



ข้อมูลจำนวน  
**ปศุสัตว์**  
ในประเทศไทย  
**2568**



กลุ่มสารสนเทศและข้อมูลสถิติ  
ศูนย์เทคโนโลยีสารสนเทศและการสื่อสาร  
กรมปศุสัตว์ กระทรวงเกษตรและสหกรณ์



## จัดทำโดย

กลุ่มสารสนเทศและข้อมูลสถิติ  
ศูนย์เทคโนโลยีสารสนเทศและการสื่อสาร  
กรมปศุสัตว์ กระทรวงเกษตรและสหกรณ์  
โทรศัพท์ : 0 2653 4444 ต่อ 2341  
e-mail : itcenter2@dld.go.th



# คำนำ

หนังสือข้อมูลจำนวนปลุสัตว์ ในประเทศไทย ปี 2568 ที่ได้จัดทำขึ้นนี้ มีความมุ่งหมายเพื่อรวบรวม และนำเสนอข้อมูลที่ได้จากการสำรวจข้อมูลปลุสัตว์ และปรับปรุงข้อมูลในระบบทะเบียนเกษตรกรปลุเลี้ยงสัตว์ โดยสำนักงานปลุสัตว์จังหวัด และสำนักงานปลุสัตว์อำเภอทั่วประเทศ เพื่อใช้เป็นข้อมูลพื้นฐานในการวางแผน โครงการต่างๆ ของกรมปลุสัตว์ รวมถึงผู้ที่ต้องการนำข้อมูลไปประกอบในการค้นคว้า วิเคราะห์ วิจัย เกี่ยวกับสถานการณ์ทางด้านปลุสัตว์ของประเทศไทย ซึ่งผู้จัดทำหวังว่าข้อมูลนี้จะประโยชน์ และสามารถ ใช้ประกอบการตัดสินใจ วางแผนงานทางด้านปลุสัตว์ของประเทศไทยได้บ้างไม่มากก็น้อย อย่างไรก็ตาม ในการจัดทำหนังสือเล่มนี้อาจมีข้อบกพร่องอยู่บ้าง กลุ่มสารสนเทศและข้อมูลสถิติ ศูนย์เทคโนโลยีสารสนเทศและการสื่อสาร มีความยินดีที่จะรับฟังข้อคิดเห็นและข้อเสนอแนะ เพื่อที่จะใช้ปรับปรุงเนื้อหารูปแบบในการนำเสนอ และการจัดพิมพ์ครั้งต่อไปให้สามารถใช้ประโยชน์ ได้ดียิ่งขึ้น

โอกาสนี้ ขอขอบคุณสำนักงานปลุสัตว์จังหวัด และสำนักงานปลุสัตว์อำเภอทุกแห่ง ซึ่งเป็นแหล่งที่มาของข้อมูล ผู้อำนวยความสะดวกศูนย์เทคโนโลยีสารสนเทศและการสื่อสาร และอธิบดี กรมปลุสัตว์ ซึ่งให้ความอนุเคราะห์ในด้านงบประมาณและทรัพยากรต่างๆ ในการจัดทำ พร้อมกับเป็นที่ปรึกษาในทุกด้าน รวมถึงผู้ที่มีหน้าที่เกี่ยวข้องทุกท่านที่ได้ช่วยให้การจัดทำหนังสือเล่มนี้ สำเร็จลุล่วงด้วยดี และได้ใช้ประโยชน์ทั้งหน่วยงานภาครัฐและเอกชนผู้สนใจต่อไป

กลุ่มสารสนเทศและข้อมูลสถิติ  
ศูนย์เทคโนโลยีสารสนเทศและการสื่อสาร  
กรมปลุสัตว์

# สารบัญ

คำนำ		2
สารบัญตาราง		3
สรุปข้อมูลที่สำคัญ		
<b>ส่วนที่ 1</b>	สรุปข้อมูลและสถิติจำนวนเกษตรกรผู้เลี้ยงสัตว์	8
<b>ส่วนที่ 2</b>	สรุปข้อมูลและสถิติจำนวนเกษตรกร - โคเนื้อ	17
<b>ส่วนที่ 3</b>	สรุปข้อมูลและสถิติจำนวนเกษตรกร - โคนม	30
<b>ส่วนที่ 4</b>	สรุปข้อมูลและสถิติจำนวนเกษตรกร - กระบือ	45
<b>ส่วนที่ 5</b>	สรุปข้อมูลและสถิติจำนวนเกษตรกร - สุกร	56
<b>ส่วนที่ 6</b>	สรุปข้อมูลและสถิติจำนวนเกษตรกร - ไก่	70
<b>ส่วนที่ 7</b>	สรุปข้อมูลและสถิติจำนวนเกษตรกร - เป็ด	91
<b>ส่วนที่ 8</b>	สรุปข้อมูลและสถิติจำนวนเกษตรกร - ไพร:	110
<b>ส่วนที่ 9</b>	สรุปข้อมูลและสถิติจำนวนเกษตรกร - แกะ	124
<b>ส่วนที่ 10</b>	ข้อมูลจำนวนเกษตรกร - สัตว์เลี้ยงอื่นๆ	136
ภาคผนวก		143

# สารบัญตาราง

<b>ตารางที่ 1-1</b>	
จำนวนเกษตรกรผู้เลี้ยงสัตว์และพื้นที่ รายจังหวัด ปี 2568	11
<b>ตารางที่ 1-2</b>	
จำนวนเกษตรกรผู้เลี้ยงสัตว์รายจังหวัด ปี 2568 เรียงลำดับจากมากไปน้อย	14
<b>ตารางที่ 2-1</b>	
จำนวนเกษตรกรและโคเนื้อ รายจังหวัด ปี 2568	22
<b>ตารางที่ 2-2</b>	
จำนวนโคเนื้อรายจังหวัด ปี 2568 เรียงลำดับจากมากไปน้อย	25
<b>ตารางที่ 2-3</b>	
จำนวนเกษตรกรผู้เลี้ยงโคเนื้อ จำแนกตามจำนวนโคเนื้อที่เลี้ยง รายจังหวัด ปี 2568	28
<b>ตารางที่ 3-1</b>	
จำนวนเกษตรกรและโคนม รายจังหวัด ปี 2568	35
<b>ตารางที่ 3-2</b>	
จำนวนโคนมรายจังหวัด ปี 2568 เรียงลำดับจากมากไปน้อย	38
<b>ตารางที่ 3-3</b>	
จำนวนเกษตรกรผู้เลี้ยงโคนม จำแนกตามจำนวนโคนมเลี้ยง รายจังหวัด ปี 2568	41
<b>ตารางที่ 3-4</b>	
จำนวนเกษตรกรผู้เลี้ยงโคนมเพศเมีย จำแนกตามจำนวนโคนมเพศเมียที่เลี้ยง รายจังหวัด ปี 2568	43
<b>ตารางที่ 4-1</b>	
จำนวนเกษตรกรและกระบือ รายจังหวัด ปี 2568	49
<b>ตารางที่ 4-2</b>	
จำนวนกระบือรายจังหวัด ปี 2568 เรียงลำดับจากมากไปน้อย	51
<b>ตารางที่ 4-3</b>	
จำนวนเกษตรกรผู้เลี้ยงกระบือ จำแนกตามจำนวนกระบือที่เลี้ยง รายจังหวัด ปี 2568	54
<b>ตารางที่ 5-1</b>	
จำนวนเกษตรกรและสุกร รายจังหวัด ปี 2568	61
<b>ตารางที่ 5-2</b>	
จำนวนสุกรรายจังหวัด ปี 2568 เรียงลำดับจากมากไปน้อย	65
<b>ตารางที่ 5-3</b>	
จำนวนเกษตรกรผู้เลี้ยงสุกร จำแนกตามจำนวนสุกรที่เลี้ยง รายจังหวัด ปี 2568	68
<b>ตารางที่ 6-1</b>	
จำนวนเกษตรกรและไก่ รายจังหวัด ปี 2568	79

# สารบัญตาราง

<b>ตารางที่ 6-2</b>	จำนวนไก่รายจังหวัด ปี 2568 เรียงลำดับจากมากไปน้อย	<b>82</b>
<b>ตารางที่ 6-3</b>	จำนวนเกษตรกรผู้เลี้ยงไก่พื้นเมือง จำแนกตามจำนวนไก่พื้นเมือง รายจังหวัด ปี 2568	<b>85</b>
<b>ตารางที่ 6-4</b>	จำนวนเกษตรกรผู้เลี้ยงไก่เนื้อ จำแนกตามจำนวนไก่เนื้อที่เลี้ยง รายจังหวัด ปี 2568	<b>87</b>
<b>ตารางที่ 6-5</b>	จำนวนเกษตรกรผู้เลี้ยงไก่ไข่ จำแนกตามจำนวนไก่ไข่ที่เลี้ยง รายจังหวัด ปี 2568	<b>89</b>
<b>ตารางที่ 7-1</b>	จำนวนเกษตรกรและเปิด รายจังหวัด ปี 2568	<b>97</b>
<b>ตารางที่ 7-2</b>	จำนวนเปิดรายจังหวัด ปี 2568 เรียงลำดับจากมากไปน้อย	<b>101</b>
<b>ตารางที่ 7-3</b>	จำนวนเกษตรกรผู้เลี้ยงเปิด จำแนกตามจำนวนเปิดที่เลี้ยง รายจังหวัด ปี 2568	<b>104</b>
<b>ตารางที่ 7-4</b>	จำนวนเกษตรกรผู้เลี้ยงเปิดเนื้อ จำแนกตามจำนวนเปิดเนื้อที่เลี้ยง รายจังหวัด ปี 2568	<b>106</b>
<b>ตารางที่ 7-5</b>	จำนวนเกษตรกรผู้เลี้ยงเปิดไข่ จำแนกตามจำนวนเปิดไข่ที่เลี้ยง รายจังหวัด ปี 2568	<b>108</b>
<b>ตารางที่ 8-1</b>	จำนวนเกษตรกรและแพะ รายจังหวัด ปี 2568	<b>115</b>
<b>ตารางที่ 8-2</b>	จำนวนแพะรายจังหวัด ปี 2568 เรียงลำดับจากมากไปน้อย	<b>119</b>
<b>ตารางที่ 8-3</b>	จำนวนเกษตรกรผู้เลี้ยงแพะ จำแนกตามจำนวนแพะที่เลี้ยง รายจังหวัด ปี 2568	<b>122</b>
<b>ตารางที่ 9-1</b>	จำนวนเกษตรกรและแกะ รายจังหวัด ปี 2568	<b>128</b>
<b>ตารางที่ 9-2</b>	จำนวนแกะรายจังหวัด ปี 2568 เรียงลำดับจากมากไปน้อย	<b>131</b>
<b>ตารางที่ 9-3</b>	จำนวนเกษตรกรผู้เลี้ยงแกะ จำแนกตามจำนวนแกะที่เลี้ยง รายจังหวัด ปี 2568	<b>134</b>
<b>ตารางที่ 10-1</b>	จำนวนเกษตรกรผู้เลี้ยงสัตว์เลี้ยงอื่นๆ รายจังหวัด ปี 2568	<b>137</b>

## การแบ่งเขตราชการของกรมปลุสสัตว์

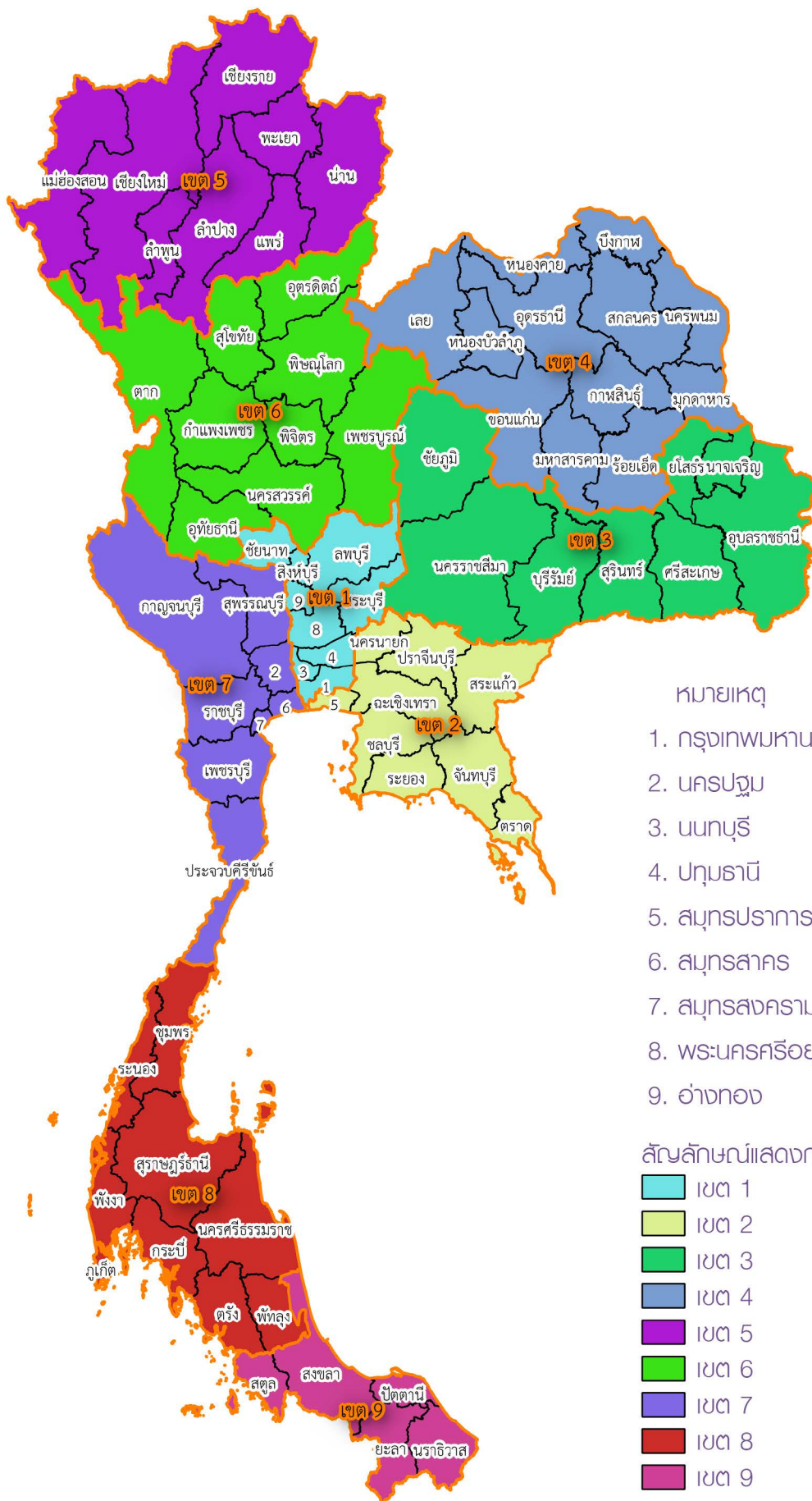

## จำนวนเกษตรกรผู้เลี้ยงสัตว์และปลุสัตว์ รายเขตปลุสัตว์ ปี 2568

เขตปลุสัตว์	เกษตรกร (ราย)	จำนวนปลุสัตว์ (ตัว)							
		โคเนื้อ	โคนม	กระบือ	สุกร	ไก่	เป็ด	หมูะ	แกะ
ยอดรวม	3,378,986	9,541,765	560,551	1,805,535	12,208,545	500,795,102	31,759,979	1,313,727	137,796
เขต 1	106,782	196,421	183,075	39,782	1,234,046	100,378,323	5,313,839	141,394	14,756
เขต 2	116,883	207,062	24,641	57,985	1,483,932	107,106,797	3,825,988	37,747	7,199
เขต 3	986,434	3,123,139	100,538	692,134	1,345,155	63,765,755	3,726,366	172,648	9,140
เขต 4	838,496	2,185,550	55,342	575,960	1,325,705	35,696,495	3,454,902	80,034	2,260
เขต 5	375,694	758,336	69,062	193,027	897,337	29,302,959	460,218	28,121	3,079
เขต 6	305,329	727,032	5,462	184,551	1,399,951	38,417,283	4,163,972	135,948	22,941
เขต 7	151,065	1,249,991	117,373	34,427	3,146,231	85,861,767	7,700,776	307,474	47,939
เขต 8	280,012	661,218	3,713	15,780	1,262,594	27,770,466	1,638,180	171,952	2,951
เขต 9	218,291	433,016	1,345	11,889	113,594	12,495,257	1,475,738	238,409	27,531

## จำนวนเกษตรกรผู้เลี้ยงสัตว์ รายเขตปลุสัตว์ ปี 2568

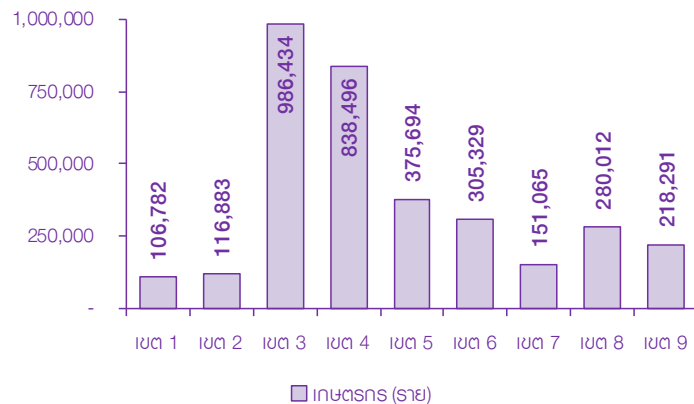

## สัดส่วนเกษตรกรผู้เลี้ยงสัตว์ รายภาค ปี 2568

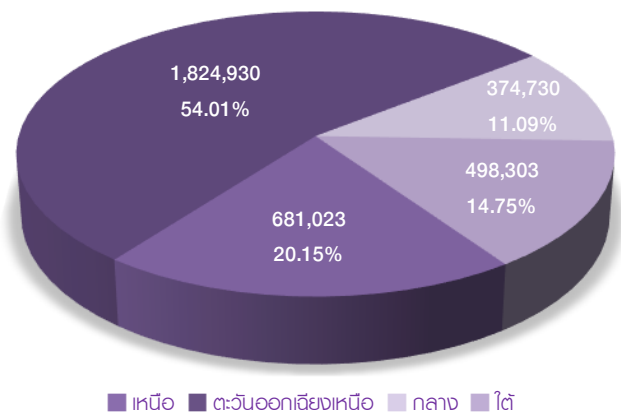

## จำนวนเกษตรกรผู้เลี้ยงสัตว์และปลุสัตว์ รายภาค ปี 2568

ภาค	เกษตรกร (ราย)	จำนวนปลุสัตว์ (ตัว)							
		โคเนื้อ	โคนม	กระบือ	สุกร	ไก่	เป็ด	หมูะ	แกะ
ยอดรวม	3,378,986	9,541,765	560,551	1,805,535	12,208,545	500,795,102	31,759,979	1,313,727	137,796
เหนือ	681,023	1,485,368	74,524	377,578	2,297,288	67,720,242	4,624,190	164,069	26,020
ตะวันออกเฉียงเหนือ	1,824,930	5,308,689	155,880	1,268,094	2,670,860	99,462,250	7,181,268	252,682	11,400
กลาง	374,730	1,653,474	325,089	132,194	5,864,209	293,346,887	16,840,603	486,615	69,894
ใต้	498,303	1,094,234	5,058	27,669	1,376,188	40,265,723	3,113,918	410,361	30,482

หมายเหตุ : ภาคเหนือ ได้แก่ เขต 5, 6

ภาคตะวันออกเฉียงเหนือ ได้แก่ เขต 3, 4

ภาคกลาง ได้แก่ เขต 1, 2, 7

ภาคใต้ ได้แก่ เขต 8, 9

# ส่วนที่ 1

สรุปข้อมูลและสถิติ  
จำนวนเกษตรกร

## ผู้เลี้ยงสัตว์



# แผนที่แสดงความหนาแน่นของจำนวนเกษตรกรผู้เลี้ยงสัตว์ ปี 2568

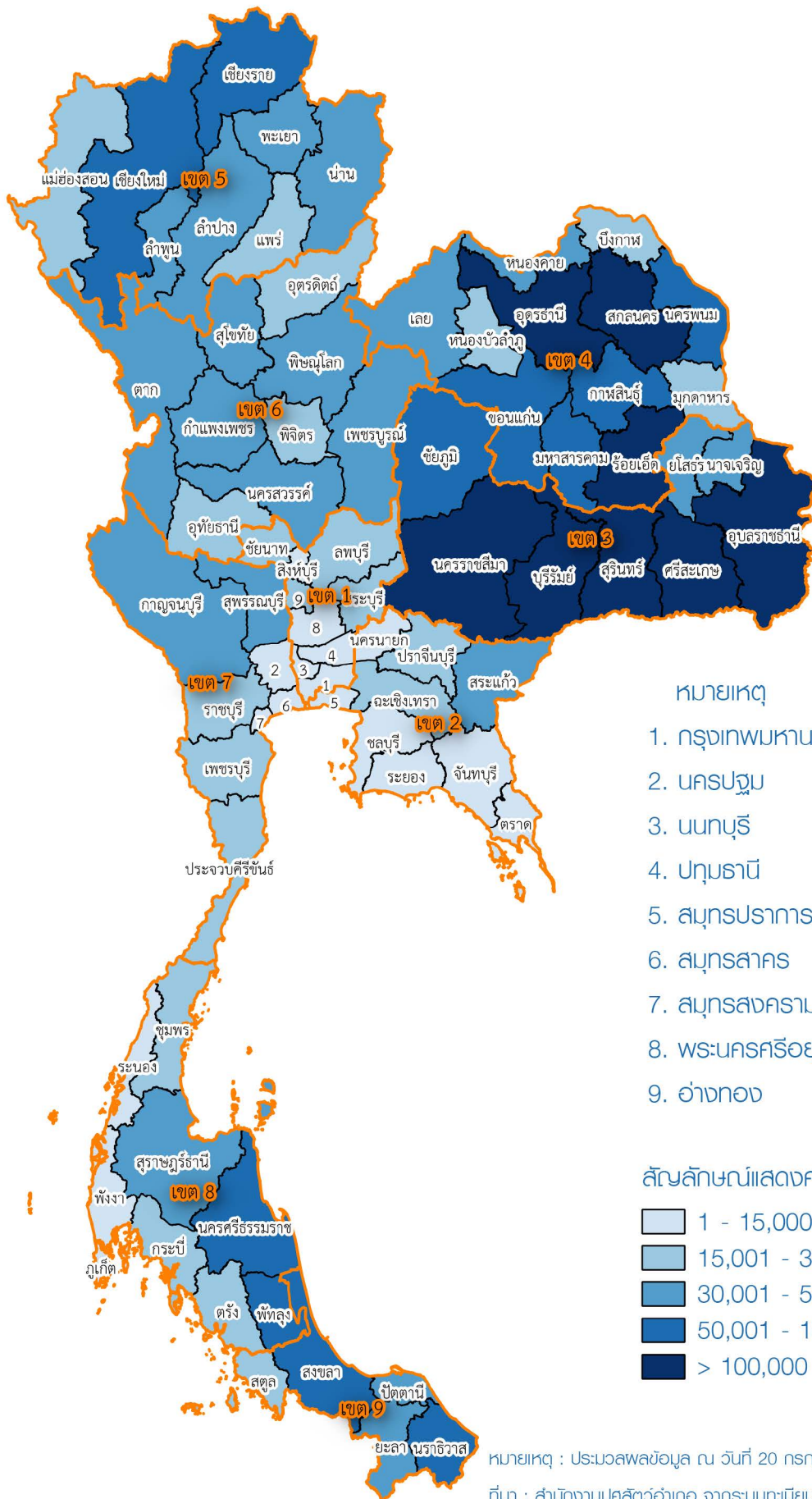

## หมายเหตุ

1. กรุงเทพมหานคร
2. นครปฐม
3. นนทบุรี
4. ปทุมธานี
5. สมุทรปราการ
6. สมุทรสาคร
7. สมุทรสงคราม
8. พระนครศรีอยุธยา
9. อ่างทอง

## สัญลักษณ์แสดงความหนาแน่นจำนวนเกษตรกรผู้เลี้ยงสัตว์

- 1 - 15,000 ราย
- 15,001 - 30,000 ราย
- 30,001 - 50,000 ราย
- 50,001 - 100,000 ราย
- > 100,000 ราย

หมายเหตุ : ประมาณผลข้อมูล ณ วันที่ 20 กรกฎาคม 2568

ที่มา : สำนักงานปลุสัตว์อำเภอ จากระบบทะเบียนเกษตรกรผู้เลี้ยงสัตว์ (DLD e-Regist)

รวบรวมและจัดทำโดย : กลุ่มสารสนเทศและข้อมูลสถิติ ศูนย์เทคโนโลยีสารสนเทศและการสื่อสาร กรมปลุสัตว์

## สรุปข้อมูลและสถิติจำนวนเกษตรกรผู้เลี้ยงสัตว์ ปี 2568

## 1. จำนวนเกษตรกรผู้เลี้ยงสัตว์

ในปี 2568 มีเกษตรกรผู้เลี้ยงสัตว์ทั้งหมด จำนวน 3,378,986 ราย ซึ่งส่วนใหญ่อยู่ในพื้นที่เขต 3 จำนวน 986,434 ราย (ร้อยละ 29.19) รองลงมา คือ เขต 4 จำนวน 838,496 ราย (ร้อยละ 24.82) และเขต 5 จำนวน 375,694 ราย (ร้อยละ 11.12) ตามลำดับ รายละเอียดตามแผนภูมิที่ 1 และตารางที่ 1

แผนภูมิที่ 1 จำนวนเกษตรกรผู้เลี้ยงสัตว์ รายเขตปลุสัตว์

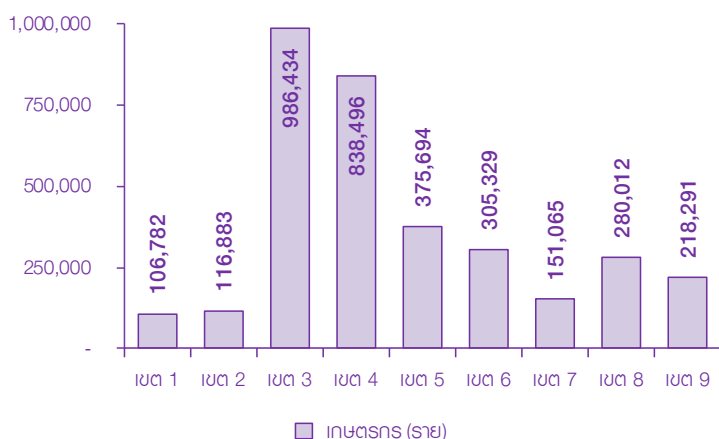

ตารางที่ 1 จำนวนเกษตรกรผู้เลี้ยงสัตว์ รายเขตปลุสัตว์

เขต ปลุสัตว์	เกษตรกรผู้เลี้ยงสัตว์ (ราย)	
	จำนวน	ร้อยละ
<b>รวม</b>	<b>3,378,986</b>	<b>100.00</b>
เขต 1	106,782	3.16
เขต 2	116,883	3.46
เขต 3	986,434	29.19
เขต 4	838,496	24.82
เขต 5	375,694	11.12
เขต 6	305,329	9.04
เขต 7	151,065	4.47
เขต 8	280,012	8.29
เขต 9	218,291	6.46

จังหวัดนครราชสีมา มีเกษตรกรผู้เลี้ยงสัตว์มากที่สุด จำนวน 185,473 ราย (ร้อยละ 5.49) รองลงมา คือ จังหวัด อุบลราชธานี สุรินทร์ บุรีรัมย์ และศรีสะเกษ ตามลำดับ รายละเอียดตามตารางที่ 2

ตารางที่ 2 จังหวัดที่มีจำนวนเกษตรกรผู้เลี้ยงสัตว์มากที่สุด 5 อันดับแรก

ลำดับที่	จังหวัด	เกษตรกรผู้เลี้ยงสัตว์ (ราย)	
		จำนวน	ร้อยละ
1	นครราชสีมา	185,473	5.49
2	อุบลราชธานี	179,810	5.32
3	สุรินทร์	164,039	4.85
4	บุรีรัมย์	151,830	4.49
5	ศรีสะเกษ	141,301	4.18

## 2. เปรียบเทียบเกษตรกรผู้เลี้ยงสัตว์ ปี 2567 - 2568

เกษตรกรผู้เลี้ยงสัตว์ลดลง จำนวน 153,729 ราย โดยในพื้นที่เขต 3 ลดลงมากที่สุด จำนวน 48,858 ราย รองลงมา คือ เขต 4 จำนวน 39,134 ราย และเขต 6 จำนวน 20,513 ราย ตามลำดับ รายละเอียดตามตารางที่ 3

ตารางที่ 3 เปรียบเทียบจำนวนเกษตรกรผู้เลี้ยงสัตว์ ปี 2567 - 2568

เขต ปลุสัตว์	เกษตรกรผู้เลี้ยงสัตว์ (ราย)		การเปลี่ยนแปลง (เพิ่ม/ลด)	
	ปี 2567	ปี 2568	จำนวน	ร้อยละ
<b>รวม</b>	<b>3,532,715</b>	<b>3,378,986</b>	<b>- 153,729</b>	<b>- 4.35</b>
เขต 1	112,222	106,782	- 5,440	- 4.85
เขต 2	123,115	116,883	- 6,232	- 5.06
เขต 3	1,035,292	986,434	- 48,858	- 4.72
เขต 4	877,630	838,496	- 39,134	- 4.46
เขต 5	380,071	375,694	- 4,377	- 1.15
เขต 6	325,842	305,329	- 20,513	- 6.30
เขต 7	157,138	151,065	- 6,073	- 3.86
เขต 8	296,860	280,012	- 16,848	- 5.68
เขต 9	224,545	218,291	- 6,254	- 2.79

ตารางที่ 1-1 จำนวนเกษตรกรผู้เลี้ยงสัตว์และปลุสัตว์ รายจังหวัด ปี 2568

จังหวัด	เกษตรกรผู้เลี้ยงสัตว์ (ราย)	จำนวนปลุสัตว์															
		โคเนื้อ		โคนม		กระบือ		สุกร		ไก่		เป็ด		แพะ		แกะ	
		จำนวน (ตัว)	เกษตรกร (ราย)	จำนวน (ตัว)	เกษตรกร (ราย)	จำนวน (ตัว)	เกษตรกร (ราย)	จำนวน (ตัว)	เกษตรกร (ราย)	จำนวน (ตัว)	เกษตรกร (ราย)	จำนวน (ตัว)	เกษตรกร (ราย)	จำนวน (ตัว)	เกษตรกร (ราย)	จำนวน (ตัว)	เกษตรกร (ราย)
<b>ยอดรวม</b>	<b>3,378,986</b>	<b>9,541,765</b>	<b>1,369,353</b>	<b>560,551</b>	<b>15,638</b>	<b>1,805,535</b>	<b>300,933</b>	<b>12,208,545</b>	<b>142,846</b>	<b>500,795,102</b>	<b>2,670,911</b>	<b>31,759,979</b>	<b>371,262</b>	<b>1,313,727</b>	<b>81,200</b>	<b>137,796</b>	<b>8,287</b>
<b>เขต 1</b>	<b>106,782</b>	<b>196,421</b>	<b>13,011</b>	<b>183,075</b>	<b>5,224</b>	<b>39,782</b>	<b>3,093</b>	<b>1,234,046</b>	<b>2,490</b>	<b>100,378,323</b>	<b>87,940</b>	<b>5,313,839</b>	<b>11,068</b>	<b>141,394</b>	<b>4,767</b>	<b>14,756</b>	<b>483</b>
กรุงเทพมหานคร	4,580	5,943	694	79	6	437	58	65	8	153,526	3,692	88,143	336	11,791	482	1,546	89
นนทบุรี	3,685	2,066	259	-	-	283	42	-	-	110,314	3,383	71,036	314	4,365	246	171	18
ปทุมธานี	5,964	5,435	289	35	1	1,291	91	-	-	631,420	5,570	292,176	805	3,238	117	207	15
พระนครศรีอยุธยา	13,882	7,950	863	-	-	2,197	265	16,147	30	6,887,041	12,654	466,443	1,993	9,131	385	364	21
อ่างทอง	15,693	11,832	1,462	-	-	833	82	80,733	574	3,360,834	13,426	1,538,087	2,022	6,771	270	687	19
ลพบุรี	23,630	72,405	3,538	58,972	1,688	4,786	320	715,803	897	54,213,317	18,890	1,089,439	2,084	37,411	1,224	5,194	115
สิงห์บุรี	4,154	3,025	391	65	2	479	83	17,068	184	2,177,677	3,501	88,952	491	8,873	271	317	12
ชัยนาท	20,071	59,038	3,565	934	34	19,200	1,427	267,742	662	7,400,386	16,554	893,300	2,192	37,486	1,071	4,211	137
สระบุรี	15,123	28,727	1,950	122,990	3,493	10,276	725	136,488	135	25,443,808	10,270	786,263	831	22,328	701	2,059	57
<b>เขต 2</b>	<b>116,883</b>	<b>207,062</b>	<b>20,762</b>	<b>24,641</b>	<b>559</b>	<b>57,985</b>	<b>5,122</b>	<b>1,483,932</b>	<b>1,978</b>	<b>107,106,797</b>	<b>102,834</b>	<b>3,825,988</b>	<b>10,725</b>	<b>37,747</b>	<b>1,677</b>	<b>7,199</b>	<b>305</b>
สมุทรปราการ	2,180	575	56	-	-	82	13	-	-	51,868	1,935	12,347	316	373	29	416	11
ชลบุรี	12,783	19,160	1,424	992	27	9,887	933	361,477	170	41,638,229	11,246	373,182	606	7,147	319	2,015	92
ระยอง	10,059	17,394	1,490	1	1	1,156	124	142,827	110	5,188,348	9,075	384,595	339	844	44	128	6
จันทบุรี	8,857	2,756	256	2,928	62	586	47	82,484	101	4,561,712	8,182	30,368	395	400	33	136	7
ตราด	4,012	1,415	140	-	-	494	47	87,070	63	529,871	3,548	5,165	82	443	21	45	2
ฉะเชิงเทรา	16,605	23,391	2,622	128	4	4,382	372	318,847	298	13,201,590	13,450	1,000,084	2,486	8,587	419	1,792	91
ปราจีนบุรี	18,974	21,097	2,212	213	2	13,882	1,155	370,540	513	28,857,780	16,832	1,163,739	1,121	1,960	109	676	32
นครนายก	9,902	11,703	963	27	1	13,689	1,078	88,079	51	11,112,736	8,602	675,654	1,200	3,371	125	832	25
สระแก้ว	33,511	109,571	11,599	20,352	462	13,827	1,353	32,608	672	1,964,663	29,964	180,854	4,180	14,622	578	1,159	39
<b>เขต 3</b>	<b>986,434</b>	<b>3,123,139</b>	<b>544,403</b>	<b>100,538</b>	<b>2,963</b>	<b>692,134</b>	<b>140,656</b>	<b>1,345,155</b>	<b>34,677</b>	<b>63,765,755</b>	<b>716,411</b>	<b>3,726,366</b>	<b>101,862</b>	<b>172,648</b>	<b>7,496</b>	<b>9,140</b>	<b>440</b>
นครราชสีมา	185,473	531,240	65,955	85,397	2,491	86,342	12,228	390,110	5,842	22,466,908	155,126	1,186,190	14,438	110,544	4,069	4,370	158
บุรีรัมย์	151,830	524,823	80,097	4,506	131	156,493	25,929	259,353	8,566	12,612,280	115,500	452,645	14,616	18,904	1,031	1,723	115
สุรินทร์	164,039	609,912	105,497	568	22	152,428	31,378	134,919	7,067	5,074,038	113,111	488,360	18,619	4,905	345	543	40
ศรีสะเกษ	141,301	514,195	99,878	3,115	105	93,973	22,228	112,957	3,933	4,320,881	90,558	343,793	18,626	4,413	285	663	18
อุบลราชธานี	179,810	551,542	117,566	187	6	138,283	35,172	159,300	4,827	7,155,517	108,787	439,929	17,962	8,126	616	542	41
ยโสธร	48,411	159,368	33,108	-	-	27,761	6,462	53,356	960	1,628,079	33,834	132,616	5,003	832	77	-	-
ชัยภูมิ	78,613	113,021	15,895	6,765	208	18,973	2,971	183,877	2,582	8,767,611	72,442	620,098	9,710	23,508	984	1,260	64
อำนาจเจริญ	36,957	119,038	26,407	-	-	17,881	4,288	51,283	900	1,740,441	27,053	62,735	2,888	1,416	89	39	4

ตารางที่ 1-1 จำนวนเกษตรกรผู้เลี้ยงสัตว์และปลุสัตว์ รายจังหวัด ปี 2568

จังหวัด	เกษตรกร ผู้เลี้ยงสัตว์ (ราย)	จำนวนปลุสัตว์															
		โคเนื้อ		โคนม		กระบือ		สุกร		ไก่		เป็ด		แพะ		แกะ	
		จำนวน (ตัว)	เกษตรกร (ราย)	จำนวน (ตัว)	เกษตรกร (ราย)	จำนวน (ตัว)	เกษตรกร (ราย)	จำนวน (ตัว)	เกษตรกร (ราย)	จำนวน (ตัว)	เกษตรกร (ราย)	จำนวน (ตัว)	เกษตรกร (ราย)	จำนวน (ตัว)	เกษตรกร (ราย)	จำนวน (ตัว)	เกษตรกร (ราย)
เขต 4	838,496	2,185,550	398,264	55,342	1,411	575,960	110,673	1,325,705	30,639	35,696,495	653,078	3,454,902	115,954	80,034	3,909	2,260	147
บึงกาฬ	24,538	50,647	6,421	1,544	1	25,550	2,973	28,389	1,076	1,634,215	20,569	218,299	4,888	4,294	184	170	4
หนองบัวลำภู	28,407	58,630	8,324	1,502	33	18,096	3,088	73,788	1,406	1,726,751	25,233	185,220	6,556	9,716	440	181	6
ขอนแก่น	99,251	317,153	52,638	29,149	779	45,819	8,311	131,437	3,566	6,625,346	70,235	614,701	11,350	17,699	773	208	15
อุดรธานี	103,649	202,177	32,394	5,988	147	72,694	13,686	234,780	2,893	4,563,117	90,420	399,780	15,319	11,158	508	211	13
เลย	40,181	51,055	5,436	5,502	53	15,200	1,825	65,667	1,070	1,650,373	36,456	203,658	8,501	5,180	179	124	11
หนองคาย	30,513	65,990	9,432	-	-	17,247	2,760	118,132	1,216	1,808,187	27,363	151,625	6,235	5,293	218	191	13
มหาสารคาม	98,299	345,371	62,695	7,759	230	70,330	13,793	150,047	2,858	4,742,579	74,220	400,770	11,451	5,709	258	576	21
ร้อยเอ็ด	132,049	415,118	87,756	383	26	74,703	19,325	149,146	4,214	4,001,152	93,003	596,319	20,838	5,218	328	262	32
กาฬสินธุ์	84,000	161,822	31,448	306	14	44,494	8,804	93,280	3,776	3,235,345	71,808	281,705	9,416	3,353	239	44	8
สกลนคร	100,508	273,663	52,060	3,209	128	91,934	17,078	111,956	3,891	2,568,306	71,963	243,335	13,204	3,962	264	283	20
นครพนม	69,995	158,092	31,039	-	-	81,926	14,932	131,271	3,417	2,123,879	51,813	126,323	6,476	5,754	360	2	1
มุกดาหาร	27,106	85,832	18,621	-	-	17,967	4,098	37,812	1,256	1,017,245	19,995	33,167	1,720	2,698	158	8	3
เขต 5	375,694	758,336	74,742	69,062	1,213	193,027	20,364	897,337	36,874	29,302,959	341,221	460,218	13,568	28,121	1,580	3,079	163
เชียงใหม่	74,022	209,669	18,347	42,050	707	63,063	6,236	329,743	11,894	6,740,540	62,946	77,162	1,724	5,709	298	775	46
ลำพูน	35,922	39,707	3,548	22,371	375	7,306	625	96,162	2,445	4,072,030	34,510	20,156	412	280	25	112	8
ลำปาง	49,307	155,289	14,661	1,341	28	17,124	1,691	169,521	2,559	5,672,323	41,616	31,874	970	5,797	224	720	29
แพร่	28,851	61,941	5,378	155	11	14,436	1,450	51,657	1,314	1,744,782	25,645	29,519	821	2,370	90	55	4
น่าน	46,153	67,062	10,092	55	4	11,165	1,732	79,055	4,517	2,042,829	43,002	65,159	2,318	2,814	245	369	15
พะเยา	42,594	62,669	6,646	123	5	8,413	931	19,299	507	2,522,914	41,399	77,732	1,875	1,810	92	361	18
เชียงราย	76,095	69,973	7,646	2,967	83	20,463	2,399	95,098	3,803	5,684,602	72,519	145,935	4,769	6,050	316	638	38
แม่ฮ่องสอน	22,750	92,026	8,424	-	-	51,057	5,300	56,802	9,835	822,939	19,584	12,681	679	3,291	290	49	5
เขต 6	305,329	727,032	49,693	5,462	166	184,551	15,590	1,399,951	15,276	38,417,283	272,000	4,163,972	19,532	135,948	4,003	22,941	607
อุดรดิตถ์	26,456	44,529	3,540	5	1	25,432	2,004	81,875	853	4,375,680	24,798	113,996	547	1,980	67	162	9
นครสวรรค์	41,268	81,671	4,495	718	21	14,436	1,156	305,864	1,136	9,973,534	37,635	879,587	3,604	22,491	602	5,005	119
อุทัยธานี	22,076	13,664	935	35	2	35,003	2,976	71,155	984	1,856,910	19,936	184,904	2,739	13,727	489	2,362	65
กำแพงเพชร	39,312	31,166	2,318	141	5	13,404	1,142	260,709	3,150	3,620,172	37,356	224,779	2,501	9,344	317	1,531	35
ตาก	35,215	286,019	18,241	-	-	34,798	2,721	79,973	2,266	1,531,258	23,557	34,042	1,584	18,825	593	1,618	26
สุโขทัย	34,393	119,519	8,953	2,521	76	9,538	868	94,456	2,169	1,741,914	30,444	192,892	1,139	8,946	232	1,186	32
พิจนุโลก	37,294	59,054	5,143	229	7	31,027	3,043	267,096	2,604	4,637,769	32,780	891,126	2,695	14,845	399	1,916	77

ตารางที่ 1-1 จำนวนเกษตรกรผู้เลี้ยงสัตว์และปศุสัตว์ รายจังหวัด ปี 2568

จังหวัด	เกษตรกรผู้เลี้ยงสัตว์ (ราย)	จำนวนปศุสัตว์															
		โคเนื้อ		โคนม		กระบือ		สุกร		ไก่		เป็ด		แพะ		แกะ	
		จำนวน (ตัว)	เกษตรกร (ราย)	จำนวน (ตัว)	เกษตรกร (ราย)	จำนวน (ตัว)	เกษตรกร (ราย)	จำนวน (ตัว)	เกษตรกร (ราย)	จำนวน (ตัว)	เกษตรกร (ราย)	จำนวน (ตัว)	เกษตรกร (ราย)	จำนวน (ตัว)	เกษตรกร (ราย)	จำนวน (ตัว)	เกษตรกร (ราย)
พิจิตร	27,305	14,122	1,028	211	8	11,196	798	122,608	1,059	5,364,874	25,937	758,043	2,061	5,215	167	1,300	36
เพชรบูรณ์	42,010	77,288	5,040	1,602	46	9,717	882	116,215	1,055	5,315,172	39,557	884,603	2,662	40,575	1,137	7,861	208
<b>เขต 7</b>	<b>151,065</b>	<b>1,249,991</b>	<b>64,206</b>	<b>117,373</b>	<b>3,960</b>	<b>34,427</b>	<b>2,195</b>	<b>3,146,231</b>	<b>6,637</b>	<b>85,861,767</b>	<b>100,355</b>	<b>7,700,776</b>	<b>9,172</b>	<b>307,474</b>	<b>7,234</b>	<b>47,939</b>	<b>805</b>
ราชบุรี	23,239	134,971	9,441	29,600	1,440	1,150	110	1,380,760	753	16,849,867	16,098	996,156	1,027	20,809	669	2,014	63
กาญจนบุรี	33,997	393,000	15,006	22,789	724	24,260	1,046	837,747	1,427	37,933,092	21,240	903,523	1,635	125,141	3,271	34,692	465
สุพรรณบุรี	33,412	236,850	8,855	1,502	21	6,366	684	573,084	1,620	19,617,658	25,814	3,650,221	3,048	34,978	1,050	4,827	136
นครปฐม	11,674	38,268	1,871	23,929	820	532	56	96,304	120	6,731,989	9,398	1,746,244	970	11,862	274	2,709	61
สมุทรสาคร	2,499	942	57	-	-	67	10	254	2	102,129	2,327	9,460	204	408	23	3	1
สมุทรสงคราม	2,147	1,506	98	-	-	18	5	813	4	72,330	1,845	4,694	241	335	18	12	1
เพชรบุรี	18,871	237,190	13,087	11,818	299	913	143	111,621	1,065	2,653,046	9,945	319,664	966	33,414	693	1,323	38
ประจวบคีรีขันธ์	25,226	207,264	15,791	27,735	656	1,121	141	145,648	1,646	1,901,656	13,688	70,814	1,081	80,527	1,236	2,359	40
<b>เขต 8</b>	<b>280,012</b>	<b>661,218</b>	<b>110,630</b>	<b>3,713</b>	<b>125</b>	<b>15,780</b>	<b>1,822</b>	<b>1,262,594</b>	<b>13,148</b>	<b>27,770,466</b>	<b>223,074</b>	<b>1,638,180</b>	<b>28,681</b>	<b>171,952</b>	<b>8,608</b>	<b>2,951</b>	<b>208</b>
นครศรีธรรมราช	86,688	204,936	37,801	89	5	2,125	194	288,225	4,020	5,439,257	64,092	552,853	9,616	46,005	2,026	735	48
กระบี่	17,291	71,626	9,091	-	-	992	165	98,504	683	2,576,264	11,932	56,989	1,665	38,660	1,784	195	26
พังงา	9,434	10,571	1,278	-	-	1,977	232	43,436	249	1,321,717	8,230	29,577	919	10,438	562	221	12
ภูเก็ต	2,859	2,341	304	-	-	515	80	34	2	296,708	2,383	29,620	405	1,608	72	136	4
สุราษฎร์ธานี	47,888	77,158	12,574	-	-	2,984	338	169,632	1,475	4,258,200	40,903	241,833	4,405	20,847	733	644	40
ระนอง	6,769	8,678	1,013	-	-	1,553	171	22,722	238	314,858	5,977	24,954	643	8,166	461	132	8
ชุมพร	23,749	44,060	6,889	655	19	693	148	89,980	1,618	1,311,423	20,783	56,719	1,118	7,366	296	157	12
ตรัง	28,178	83,199	12,443	-	-	314	94	80,778	717	2,364,737	21,293	70,536	1,539	15,149	991	77	12
พัทลุง	57,156	158,649	29,237	2,969	101	4,627	400	469,283	4,146	9,887,302	47,481	575,099	8,371	23,713	1,683	654	46
<b>เขต 9</b>	<b>218,291</b>	<b>433,016</b>	<b>93,642</b>	<b>1,345</b>	<b>17</b>	<b>11,889</b>	<b>1,418</b>	<b>113,594</b>	<b>1,127</b>	<b>12,495,257</b>	<b>173,998</b>	<b>1,475,738</b>	<b>60,700</b>	<b>238,409</b>	<b>41,926</b>	<b>27,531</b>	<b>5,129</b>
สงขลา	59,341	157,078	26,316	1,270	14	5,668	351	83,688	773	7,586,380	45,207	580,736	8,683	48,873	5,191	2,013	209
สตูล	21,995	31,761	7,819	-	-	107	25	14,442	77	1,605,311	17,961	74,670	4,864	24,840	4,682	551	75
ปัตตานี	37,782	74,331	18,152	56	1	1,338	228	4,315	77	1,176,939	29,887	297,930	13,755	51,297	9,519	17,147	3,539
ยะลา	43,515	62,473	17,415	9	1	1,989	342	4,399	45	941,386	35,659	250,380	15,301	63,436	12,779	3,654	676
นราธิวาส	55,658	107,373	23,940	10	1	2,787	472	6,750	155	1,185,241	45,284	272,022	18,097	49,963	9,755	4,166	630

ที่มา : สำนักงานปศุสัตว์อำเภอ จากระบบทะเบียนเกษตรกรผู้เลี้ยงสัตว์ (DLD e-Regist)

รวบรวมโดย : กลุ่มสารสนเทศและข้อมูลสถิติ ศูนย์เทคโนโลยีสารสนเทศและการสื่อสาร กรมปศุสัตว์

## ตารางที่ 1-2 จำนวนเกษตรกรปลุสัตว์รายจังหวัด ปี 2568 เรียงลำดับจากมากไปน้อย

ลำดับที่	จังหวัด	เกษตรกรปลุสัตว์ (ราย)	
		จำนวน	ร้อยละ
ยอดรวมทั้งประเทศ		3,378,986	100.00
1	นครราชสีมา	185,473	5.49
2	อุบลราชธานี	179,810	5.32
3	สุรินทร์	164,039	4.85
4	บุรีรัมย์	151,830	4.49
5	ศรีสะเกษ	141,301	4.18
6	ร้อยเอ็ด	132,049	3.91
7	อุดรธานี	103,649	3.07
8	สกลนคร	100,508	2.97
9	ขอนแก่น	99,251	2.94
10	มหาสารคาม	98,299	2.91
11	นครศรีธรรมราช	86,688	2.57
12	กาฬสินธุ์	84,000	2.49
13	ชัยภูมิ	78,613	2.33
14	เขียงราย	76,095	2.25
15	เขียงใหม่	74,022	2.19
16	นครพนม	69,995	2.07
17	สงขลา	59,341	1.76
18	พัทลุง	57,156	1.69
19	นราธิวาส	55,658	1.65
20	ลำปาง	49,307	1.46
21	ยโสธร	48,411	1.43
22	สุราษฎร์ธานี	47,888	1.42
23	น่าน	46,153	1.37
24	ยะลา	43,515	1.29
25	พะเยา	42,594	1.26
26	เพชรบูรณ์	42,010	1.24
27	นครสวรรค์	41,268	1.22
28	เลย	40,181	1.19
29	กำแพงเพชร	39,312	1.16
30	ปัตตานี	37,782	1.12

## ตารางที่ 1-2 จำนวนเกษตรกรปลุสัตว์รายจังหวัด ปี 2568 เรียงลำดับจากมากไปน้อย

ลำดับที่	จังหวัด	เกษตรกรปลุสัตว์ (ราย)	
		จำนวน	ร้อยละ
31	พิษณุโลก	37,294	1.10
32	อำนาจเจริญ	36,957	1.09
33	ลำพูน	35,922	1.06
34	ตาก	35,215	1.04
35	สุโขทัย	34,393	1.02
36	กาญจนบุรี	33,997	1.01
37	สระแก้ว	33,511	0.99
38	สุพรรณบุรี	33,412	0.99
39	หนองคาย	30,513	0.90
40	แพร่	28,851	0.85
41	หนองบัวลำภู	28,407	0.84
42	ตรัง	28,178	0.83
43	พิจิตร	27,305	0.81
44	มุกดาหาร	27,106	0.80
45	อุดรดิถี	26,456	0.78
46	ประจวบคีรีขันธ์	25,226	0.75
47	บึงกาฬ	24,538	0.73
48	ชุมพร	23,749	0.70
49	ลพบุรี	23,630	0.70
50	ราชบุรี	23,239	0.69
51	แม่ฮ่องสอน	22,750	0.67
52	อุทัยธานี	22,076	0.65
53	สตูล	21,995	0.65
54	ชัยนาท	20,071	0.59
55	ปราจีนบุรี	18,974	0.56
56	เพชรบุรี	18,871	0.56
57	กระบี่	17,291	0.51
58	ฉะเชิงเทรา	16,605	0.49
59	อ่างทอง	15,693	0.46
60	สระบุรี	15,123	0.45
61	พระนครศรีอยุธยา	13,882	0.41

## ตารางที่ 1-2 จำนวนเกษตรกรปลุสัตว์รายจังหวัด ปี 2568 เรียงลำดับจากมากไปน้อย

ลำดับที่	จังหวัด	เกษตรกรปลุสัตว์ (ราย)	
		จำนวน	ร้อยละ
62	ชลบุรี	12,783	0.38
63	นครปฐม	11,674	0.35
64	ระยอง	10,059	0.30
65	นครนายก	9,902	0.29
66	พังงา	9,434	0.28
67	จันทบุรี	8,857	0.26
68	ระนอง	6,769	0.20
69	ปทุมธานี	5,964	0.18
70	กรุงเทพมหานคร	4,580	0.14
71	สิงห์บุรี	4,154	0.12
72	ตราด	4,012	0.12
73	นนทบุรี	3,685	0.11
74	ภูเก็ต	2,859	0.08
75	สมุทรสาคร	2,499	0.07
76	สมุทรปราการ	2,180	0.06
77	สมุทรสงคราม	2,147	0.06

**ที่มา** : สำนักงานปลุสัตว์อำเภอ จากระบบทะเบียนเกษตรกรปลุสัตว์ (DLD e-Regist)

**รวบรวมโดย** : กลุ่มสารสนเทศและข้อมูลสถิติ ศูนย์เทคโนโลยีสารสนเทศและการสื่อสาร กรมปลุสัตว์

# ส่วนที่ 2

สรุปข้อมูลและสถิติ  
จำนวนเกษตรกร

## โคเนื้อ



# แผนที่แสดงความหนาแน่นของจำนวนการเลี้ยงโคเนื้อ ปี 2568

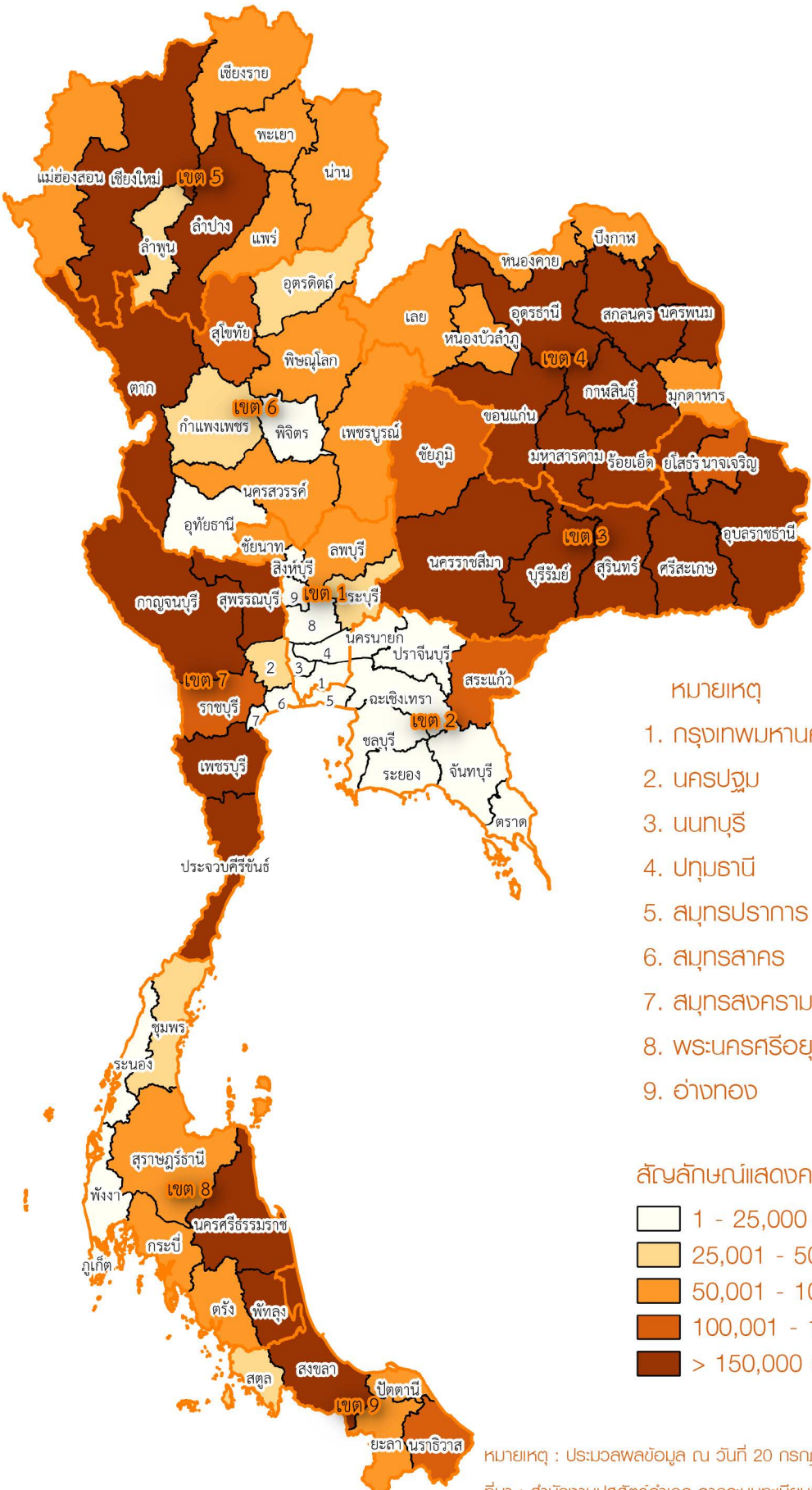

หมายเหตุ

1. กรุงเทพมหานคร
2. นครปฐม
3. นนทบุรี
4. ปทุมธานี
5. สมุทรปราการ
6. สมุทรสาคร
7. สมุทรสงคราม
8. พระนครศรีอยุธยา
9. อ่างทอง

สัญลักษณ์แสดงความหนาแน่นจำนวนโคเนื้อ

- 1 - 25,000 ตัว
- 25,001 - 50,000 ตัว
- 50,001 - 100,000 ตัว
- 100,001 - 150,000 ตัว
- > 150,000 ตัว

หมายเหตุ : ประมวลผลข้อมูล ณ วันที่ 20 กรกฎาคม 2568

ที่มา : สำนักงานปศุสัตว์อำเภอ จากระบบทะเบียนเกษตรกรผู้เลี้ยงสัตว์ (DLD e-Regist)

รวบรวมและจัดทำโดย : กลุ่มสารสนเทศและข้อมูลสถิติ ศูนย์เทคโนโลยีสารสนเทศและการสื่อสาร กรมปศุสัตว์

# สรุปข้อมูลและสถิติจำนวนเกษตรกร - โคเนื้อ ปี 2568

## 1. เกษตรกร - โคเนื้อ

### 1.1 จำนวนเกษตรกรและโคเนื้อ

ในปี 2568 มีเกษตรกรผู้เลี้ยงโคเนื้อทั้งหมด จำนวน 1,369,353 ราย ซึ่งส่วนใหญ่อยู่ในพื้นที่เขต 3 จำนวน 544,403 ราย (ร้อยละ 39.76) รองลงมา คือ เขต 4 จำนวน 398,264 ราย (ร้อยละ 29.08) และเขต 8 จำนวน 110,630 ราย (ร้อยละ 8.08) ตามลำดับ

โดยมีการเลี้ยงโคเนื้อทั้งหมดจำนวน 9,541,765 ตัว ซึ่งในพื้นที่เขต 3 เลี้ยงโคเนื้อมากที่สุด จำนวน 3,123,139 ตัว (ร้อยละ 32.73) รองลงมา คือ เขต 4 จำนวน 2,185,550 ตัว (ร้อยละ 22.91) และเขต 7 จำนวน 1,249,991 ตัว (ร้อยละ 13.10) ตามลำดับ รายละเอียดตามตารางที่ 1 และแผนภูมิที่ 1

ตารางที่ 1 จำนวนเกษตรกรและโคเนื้อ รายเขตปศุสัตว์

เขต ปศุสัตว์	เกษตรกร (ราย)		โคเนื้อ (ตัว)	
	จำนวน	ร้อยละ	จำนวน	ร้อยละ
<b>รวม</b>	<b>1,369,353</b>	<b>100.00</b>	<b>9,541,765</b>	<b>100.00</b>
เขต 1	13,011	0.95	196,421	2.06
เขต 2	20,762	1.52	207,062	2.17
เขต 3	544,403	39.76	3,123,139	32.73
เขต 4	398,264	29.08	2,185,550	22.91
เขต 5	74,742	5.46	758,336	7.95
เขต 6	49,693	3.63	727,032	7.62
เขต 7	64,206	4.69	1,249,991	13.10
เขต 8	110,630	8.08	661,218	6.93
เขต 9	93,642	6.84	433,016	4.54

แผนภูมิที่ 1 จำนวนเกษตรกรและโคเนื้อ รายเขตปศุสัตว์

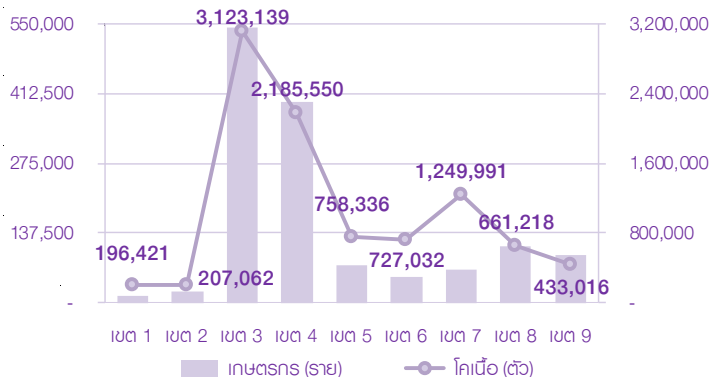

จังหวัดอุบลราชธานี มีเกษตรกรผู้เลี้ยงโคเนื้อมากที่สุด จำนวน 117,566 ราย (ร้อยละ 8.59) รองลงมา คือ จังหวัดสุรินทร์ ศรีสะเกษ ร้อยเอ็ด และบุรีรัมย์ ตามลำดับ รายละเอียดตามตารางที่ 2

ตารางที่ 2 จังหวัดที่มีจำนวนเกษตรกรผู้เลี้ยงโคเนื้อมากที่สุด 5 อันดับแรก

ลำดับ ที่	จังหวัด	เกษตรกร (ราย)	
		จำนวน	ร้อยละ
<b>1</b>	<b>อุบลราชธานี</b>	<b>117,566</b>	<b>8.59</b>
2	สุรินทร์	105,497	7.70
3	ศรีสะเกษ	99,878	7.29
4	ร้อยเอ็ด	87,756	6.41
5	บุรีรัมย์	80,097	5.85

จังหวัดสุรินทร์ มีการเลี้ยงโคเนื้อมากที่สุด จำนวน 609,912 ตัว (ร้อยละ 6.39) รองลงมา คือ จังหวัดอุบลราชธานี นครราชสีมา บุรีรัมย์ และศรีสะเกษ ตามลำดับ รายละเอียดตามตารางที่ 3

ตารางที่ 3 จังหวัดที่มีจำนวนโคเนื้อมากที่สุด 5 อันดับแรก

ลำดับ ที่	จังหวัด	โคเนื้อ (ตัว)	
		จำนวน	ร้อยละ
<b>1</b>	<b>สุรินทร์</b>	<b>609,912</b>	<b>6.39</b>
2	อุบลราชธานี	551,542	5.78
3	นครราชสีมา	531,240	5.57
4	บุรีรัมย์	524,823	5.50
5	ศรีสะเกษ	514,195	5.39

## 1.2 จำนวนเกษตรกรผู้เลี้ยงโคเนื้อ

ส่วนใหญ่เกษตรกรผู้เลี้ยงโคเนื้อ 1-20 ตัว จำนวน 1,314,886 ราย (ร้อยละ 96.02) รองลงมาเลี้ยงโคเนื้อ 21-100 ตัว จำนวน 52,582 ราย (ร้อยละ 3.84) เลี้ยงโคเนื้อ 101-200 ตัว จำนวน 1,359 ราย (ร้อยละ 0.10) ในขณะที่มีเกษตรกรผู้เลี้ยงโคเนื้อมากกว่า 200 ตัว เพียง 526 ราย (ร้อยละ 0.04) รายละเอียดตามแผนภูมิที่ 2 และตารางที่ 4

แผนภูมิที่ 2 จำนวนเกษตรกรผู้เลี้ยงโคเนื้อ

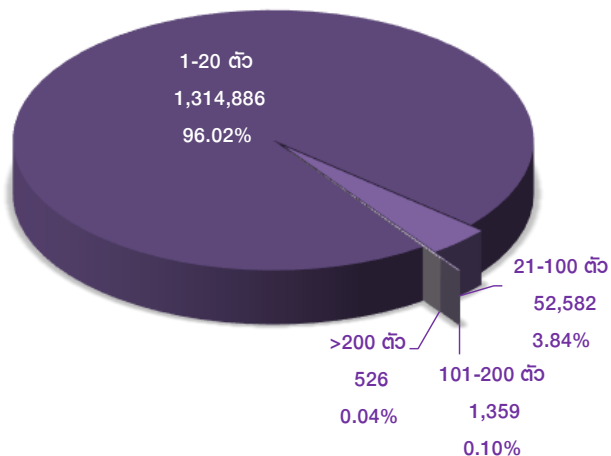

ตารางที่ 4 จำนวนและร้อยละ เกษตรกรผู้เลี้ยงโคเนื้อ รายเขตปลุสัตว์

เขต ปลุสัตว์	เกษตรกรผู้เลี้ยงโคเนื้อ (ราย)				รวม
	1 - 20 ตัว	21 - 100 ตัว	101 - 200 ตัว	> 200 ตัว	
รวม	1,314,886	52,582	1,359	526	1,369,353
	100%	100%	100%	100%	100%
เขต 1	10,475	2,406	91	39	13,011
	0.8%	4.58%	6.7%	7.41%	0.95%
เขต 2	19,100	1,606	39	17	20,762
	1.45%	3.05%	2.87%	3.23%	1.52%
เขต 3	535,334	8,967	79	23	544,403
	40.71%	17.05%	5.81%	4.37%	39.76%
เขต 4	393,364	4,830	45	25	398,264
	29.92%	9.19%	3.31%	4.75%	29.08%
เขต 5	67,518	7,102	98	24	74,742
	5.13%	13.51%	7.21%	4.56%	5.46%
เขต 6	39,639	9,855	162	37	49,693
	3.01%	18.74%	11.92%	7.03%	3.63%
เขต 7	49,381	13,687	787	351	64,206
	3.76%	26.03%	57.91%	66.73%	4.69%
เขต 8	107,527	3,053	45	5	110,630
	8.18%	5.81%	3.31%	0.95%	8.08%
เขต 9	92,548	1,076	13	5	93,642
	7.04%	2.05%	0.96%	0.95%	6.84%

## 2. เปรียบเทียบเกษตรกร - โคเนื้อ ปี 2567 - 2568

### 2.1 เปรียบเทียบจำนวนเกษตรกรผู้เลี้ยงโคเนื้อ ปี 2567 - 2568

เกษตรกรผู้เลี้ยงโคเนื้อลดลง จำนวน 65,182 ราย โดยในพื้นที่เขต 3 ลดลงมากที่สุด จำนวน 29,951 ราย รองลงมา คือ เขต 4 จำนวน 13,447 ราย และเขต 8 จำนวน 9,004 ราย ตามลำดับ รายละเอียดตามตารางที่ 5

ตารางที่ 5 เปรียบเทียบจำนวนเกษตรกรผู้เลี้ยงโคเนื้อ ปี 2567 - 2568

เขต ปลุสัตว์	เกษตรกร (ราย)		การเปลี่ยนแปลง	
	ปี 2567	ปี 2568	จำนวน	ร้อยละ
รวม	1,434,535	1,369,353	- 65,182	- 4.54
เขต 1	14,293	13,011	- 1,282	- 8.97
เขต 2	22,284	20,762	- 1,522	- 6.83
เขต 3	574,354	544,403	- 29,951	- 5.21
เขต 4	411,711	398,264	- 13,447	- 3.27
เขต 5	74,990	74,742	- 248	- 0.33
เขต 6	53,799	49,693	- 4,106	- 7.63
เขต 7	67,248	64,206	- 3,042	- 4.52
เขต 8	119,634	110,630	- 9,004	- 7.53
เขต 9	96,222	93,642	- 2,580	- 2.68

### 2.2 เปรียบเทียบจำนวนโคเนื้อ ปี 2567 - 2568

โคเนื้อลดลง จำนวน 362,272 ตัว โดยในพื้นที่เขต 3 ลดลงมากที่สุด จำนวน 165,985 ตัว รองลงมา คือ เขต 6 จำนวน 49,125 ตัว และเขต 4 จำนวน 48,363 ตัว ตามลำดับ

โดยในพื้นที่เขต 5 เพิ่มขึ้น จำนวน 14,328 ตัว รายละเอียดตามตารางที่ 6

ตารางที่ 6 เปรียบเทียบจำนวนโคเนื้อ ปี 2567 - 2568

เขต ปลุสัตว์	โคเนื้อ (ตัว)		การเปลี่ยนแปลง	
	ปี 2567	ปี 2568	จำนวน	ร้อยละ
รวม	9,904,037	9,541,765	- 362,272	- 3.66
เขต 1	200,326	196,421	- 3,905	- 1.95
เขต 2	226,851	207,062	- 19,789	- 8.72
เขต 3	3,289,124	3,123,139	- 165,985	- 5.05
เขต 4	2,233,913	2,185,550	- 48,363	- 2.16
เขต 5	744,008	758,336	14,328	1.93
เขต 6	776,157	727,032	- 49,125	- 6.33
เขต 7	1,285,442	1,249,991	- 35,451	- 2.76
เขต 8	701,505	661,218	- 40,287	- 5.74
เขต 9	446,711	433,016	- 13,695	- 3.07

### 3. ประเภทโคเนื้อ

#### - จำนวนโคเนื้อ จำแนกตามประเภท

จากโคเนื้อทั้งหมด จำนวน 9,541,765 ตัว จำแนกเป็น โคพื้นเมือง จำนวน 4,265,170 ตัว (ร้อยละ: 44.70) โกลูกผสม จำนวน 4,831,845 ตัว (ร้อยละ: 50.64) โคขุน จำนวน 322,976 ตัว (ร้อยละ: 3.38) และโคพันธุ์แท้ จำนวน 121,774 ตัว (ร้อยละ: 1.28) ตามลำดับ รายละเอียดตามแผนภูมิที่ 3

แผนภูมิที่ 3 จำนวนโคเนื้อจำแนกตามประเภท

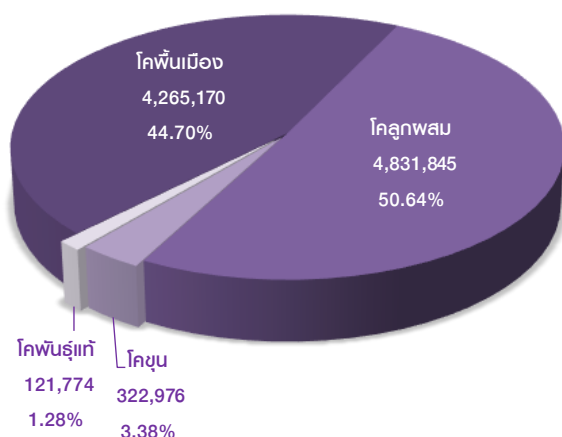

ตารางที่ 7 จำนวนโคเนื้อจำแนกตามประเภท รายเขตปลุสัตว์

เขต ปลุสัตว์	โคพื้นเมือง		โคพันธุ์แท้		โกลูกผสม		โคขุน	
	จำนวน (ตัว)	ร้อยละ	จำนวน (ตัว)	ร้อยละ	จำนวน (ตัว)	ร้อยละ	จำนวน (ตัว)	ร้อยละ
รวม	4,265,170	100.00	121,774	100.00	4,831,845	100.00	322,976	100.00
เขต 1	29,301	0.69	6,723	5.52	154,829	3.20	5,568	1.72
เขต 2	86,339	2.02	3,666	3.01	110,584	2.29	6,473	2.00
เขต 3	1,254,052	29.40	28,898	23.73	1,819,652	37.66	20,537	6.36
เขต 4	826,692	19.38	27,485	22.57	1,297,984	26.86	33,389	10.34
เขต 5	462,154	10.84	11,900	9.77	279,780	5.79	4,502	1.39
เขต 6	339,539	7.96	7,739	6.36	360,730	7.47	19,024	5.89
เขต 7	415,698	9.75	21,067	17.30	589,589	12.20	223,637	69.24
เขต 8	509,803	11.95	10,924	8.97	132,560	2.74	7,931	2.46
เขต 9	341,592	8.01	3,372	2.77	86,137	1.78	1,915	0.59

- **โคพื้นเมือง** จำนวน 4,265,170 ตัว ส่วนใหญ่เลี้ยงในพื้นที่เขต 3 จำนวน 1,254,052 ตัว (ร้อยละ: 29.40) รองลงมา คือเขต 4 จำนวน 826,692 ตัว (ร้อยละ: 19.38) และเขต 8 จำนวน 509,803 ตัว (ร้อยละ: 11.95) ตามลำดับ

- **โคพันธุ์แท้** จำนวน 121,774 ตัว ส่วนใหญ่เลี้ยงในพื้นที่เขต 3 จำนวน 28,898 ตัว (ร้อยละ: 23.73) รองลงมา คือเขต 4 จำนวน 27,485 ตัว (ร้อยละ: 22.57) และเขต 7 จำนวน 21,067 ตัว (ร้อยละ: 17.30) ตามลำดับ

- **โกลูกผสม** จำนวน 4,831,845 ตัว ส่วนใหญ่เลี้ยงในพื้นที่เขต 3 จำนวน 1,819,652 ตัว (ร้อยละ: 37.66) รองลงมา คือเขต 4 จำนวน 1,297,984 ตัว (ร้อยละ: 26.86) และเขต 7 จำนวน 589,589 ตัว (ร้อยละ: 12.20) ตามลำดับ

- **โคขุน** จำนวน 322,976 ตัว ส่วนใหญ่เลี้ยงในพื้นที่เขต 7 จำนวน 223,637 ตัว (ร้อยละ: 69.24) รองลงมา คือ เขต 4 จำนวน 33,389 ตัว (ร้อยละ: 10.34) และเขต 3 จำนวน 20,537 ตัว (ร้อยละ: 6.36) ตามลำดับ รายละเอียดตามตารางที่ 7

ตารางที่ 2-1 จำนวนเกษตรกรและโคเนื้อ รายจังหวัด ปี 2568

จังหวัด	โคเนื้อ																		
	โคพื้นเมือง					โคพันธุ์แท้					โคลูกผสม					โคขุน		รวม	
	พู้ (ตัว)	เมื่อย (ตัว)		รวม		พู้ (ตัว)	เมื่อย (ตัว)		รวม		พู้ (ตัว)	เมื่อย (ตัว)		รวม		จำนวน (ตัว)	เกษตรกร (ราย)	จำนวน (ตัว)	เกษตรกร (ราย)
		แรกเกิด ถึงโคลสาว	ตั้งท้องแรก ขึ้นไป	จำนวน (ตัว)	เกษตรกร (ราย)		แรกเกิด ถึงโคลสาว	ตั้งท้องแรก ขึ้นไป	จำนวน (ตัว)	เกษตรกร (ราย)		แรกเกิด ถึงโคลสาว	ตั้งท้องแรก ขึ้นไป	จำนวน (ตัว)	เกษตรกร (ราย)				
<b>ยอดรวม</b>	<b>1,281,187</b>	<b>1,580,667</b>	<b>1,403,316</b>	<b>4,265,170</b>	<b>672,826</b>	<b>30,871</b>	<b>48,148</b>	<b>42,755</b>	<b>121,774</b>	<b>21,455</b>	<b>1,165,980</b>	<b>1,722,742</b>	<b>1,943,123</b>	<b>4,831,845</b>	<b>705,767</b>	<b>322,976</b>	<b>21,662</b>	<b>9,541,765</b>	<b>1,369,353</b>
<b>เขต 1</b>	<b>7,987</b>	<b>12,938</b>	<b>8,376</b>	<b>29,301</b>	<b>2,613</b>	<b>1,503</b>	<b>2,863</b>	<b>2,357</b>	<b>6,723</b>	<b>481</b>	<b>33,850</b>	<b>54,898</b>	<b>66,081</b>	<b>154,829</b>	<b>9,703</b>	<b>5,568</b>	<b>361</b>	<b>196,421</b>	<b>13,011</b>
กรุงเทพมหานคร	900	1,519	679	3,098	406	74	131	73	278	35	670	1,018	620	2,308	298	259	25	5,943	694
นนทบุรี	537	801	295	1,633	239	12	36	27	75	6	44	47	90	181	12	177	4	2,066	259
ปทุมธานี	819	1,945	243	3,007	165	31	46	7	84	12	556	1,344	406	2,306	127	38	4	5,435	289
พระนครศรีอยุธยา	623	1,417	995	3,035	360	37	136	135	308	41	998	1,931	1,446	4,375	466	232	14	7,950	863
อ่างทอง	316	743	539	1,598	176	66	152	51	269	25	1,883	3,523	3,221	8,627	1,157	1,338	62	11,832	1,462
ลพบุรี	1,145	2,100	2,460	5,705	286	437	830	854	2,121	150	14,141	21,064	28,600	63,805	3,025	774	46	72,405	3,538
สิงห์บุรี	161	216	166	543	78	5	16	10	31	6	461	811	1,175	2,447	264	4	1	3,025	391
ชัยนาท	606	1,450	630	2,686	250	450	1,020	561	2,031	114	10,664	19,142	24,057	53,863	3,163	458	34	59,038	3,565
สระบุรี	2,880	2,747	2,369	7,996	653	391	496	639	1,526	92	4,433	6,018	6,466	16,917	1,191	2,288	171	28,727	1,950
<b>เขต 2</b>	<b>28,036</b>	<b>35,547</b>	<b>22,756</b>	<b>86,339</b>	<b>10,468</b>	<b>985</b>	<b>1,419</b>	<b>1,262</b>	<b>3,666</b>	<b>401</b>	<b>28,142</b>	<b>43,604</b>	<b>38,838</b>	<b>110,584</b>	<b>11,872</b>	<b>6,473</b>	<b>332</b>	<b>207,062</b>	<b>20,762</b>
สมุทรปราการ	125	253	51	429	36	4	-	8	12	2	50	67	17	134	20	-	-	575	56
ชลบุรี	2,398	2,725	1,898	7,021	474	276	473	360	1,109	54	2,384	3,319	4,739	10,442	900	588	32	19,160	1,424
ระยอง	1,063	511	682	2,256	305	34	75	47	156	27	4,131	3,662	3,759	11,552	1,077	3,430	144	17,394	1,490
จันทบุรี	392	286	292	970	113	15	15	17	47	12	562	559	503	1,624	147	115	5	2,756	256
ตราด	96	92	94	282	28	5	3	-	8	4	328	243	375	946	100	179	10	1,415	140
ฉะเชิงเทรา	1,121	1,849	1,505	4,475	571	160	175	297	632	83	4,632	5,728	7,438	17,798	1,965	486	17	23,391	2,622
ปราจีนบุรี	4,515	5,797	3,177	13,489	1,470	136	157	189	482	34	1,784	2,749	2,445	6,978	708	148	34	21,097	2,212
นครนายก	1,710	2,777	1,639	6,126	569	64	85	96	245	24	1,348	1,898	1,893	5,139	380	193	7	11,703	963
สระแก้ว	16,616	21,257	13,418	51,291	6,902	291	436	248	975	161	12,923	25,379	17,669	55,971	6,575	1,334	83	109,571	11,599
<b>เขต 3</b>	<b>309,847</b>	<b>503,961</b>	<b>440,244</b>	<b>1,254,052</b>	<b>237,143</b>	<b>7,091</b>	<b>12,118</b>	<b>9,689</b>	<b>28,898</b>	<b>6,951</b>	<b>417,490</b>	<b>672,376</b>	<b>729,786</b>	<b>1,819,652</b>	<b>312,050</b>	<b>20,537</b>	<b>3,379</b>	<b>3,123,139</b>	<b>544,403</b>
นครราชสีมา	39,166	58,737	58,989	156,892	21,509	1,514	2,406	2,252	6,172	866	83,766	126,647	154,105	364,518	44,624	3,658	521	531,240	65,955
บุรีรัมย์	71,383	115,001	92,923	279,307	44,195	1,149	2,002	1,530	4,681	1,063	55,627	85,170	98,225	239,022	36,786	1,813	370	524,823	80,097
สุรินทร์	71,660	128,824	110,445	310,929	58,035	1,852	2,858	2,472	7,182	1,827	65,618	107,362	115,234	288,214	51,738	3,587	511	609,912	105,497
ศรีสะเกษ	40,289	63,409	51,883	155,581	32,646	647	1,048	740	2,435	686	83,777	134,454	133,538	351,769	67,426	4,410	509	514,195	99,878
อุบลราชธานี	78,149	123,874	113,467	315,490	73,108	1,454	2,712	1,732	5,898	1,840	54,047	85,495	87,918	227,460	47,036	2,694	447	551,542	117,566
ยโสธร	4,298	7,280	6,650	18,228	3,920	270	565	479	1,314	388	29,680	54,568	52,023	136,271	27,838	3,555	899	159,368	33,108
ชัยภูมิ	1,028	1,373	1,017	3,418	561	145	341	323	809	163	23,119	40,826	44,188	108,133	14,490	661	87	113,021	15,895
อำนาจเจริญ	3,874	5,463	4,870	14,207	3,169	60	186	161	407	118	21,856	37,854	44,555	104,265	22,112	159	35	119,038	26,407
<b>เขต 4</b>	<b>198,337</b>	<b>328,294</b>	<b>300,061</b>	<b>826,692</b>	<b>153,929</b>	<b>6,005</b>	<b>10,764</b>	<b>10,716</b>	<b>27,485</b>	<b>5,946</b>	<b>277,732</b>	<b>467,435</b>	<b>552,817</b>	<b>1,297,984</b>	<b>236,777</b>	<b>33,389</b>	<b>6,413</b>	<b>2,185,550</b>	<b>398,264</b>
บึงกาฬ	8,634	12,433	10,019	31,086	4,110	207	368	343	918	201	3,953	6,868	7,565	18,386	2,446	257	51	50,647	6,421
หนองบัวลำภู	5,850	9,780	8,613	24,243	3,733	259	485	627	1,371	155	6,972	10,254	15,568	32,794	4,419	222	47	58,630	8,324
ขอนแก่น	24,939	49,113	39,842	113,894	21,986	1,059	2,336	1,876	5,271	1,080	41,372	74,560	75,910	191,842	29,906	6,146	764	317,153	52,638

ตารางที่ 2-1 จำนวนเกษตรกรและโคเนื้อ รายจังหวัด ปี 2568

จังหวัด	โคเนื้อ																		
	โคพื้นเมือง					โคพันธุ์แท้					โคลูกผสม					โคขุน		รวม	
	พื (ตัว)	เมีย (ตัว)		รวม		พื (ตัว)	เมีย (ตัว)		รวม		พื (ตัว)	เมีย (ตัว)		รวม		จำนวน (ตัว)	เกษตรกร (ราย)	จำนวน (ตัว)	เกษตรกร (ราย)
		แรกเกิด ถึงโคลสาว	ตั้งท้องแรก ขึ้นไป	จำนวน (ตัว)	เกษตรกร (ราย)		แรกเกิด ถึงโคลสาว	ตั้งท้องแรก ขึ้นไป	จำนวน (ตัว)	เกษตรกร (ราย)		แรกเกิด ถึงโคลสาว	ตั้งท้องแรก ขึ้นไป	จำนวน (ตัว)	เกษตรกร (ราย)				
อุดรธานี	34,106	49,083	43,198	126,387	22,153	681	1,083	1,008	2,772	551	15,440	25,728	30,781	71,949	11,503	1,069	212	202,177	32,394
เลย	6,273	9,384	8,818	24,475	2,328	158	392	151	701	69	5,589	11,076	9,144	25,809	3,199	70	15	51,055	5,436
หนองคาย	7,855	10,037	7,873	25,765	4,147	128	288	258	674	139	8,089	14,255	16,528	38,872	5,234	679	50	65,990	9,432
มหาสารคาม	9,023	11,037	13,906	33,966	5,635	884	1,091	1,122	3,097	726	70,775	107,134	127,395	305,304	54,564	3,004	497	345,371	62,695
ร้อยเอ็ด	39,541	64,687	80,538	184,766	34,315	1,113	1,644	1,930	4,687	1,042	43,320	76,715	103,144	223,179	50,415	2,486	526	415,118	87,756
กาฬสินธุ์	8,892	16,534	18,126	43,552	8,397	281	453	1,279	2,013	310	20,908	39,535	54,486	114,929	21,152	1,328	225	161,822	31,448
สกลนคร	20,464	38,326	32,473	91,263	18,117	344	692	621	1,657	427	38,498	61,849	74,508	174,855	33,032	5,888	1,381	273,663	52,060
นครพนม	23,825	37,544	24,404	85,773	18,753	702	1,559	1,228	3,489	961	13,364	23,394	22,082	58,840	11,659	9,990	2,335	158,092	31,039
มุกดาหาร	8,935	20,336	12,251	41,522	10,255	189	373	273	835	285	9,452	16,067	15,706	41,225	9,248	2,250	310	85,832	18,621
<b>เขต 5</b>	<b>166,227</b>	<b>174,736</b>	<b>121,191</b>	<b>462,154</b>	<b>45,641</b>	<b>3,450</b>	<b>4,957</b>	<b>3,493</b>	<b>11,900</b>	<b>1,636</b>	<b>73,986</b>	<b>99,584</b>	<b>106,210</b>	<b>279,780</b>	<b>29,445</b>	<b>4,502</b>	<b>474</b>	<b>758,336</b>	<b>74,742</b>
เชียงใหม่	70,177	64,164	42,233	176,574	15,298	940	955	1,018	2,913	321	7,818	9,481	11,716	29,015	3,003	1,167	105	209,669	18,347
ลำพูน	8,120	9,728	5,635	23,483	2,005	100	211	229	540	75	3,904	5,123	6,133	15,160	1,564	524	33	39,707	3,548
ลำปาง	20,899	20,616	23,364	64,879	6,296	714	786	522	2,022	305	21,881	28,012	37,841	87,734	8,213	654	68	155,289	14,661
แพร่	5,880	11,158	5,822	22,860	2,267	693	1,622	809	3,124	292	8,960	14,244	11,990	35,194	2,968	763	61	61,941	5,378
น่าน	12,247	14,535	7,317	34,099	5,487	391	604	319	1,314	262	9,258	11,529	10,553	31,340	4,607	309	54	67,062	10,092
พะเยา	6,277	7,210	4,516	18,003	2,262	221	301	242	764	145	12,297	17,025	13,925	43,247	4,846	655	113	62,669	6,646
เชียงราย	10,777	12,705	9,015	32,497	3,699	258	354	321	933	176	9,239	13,499	13,557	36,295	4,059	248	18	69,973	7,646
แม่ฮ่องสอน	31,850	34,620	23,289	89,759	8,327	133	124	33	290	60	629	671	495	1,795	185	182	22	92,026	8,424
<b>เขต 6</b>	<b>133,052</b>	<b>121,223</b>	<b>85,264</b>	<b>339,539</b>	<b>24,149</b>	<b>2,086</b>	<b>2,986</b>	<b>2,667</b>	<b>7,739</b>	<b>753</b>	<b>113,019</b>	<b>114,836</b>	<b>132,875</b>	<b>360,730</b>	<b>24,523</b>	<b>19,024</b>	<b>1,443</b>	<b>727,032</b>	<b>49,693</b>
อุตรดิตถ์	6,172	7,490	7,940	21,602	1,557	70	80	95	245	34	6,239	5,152	11,087	22,478	1,881	204	32	44,529	3,540
นครสวรรค์	5,001	9,899	9,080	23,980	1,351	226	530	593	1,349	99	13,541	17,860	24,447	55,848	3,051	494	37	81,671	4,495
อุทัยธานี	1,337	2,344	2,388	6,069	512	128	339	543	1,010	57	1,378	2,092	3,038	6,508	410	77	7	13,664	935
กำแพงเพชร	1,496	1,968	1,346	4,810	508	195	297	184	676	91	6,192	6,885	7,000	20,077	1,520	5,603	339	31,166	2,318
ตาก	79,568	66,167	47,933	193,668	13,127	299	391	294	984	100	28,196	29,492	30,012	87,700	5,185	3,667	260	286,019	18,241
สุโขทัย	20,216	12,524	4,929	37,669	3,128	596	330	190	1,116	124	32,161	21,981	22,166	76,308	5,598	4,426	360	119,519	8,953
พิจิตร	542	620	164	1,326	106	28	72	46	146	19	2,639	4,462	5,335	12,436	866	214	20	14,122	1,028
เพชรบูรณ์	8,592	4,482	4,500	17,574	999	331	683	619	1,633	134	15,153	17,581	21,610	54,344	3,646	3,737	314	77,288	5,040
<b>เขต 7</b>	<b>133,633</b>	<b>138,032</b>	<b>144,033</b>	<b>415,698</b>	<b>25,163</b>	<b>5,037</b>	<b>7,425</b>	<b>8,605</b>	<b>21,067</b>	<b>1,725</b>	<b>157,012</b>	<b>196,263</b>	<b>236,314</b>	<b>589,589</b>	<b>35,242</b>	<b>223,637</b>	<b>7,086</b>	<b>1,249,991</b>	<b>64,206</b>
ราชบุรี	20,319	20,872	20,990	62,181	4,893	1,596	1,862	2,919	6,377	394	15,682	19,235	23,685	58,602	4,631	7,811	534	134,971	9,441
กาญจนบุรี	29,159	48,565	42,848	120,572	4,915	1,005	2,092	1,874	4,971	411	44,722	72,287	81,452	198,461	8,424	68,996	2,182	393,000	15,006
สุพรรณบุรี	1,723	2,626	2,537	6,886	428	234	546	1,129	1,909	140	46,752	53,853	66,886	167,491	6,969	60,564	1,568	236,850	8,855
นครปฐม	3,153	3,512	3,576	10,241	704	678	943	613	2,234	141	4,374	7,002	9,713	21,089	1,106	4,704	149	38,268	1,871
สมุทรสาคร	195	293	143	631	48	7	5	6	18	3	15	106	66	187	6	106	4	942	57

ตารางที่ 2-1 จำนวนเกษตรกรและโคเนื้อ รายจังหวัด ปี 2568

จังหวัด	โคเนื้อ																		
	โคพื้นเมือง					โคพันธุ์แท้					โคลูกผสม					โคขุน		รวม	
	พื (ตัว)	เมีย (ตัว)		รวม		พื (ตัว)	เมีย (ตัว)		รวม		พื (ตัว)	เมีย (ตัว)		รวม		จำนวน (ตัว)	เกษตรกร (ราย)	จำนวน (ตัว)	เกษตรกร (ราย)
		แรกเกิด ถึงคลอด	ตั้งท้องแรก ขึ้นไป	จำนวน (ตัว)	เกษตรกร (ราย)		แรกเกิด ถึงคลอด	ตั้งท้องแรก ขึ้นไป	จำนวน (ตัว)	เกษตรกร (ราย)		แรกเกิด ถึงคลอด	ตั้งท้องแรก ขึ้นไป	จำนวน (ตัว)	เกษตรกร (ราย)				
สมุทรสงคราม	452	381	549	1,382	91	2	1	4	7	2	47	25	20	92	7	25	1	1,506	98
เพชรบุรี	61,609	44,222	55,321	161,152	9,941	404	303	403	1,110	137	16,173	9,716	12,245	38,134	2,959	36,794	1,883	237,190	13,087
ประจวบคีรีขันธ์	17,023	17,561	18,069	52,653	4,143	1,111	1,673	1,657	4,441	497	29,247	34,039	42,247	105,533	11,140	44,637	765	207,264	15,791
<b>เขต 8</b>	<b>186,710</b>	<b>163,249</b>	<b>159,844</b>	<b>509,803</b>	<b>91,772</b>	<b>3,605</b>	<b>4,261</b>	<b>3,058</b>	<b>10,924</b>	<b>2,605</b>	<b>37,651</b>	<b>46,354</b>	<b>48,555</b>	<b>132,560</b>	<b>22,345</b>	<b>7,931</b>	<b>1,551</b>	<b>661,218</b>	<b>110,630</b>
นครศรีธรรมราช	63,664	56,670	50,280	170,614	33,991	833	1,056	777	2,666	656	9,372	10,130	10,840	30,342	6,068	1,314	278	204,936	37,801
กระบี่	20,796	21,878	19,324	61,998	8,592	542	496	462	1,500	457	2,241	2,848	2,772	7,861	1,297	267	78	71,626	9,091
พังงา	1,286	1,805	1,059	4,150	464	170	277	155	602	91	1,557	2,236	1,770	5,563	681	256	56	10,571	1,278
ภูเก็ต	465	476	459	1,400	183	20	13	17	50	19	252	322	314	888	142	3	2	2,341	304
สุราษฎร์ธานี	14,151	15,651	12,262	42,064	6,999	983	1,266	560	2,809	640	9,516	11,851	10,313	31,680	5,647	605	139	77,158	12,574
ระนอง	337	437	329	1,103	197	60	91	203	354	49	1,365	2,610	2,974	6,949	752	272	67	8,678	1,013
ชุมพร	1,562	1,648	1,800	5,010	1,174	233	300	327	860	188	8,705	11,736	14,318	34,759	5,076	3,431	564	44,060	6,889
ตรัง	27,673	22,798	27,000	77,471	12,098	293	218	157	668	140	1,596	1,515	1,508	4,619	805	441	96	83,199	12,443
พัทลุง	56,776	41,886	47,331	145,993	28,074	471	544	400	1,415	365	3,047	3,106	3,746	9,899	1,877	1,342	271	158,649	29,237
<b>เขต 9</b>	<b>117,358</b>	<b>102,687</b>	<b>121,547</b>	<b>341,592</b>	<b>81,948</b>	<b>1,109</b>	<b>1,355</b>	<b>908</b>	<b>3,372</b>	<b>957</b>	<b>27,098</b>	<b>27,392</b>	<b>31,647</b>	<b>86,137</b>	<b>23,810</b>	<b>1,915</b>	<b>623</b>	<b>433,016</b>	<b>93,642</b>
สงขลา	53,353	39,954	40,331	133,638	23,737	689	1,007	525	2,221	491	6,212	7,189	6,806	20,207	3,792	1,012	272	157,078	26,316
สตูล	7,741	7,579	5,960	21,280	5,972	52	67	36	155	50	3,325	3,303	3,492	10,120	2,958	206	52	31,761	7,819
ปัตตานี	16,257	15,202	19,991	51,450	14,836	112	123	120	355	173	7,143	6,690	8,405	22,238	6,898	288	109	74,331	18,152
ยะลา	13,361	11,916	19,580	44,857	14,927	248	151	209	608	226	5,039	5,177	6,558	16,774	5,310	234	100	62,473	17,415
นราธิวาส	26,646	28,036	35,685	90,367	22,476	8	7	18	33	17	5,379	5,033	6,386	16,798	4,852	175	90	107,373	23,940

ที่มา : สำนักงานปลุสัตว์อำเภอ จากระบบทะเบียนเกษตรกรปลุเลี้ยงสัตว์ (DLD e-Regist)

รวบรวมโดย : กลุ่มสารสนเทศและข้อมูลสถิติ ศูนย์เทคโนโลยีสารสนเทศและการสื่อสาร กรมปลุสัตว์

## ตารางที่ 2-2 จำนวนโคเนื้อรายจังหวัด ปี 2568 เรียงลำดับจากมากไปน้อย

ลำดับที่	จังหวัด	โคเนื้อ (ตัว)		เกษตรกร (ราย)	
		จำนวน	ร้อยละ	จำนวน	ร้อยละ
ยอดรวมทั้งประเทศ		9,541,765	100.00	1,369,353	100.00
1	สุรินทร์	609,912	6.39	105,497	7.70
2	นครราชสีมา	531,240	5.57	65,955	4.82
3	อุบลราชธานี	551,542	5.78	117,566	8.59
4	บุรีรัมย์	524,823	5.50	80,097	5.85
5	ศรีสะเกษ	514,195	5.39	99,878	7.29
6	ร้อยเอ็ด	415,118	4.35	87,756	6.41
7	กาญจนบุรี	393,000	4.12	15,006	1.10
8	มหาสารคาม	345,371	3.62	62,695	4.58
9	ขอนแก่น	317,153	3.32	52,638	3.84
10	สกลนคร	273,663	2.87	52,060	3.80
11	ตาก	286,019	3.00	18,241	1.33
12	เพชรบุรี	237,190	2.49	13,087	0.96
13	สุพรรณบุรี	236,850	2.48	8,855	0.65
14	นครศรีธรรมราช	204,936	2.15	37,801	2.76
15	ประจวบคีรีขันธ์	207,264	2.17	15,791	1.15
16	เชียงใหม่	209,669	2.20	18,347	1.34
17	อุดรธานี	202,177	2.12	32,394	2.37
18	สงขลา	157,078	1.65	26,316	1.92
19	ยโสธร	159,368	1.67	33,108	2.42
20	กาฬสินธุ์	161,822	1.70	31,448	2.30
21	พิจิตร	158,649	1.66	29,237	2.14
22	ลำปาง	155,289	1.63	14,661	1.07
23	นครพนม	158,092	1.66	31,039	2.27
24	ราชบุรี	134,971	1.41	9,441	0.69
25	สุโขทัย	119,519	1.25	8,953	0.65
26	ชัยภูมิ	113,021	1.18	15,895	1.16
27	สระแก้ว	109,571	1.15	11,599	0.85
28	อำนาจเจริญ	119,038	1.25	26,407	1.93
29	นราธิวาส	107,373	1.13	23,940	1.75
30	ตรัง	83,199	0.87	12,443	0.91

## ตารางที่ 2-2 จำนวนโคเนื้อรายจังหวัด ปี 2568 เรียงลำดับจากมากไปน้อย

ลำดับที่	จังหวัด	โคเนื้อ (ตัว)		เกษตรกร (ราย)	
		จำนวน	ร้อยละ	จำนวน	ร้อยละ
31	แม่ฮ่องสอน	92,026	0.96	8,424	0.62
32	เพชรบูรณ์	77,288	0.81	5,040	0.37
33	นครสวรรค์	81,671	0.86	4,495	0.33
34	มุกดาหาร	85,832	0.90	18,621	1.36
35	สุราษฎร์ธานี	77,158	0.81	12,574	0.92
36	ลพบุรี	72,405	0.76	3,538	0.26
37	กระบี่	71,626	0.75	9,091	0.66
38	ปัตตานี	74,331	0.78	18,152	1.33
39	หนองบัวลำภู	58,630	0.61	8,324	0.61
40	หนองคาย	65,990	0.69	9,432	0.69
41	เชียงราย	69,973	0.73	7,646	0.56
42	น่าน	67,062	0.70	10,092	0.74
43	พิษณุโลก	59,054	0.62	5,143	0.38
44	พะเยา	62,669	0.66	6,646	0.49
45	ยะลา	62,473	0.65	17,415	1.27
46	ชัยนาท	59,038	0.62	3,565	0.26
47	แพร่	61,941	0.65	5,378	0.39
48	เลย	51,055	0.54	5,436	0.40
49	บึงกาฬ	50,647	0.53	6,421	0.47
50	นครปฐม	38,268	0.40	1,871	0.14
51	อุดรธานี	44,529	0.47	3,540	0.26
52	ลำพูน	39,707	0.42	3,548	0.26
53	บุนนาค	44,060	0.46	6,889	0.50
54	กำแพงเพชร	31,166	0.33	2,318	0.17
55	สตูล	31,761	0.33	7,819	0.57
56	สระบุรี	28,727	0.30	1,950	0.14
57	ฉะเชิงเทรา	23,391	0.25	2,622	0.19
58	ชลบุรี	19,160	0.20	1,424	0.10
59	ปราจีนบุรี	21,097	0.22	2,212	0.16
60	ระยอง	17,394	0.18	1,490	0.11
61	พิจิตร	14,122	0.15	1,028	0.08

## ตารางที่ 2-2 จำนวนโคเนื้อรายจังหวัด ปี 2568 เรียงลำดับจากมากไปน้อย

ลำดับที่	จังหวัด	โคเนื้อ (ตัว)		เกษตรกร (ราย)	
		จำนวน	ร้อยละ	จำนวน	ร้อยละ
62	อุทัยธานี	13,664	0.14	935	0.07
63	นครนายก	11,703	0.12	963	0.07
64	พิจนง	10,571	0.11	1,278	0.09
65	อ่างทอง	11,832	0.12	1,462	0.11
66	ระนอง	8,678	0.09	1,013	0.07
67	พระนครศรีอยุธยา	7,950	0.08	863	0.06
68	กรุงเทพมหานคร	5,943	0.06	694	0.05
69	ปทุมธานี	5,435	0.06	289	0.02
70	จันทบุรี	2,756	0.03	256	0.02
71	สิงห์บุรี	3,025	0.03	391	0.03
72	ภูเก็ต	2,341	0.02	304	0.02
73	นนทบุรี	2,066	0.02	259	0.02
74	ตราด	1,415	0.01	140	0.01
75	สมุทรสงคราม	1,506	0.02	98	0.01
76	สมุทรสาคร	942	0.01	57	0.00
77	สมุทรปราการ	575	0.01	56	0.00

**ที่มา** : สำนักงานปลุสัตว์อำเภอ จาระบบทะเบียนเกษตรกรปลุเลี้ยงสัตว์ (DLD e-Regist)

**รวบรวมโดย** : กลุ่มสารสนเทศและข้อมูลสถิติ ศูนย์เทคโนโลยีสารสนเทศและการสื่อสาร กรมปลุสัตว์

ตารางที่ 2-3 จำนวนเกษตรกรผู้เลี้ยงโคเนื้อ จำแนกตามจำนวนโคเนื้อที่เลี้ยง รายจังหวัด ปี 2568

จังหวัด	โคเนื้อ									
	1 - 20 ตัว		21 - 100 ตัว		101 - 200 ตัว		> 200 ตัว		รวม	
	จำนวน (ตัว)	เกษตรกร (ราย)	จำนวน (ตัว)	เกษตรกร (ราย)	จำนวน (ตัว)	เกษตรกร (ราย)	จำนวน (ตัว)	เกษตรกร (ราย)	จำนวน (ตัว)	เกษตรกร (ราย)
<b>ยอดรวม</b>	<b>7,273,550</b>	<b>1,314,886</b>	<b>1,828,681</b>	<b>52,582</b>	<b>186,986</b>	<b>1,359</b>	<b>252,548</b>	<b>526</b>	<b>9,541,765</b>	<b>1,369,353</b>
<b>เขต 1</b>	<b>80,360</b>	<b>10,475</b>	<b>90,518</b>	<b>2,406</b>	<b>12,167</b>	<b>91</b>	<b>13,376</b>	<b>39</b>	<b>196,421</b>	<b>13,011</b>
กรุงเทพมหานคร	4,279	650	1,445	43	-	-	219	1	5,943	694
นนทบุรี	1,378	242	688	17	-	-	-	-	2,066	259
ปทุมธานี	1,821	217	2,388	66	360	3	866	3	5,435	289
พระนครศรีอยุธยา	5,253	793	2,312	67	385	3	-	-	7,950	863
อ่างทอง	7,730	1,365	3,185	92	550	4	367	1	11,832	1,462
ลพบุรี	21,347	2,573	36,551	890	6,984	53	7,523	22	72,405	3,538
สิงห์บุรี	2,196	366	829	25	-	-	-	-	3,025	391
ชัยนาท	23,396	2,616	32,639	934	1,199	9	1,804	6	59,038	3,565
สระบุรี	12,960	1,653	10,481	272	2,689	19	2,597	6	28,727	1,950
<b>เขต 2</b>	<b>138,203</b>	<b>19,100</b>	<b>55,523</b>	<b>1,606</b>	<b>5,629</b>	<b>39</b>	<b>7,707</b>	<b>17</b>	<b>207,062</b>	<b>20,762</b>
สมุทรปราการ	224	48	351	8	-	-	-	-	575	56
ชลบุรี	9,384	1,220	7,513	191	1,452	10	811	3	19,160	1,424
ระยอง	9,370	1,384	3,462	93	990	7	3,572	6	17,394	1,490
จันทบุรี	1,247	225	1,196	29	313	2	-	-	2,756	256
ตราด	686	125	502	14	-	-	227	1	1,415	140
ฉะเชิงเทรา	15,980	2,456	5,624	162	272	2	1,515	2	23,391	2,622
ปราจีนบุรี	13,984	2,023	6,235	185	296	2	582	2	21,097	2,212
นครนายก	7,082	856	3,814	103	407	3	400	1	11,703	963
สระแก้ว	80,246	10,763	26,826	821	1,899	13	600	2	109,571	11,599
<b>เขต 3</b>	<b>2,820,494</b>	<b>535,334</b>	<b>279,208</b>	<b>8,967</b>	<b>10,407</b>	<b>79</b>	<b>13,030</b>	<b>23</b>	<b>3,123,139</b>	<b>544,403</b>
นครราชสีมา	402,824	62,310	117,823	3,594	5,456	44	5,137	7	531,240	65,955
บุรีรัมย์	476,017	78,523	46,277	1,563	1,231	8	1,298	3	524,823	80,097
ศรีสะเกษ	490,693	99,209	19,421	662	377	3	3,704	4	514,195	99,878
สุรินทร์	559,801	103,899	46,945	1,582	1,588	11	1,578	5	609,912	105,497
อุบลราชธานี	529,675	116,884	20,445	676	374	3	1,048	3	551,542	117,566
ยโสธร	153,685	32,933	5,566	174	117	1	-	-	159,368	33,108
ชัยภูมิ	91,516	15,253	20,165	633	1,075	8	265	1	113,021	15,895
อำนาจเจริญ	116,283	26,323	2,566	83	189	1	-	-	119,038	26,407
<b>เขต 4</b>	<b>2,019,262</b>	<b>393,364</b>	<b>147,682</b>	<b>4,830</b>	<b>6,032</b>	<b>45</b>	<b>12,574</b>	<b>25</b>	<b>2,185,550</b>	<b>398,264</b>
ร้อยเอ็ด	395,873	87,146	17,901	603	364	3	980	4	415,118	87,756
หนองบัวลำภู	50,499	8,090	7,257	232	-	-	874	2	58,630	8,324
ขอนแก่น	293,201	51,924	21,541	706	716	5	1,695	3	317,153	52,638
อุดรธานี	183,726	31,812	17,023	573	876	7	552	2	202,177	32,394
เลย	34,630	4,955	15,168	473	804	6	453	2	51,055	5,436
หนองคาย	57,705	9,180	8,013	250	272	2	-	-	65,990	9,432
มหาสารคาม	329,546	62,269	12,798	413	1,587	11	1,440	2	345,371	62,695
กาฬสินธุ์	145,785	30,982	14,592	463	105	1	1,340	2	161,822	31,448
นครพนม	146,430	30,750	8,677	284	280	2	2,705	3	158,092	31,039
มุกดาหาร	79,683	18,489	4,314	127	230	2	1,605	3	85,832	18,621
สกลนคร	258,021	51,576	14,051	477	661	5	930	2	273,663	52,060
บึงกาฬ	44,163	6,191	6,347	229	137	1	-	-	50,647	6,421
<b>เขต 5</b>	<b>502,398</b>	<b>67,518</b>	<b>235,694</b>	<b>7,102</b>	<b>13,063</b>	<b>98</b>	<b>7,181</b>	<b>24</b>	<b>758,336</b>	<b>74,742</b>
เชียงใหม่	123,144	15,911	79,154	2,391	5,085	37	2,286	8	209,669	18,347
ลำพูน	22,237	3,137	14,013	392	1,784	13	1,673	6	39,707	3,548
ลำปาง	100,016	13,106	52,069	1,536	2,104	16	1,100	3	155,289	14,661
แพร่	36,628	4,663	23,437	704	922	7	954	4	61,941	5,378
น่าน	56,118	9,749	10,692	341	252	2	-	-	67,062	10,092

ตารางที่ 2-3 จำนวนเกษตรกรผู้เลี้ยงโคเนื้อ จำแนกตามจำนวนโคเนื้อที่เลี้ยง รายจังหวัด ปี 2568

จังหวัด	โคเนื้อ									
	1 - 20 ตัว		21 - 100 ตัว		101 - 200 ตัว		> 200 ตัว		รวม	
	จำนวน (ตัว)	เกษตรกร (ราย)	จำนวน (ตัว)	เกษตรกร (ราย)	จำนวน (ตัว)	เกษตรกร (ราย)	จำนวน (ตัว)	เกษตรกร (ราย)	จำนวน (ตัว)	เกษตรกร (ราย)
พะเยา	48,589	6,190	13,563	452	517	4	-	-	62,669	6,646
เชียงราย	48,689	7,093	18,796	539	1,320	11	1,168	3	69,973	7,646
แม่ฮ่องสอน	66,977	7,669	23,970	747	1,079	8	-	-	92,026	8,424
<b>เขต 6</b>	<b>339,082</b>	<b>39,639</b>	<b>350,261</b>	<b>9,855</b>	<b>21,146</b>	<b>162</b>	<b>16,543</b>	<b>37</b>	<b>727,032</b>	<b>49,693</b>
อุดรดิตถ์	23,772	2,940	19,888	593	869	7	-	-	44,529	3,540
นครสวรรค์	30,837	3,184	45,585	1,275	4,142	32	1,107	4	81,671	4,495
อุทัยธานี	6,734	747	6,299	184	415	3	216	1	13,664	935
กำแพงเพชร	15,417	1,945	12,604	357	1,209	9	1,936	7	31,166	2,318
ตาก	124,157	14,012	149,668	4,162	7,157	55	5,037	12	286,019	18,241
พิจิตร	35,712	4,457	21,836	676	1,176	9	330	1	59,054	5,143
พิจิตร	7,476	854	6,064	169	582	5	-	-	14,122	1,028
เพชรบูรณ์	35,161	4,080	34,413	931	2,957	22	4,757	7	77,288	5,040
สุโขทัย	59,816	7,420	53,904	1,508	2,639	20	3,160	5	119,519	8,953
<b>เขต 7</b>	<b>423,934</b>	<b>49,381</b>	<b>536,653</b>	<b>13,687</b>	<b>110,925</b>	<b>787</b>	<b>178,479</b>	<b>351</b>	<b>1,249,991</b>	<b>64,206</b>
ราชบุรี	67,157	7,880	52,778	1,498	6,146	44	8,890	19	134,971	9,441
กาญจนบุรี	85,787	10,046	192,548	4,455	48,700	349	65,965	156	393,000	15,006
นครปฐม	14,799	1,457	14,104	390	2,362	17	7,003	7	38,268	1,871
สมุทรสาคร	361	46	277	9	304	2	-	-	942	57
สมุทรสงคราม	604	75	797	22	105	1	-	-	1,506	98
เพชรบุรี	103,648	9,883	108,723	3,060	16,662	119	8,157	25	237,190	13,087
ประจวบคีรีขันธ์	94,490	14,002	62,932	1,659	9,967	73	39,875	57	207,264	15,791
สุพรรณบุรี	57,088	5,992	104,494	2,594	26,679	182	48,589	87	236,850	8,855
<b>เขต 8</b>	<b>554,132</b>	<b>107,527</b>	<b>99,708</b>	<b>3,053</b>	<b>5,892</b>	<b>45</b>	<b>1,486</b>	<b>5</b>	<b>661,218</b>	<b>110,630</b>
นครศรีธรรมราช	180,478	37,062	22,936	729	1,134	9	388	1	204,936	37,801
กระบี่	53,422	8,585	16,954	496	1,250	10	-	-	71,626	9,091
พังงา	7,316	1,185	2,914	90	341	3	-	-	10,571	1,278
ภูเก็ต	1,817	290	524	14	-	-	-	-	2,341	304
สุราษฎร์ธานี	61,905	12,148	14,199	420	734	5	320	1	77,158	12,574
ระนอง	6,991	959	1,687	54	-	-	-	-	8,678	1,013
ชุมพร	34,500	6,639	7,923	240	859	7	778	3	44,060	6,889
ตรัง	66,679	11,953	15,417	482	1,103	8	-	-	83,199	12,443
พัทลุง	141,024	28,706	17,154	528	471	3	-	-	158,649	29,237
<b>เขต 9</b>	<b>395,685</b>	<b>92,548</b>	<b>33,434</b>	<b>1,076</b>	<b>1,725</b>	<b>13</b>	<b>2,172</b>	<b>5</b>	<b>433,016</b>	<b>93,642</b>
สงขลา	134,127	25,665	20,051	640	954	7	1,946	4	157,078	26,316
สตูล	30,212	7,768	1,441	50	108	1	-	-	31,761	7,819
ปัตตานี	70,544	18,038	3,561	113	-	-	226	1	74,331	18,152
ยะลา	59,816	17,337	2,334	76	323	2	-	-	62,473	17,415
นราธิวาส	100,986	23,740	6,047	197	340	3	-	-	107,373	23,940

ที่มา : สำนักงานปลุสัตว์อำเภอ จากระบบทะเบียนเกษตรกรผู้เลี้ยงสัตว์ (DLD e-Regist)

รวบรวมโดย : กลุ่มสารสนเทศและข้อมูลสถิติ ศูนย์เทคโนโลยีสารสนเทศและการสื่อสาร กรมปลุสัตว์

# ส่วนที่ 3

สรุปข้อมูลและสถิติ  
จำนวนเกษตรกร

## โคนม



# แผนที่แสดงความหนาแน่นของจำนวนการเลี้ยงโคนม

## ปี 2568

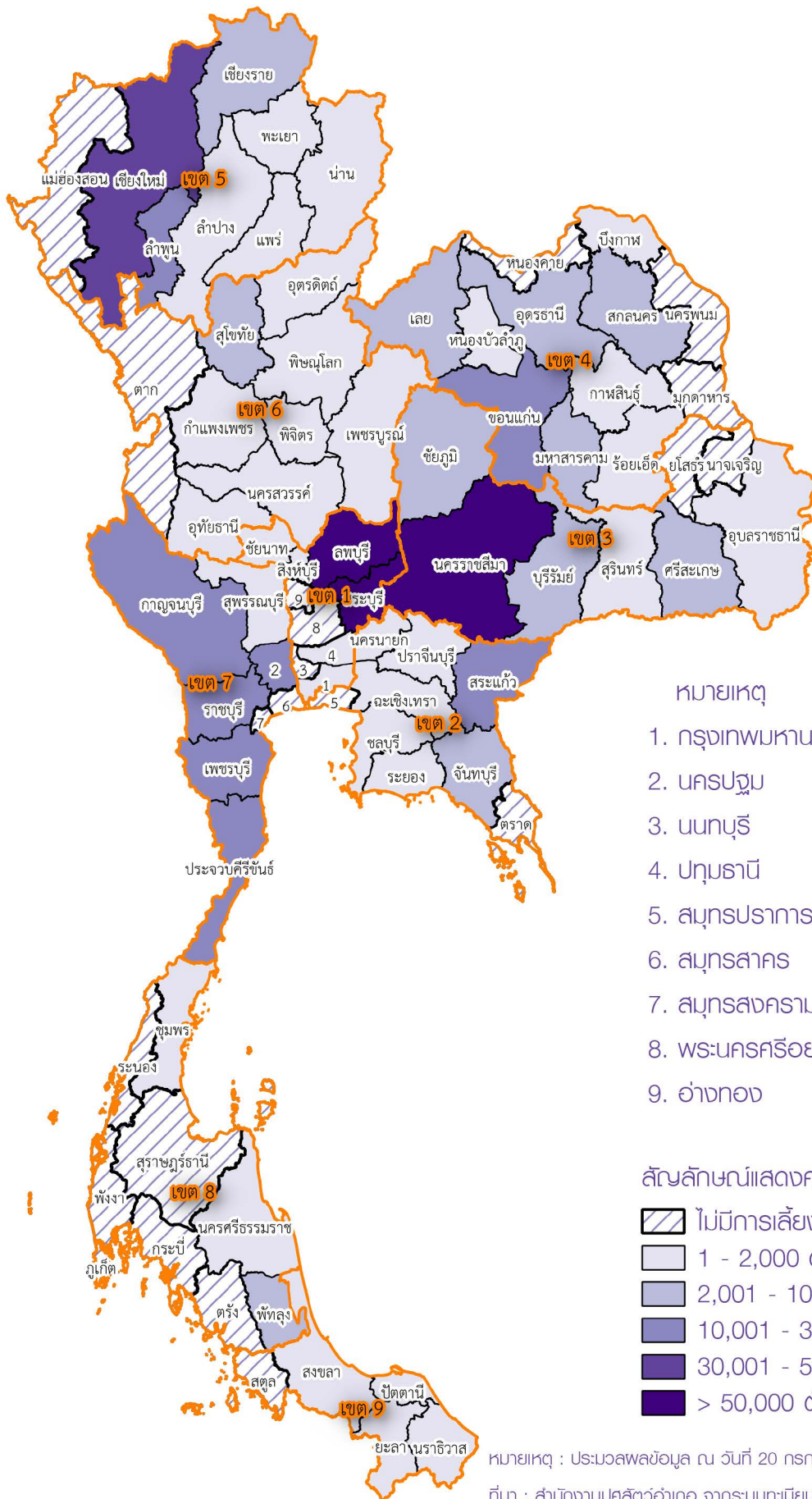

## สรุปข้อมูลและสถิติจำนวนเกษตรกร - โคนม ปี 2568

## 1. เกษตรกร - โคนม

## 1.1 จำนวนเกษตรกรและโคนม

ในปี 2568 มีเกษตรกรผู้เลี้ยงโคนมทั้งหมดจำนวน 15,638 ราย ซึ่งส่วนใหญ่อยู่ในพื้นที่เขต 1 จำนวน 5,224 ราย (ร้อยละ 33.41) รองลงมา คือ เขต 7 จำนวน 3,960 ราย (ร้อยละ 25.32) และเขต 3 จำนวน 2,963 ราย (ร้อยละ 18.95) ตามลำดับ

โดยมีการเลี้ยงโคนมทั้งหมดจำนวน 560,551 ตัว ซึ่งในพื้นที่เขต 1 เลี้ยงโคนมมากที่สุด จำนวน 183,075 ตัว (ร้อยละ 32.66) รองลงมา คือ เขต 7 จำนวน 117,373 ตัว (ร้อยละ 20.94) และเขต 3 จำนวน 100,538 ตัว (ร้อยละ 17.94) ตามลำดับ รายละเอียดตามตารางที่ 1 และแผนภูมิที่ 1

ตารางที่ 1 จำนวนเกษตรกรและโคนม รายเขตปลุสัตว์

เขต ปลุสัตว์	เกษตรกร (ราย)		โคนม (ตัว)	
	จำนวน	ร้อยละ	จำนวน	ร้อยละ
รวม	15,638	100.00	560,551	100.00
เขต 1	5,224	33.41	183,075	32.66
เขต 2	559	3.57	24,641	4.40
เขต 3	2,963	18.95	100,538	17.94
เขต 4	1,411	9.02	55,342	9.87
เขต 5	1,213	7.76	69,062	12.32
เขต 6	166	1.06	5,462	0.97
เขต 7	3,960	25.32	117,373	20.94
เขต 8	125	0.80	3,713	0.66
เขต 9	17	0.11	1,345	0.24

แผนภูมิที่ 1 จำนวนเกษตรกรและโคนม รายเขตปลุสัตว์

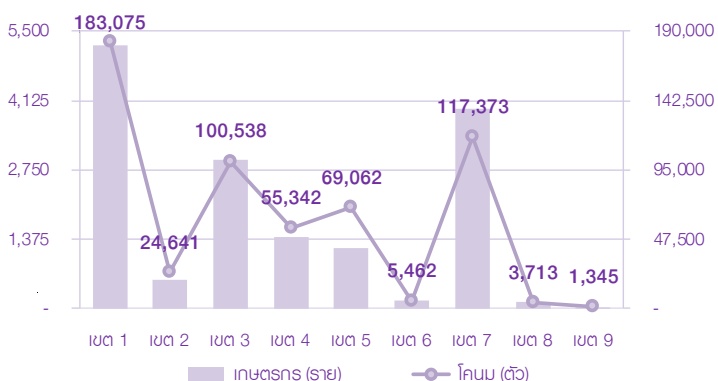

จังหวัดสระบุรี มีเกษตรกรผู้เลี้ยงโคนมมากที่สุด จำนวน 3,493 ราย (ร้อยละ 22.34) รองลงมา คือ จังหวัดนครราชสีมา ลพบุรี ราชบุรี และนครปฐม ตามลำดับ รายละเอียดตามตารางที่ 2

ตารางที่ 2 จังหวัดที่มีจำนวนเกษตรกรผู้เลี้ยงโคนมมากที่สุด 5 อันดับแรก

ลำดับ ที่	จังหวัด	เกษตรกร (ราย)	
		จำนวน	ร้อยละ
1	สระบุรี	3,493	22.34
2	นครราชสีมา	2,491	15.93
3	ลพบุรี	1,688	10.79
4	ราชบุรี	1,440	9.21
5	นครปฐม	820	5.24

จังหวัดสระบุรี มีการเลี้ยงโคนมมากที่สุด จำนวน 122,990 ตัว (ร้อยละ 21.94) รองลงมา คือ จังหวัดนครราชสีมา ลพบุรี เชียงใหม่ และราชบุรี ตามลำดับ รายละเอียดตามตารางที่ 3

ตารางที่ 3 จังหวัดที่มีจำนวนโคนมมากที่สุด 5 อันดับแรก

ลำดับ ที่	จังหวัด	โคนม (ตัว)	
		จำนวน	ร้อยละ
1	สระบุรี	122,990	21.94
2	นครราชสีมา	85,397	15.23
3	ลพบุรี	58,972	10.52
4	เชียงใหม่	42,050	7.50
5	ราชบุรี	29,600	5.28

## 1.2 จำนวนเกษตรกรผู้เลี้ยงโคนม

ส่วนใหญ่เกษตรกรผู้เลี้ยงโคนม 21-100 ตัว จำนวน 9,247 ราย (ร้อยละ 59.13) รองลงมาเลี้ยงโคนม 1-20 ตัว จำนวน 5,792 ราย (ร้อยละ 37.04) เลี้ยงโคนม 101-200 ตัว จำนวน 540 ราย (ร้อยละ 3.45) ในขณะที่มีเกษตรกรผู้เลี้ยงโคนมมากกว่า 200 ตัว เพียง 59 ราย (ร้อยละ 0.38) **รายละเอียดตามแผนภูมิที่ 2 และตารางที่ 4**

แผนภูมิที่ 2 จำนวนเกษตรกรผู้เลี้ยงเลี้ยงโคนม

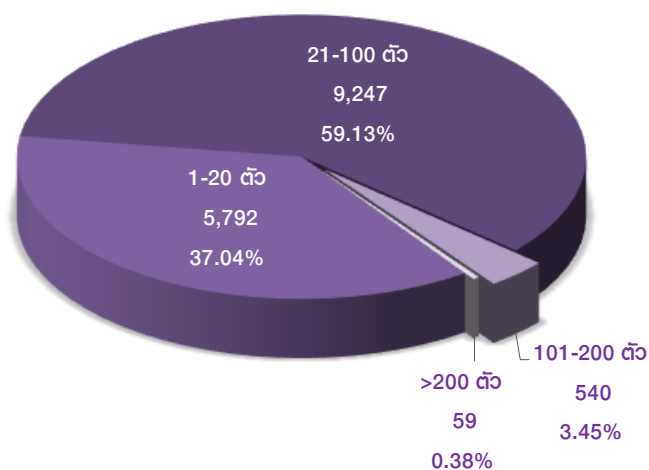

ตารางที่ 4 จำนวนและร้อยละ เกษตรกรผู้เลี้ยงโคนม รายเขตปศุสัตว์

เขต ปศุสัตว์	เกษตรกรผู้เลี้ยงโคนม (ราย)				รวม
	1 - 20 ตัว	21 - 100	101 - 200 ตัว	> 200 ตัว	
<b>รวม</b>	<b>5,792</b>	<b>9,247</b>	<b>540</b>	<b>59</b>	<b>15,638</b>
	<b>100%</b>	<b>100%</b>	<b>100%</b>	<b>100%</b>	<b>100%</b>
เขต 1	2,015	2,989	197	23	5,224
	34.79%	32.32%	36.48%	38.98%	33.41%
เขต 2	131	397	30	1	559
	2.26%	4.29%	5.56%	1.69%	3.57%
เขต 3	1,173	1,689	90	11	2,963
	20.25%	18.27%	16.67%	18.64%	18.95%
เขต 4	444	933	31	3	1,411
	7.67%	10.09%	5.74%	5.08%	9.02%
เขต 5	180	907	121	5	1,213
	3.11%	9.81%	22.41%	8.47%	7.76%
เขต 6	52	110	4	-	166
	0.9%	1.19%	0.74%	0%	1.06%
เขต 7	1,733	2,149	65	13	3,960
	29.92%	23.24%	12.04%	22.03%	25.32%
เขต 8	58	63	2	2	125
	1%	0.68%	0.37%	3.39%	0.8%
เขต 9	6	10	-	1	17
	0.1%	0.11%	0%	1.69%	0.11%

## 2. เปรียบเทียบเกษตรกร - โคนม ปี 2567 - 2568

### 2.1 เปรียบเทียบจำนวนเกษตรกรผู้เลี้ยงโคนม ปี 2567 - 2568

เกษตรกรผู้เลี้ยงโคนมลดลง จำนวน 131 ราย โดยในพื้นที่เขต 3 ลดลงมากที่สุด จำนวน 113 ราย รองลงมา คือ เขต 7 จำนวน 108 ราย และเขต 5 จำนวน 41 ราย ตามลำดับ

โดยในพื้นที่เขต 1 เพิ่มขึ้น จำนวน 198 ราย **รายละเอียดตามตารางที่ 5**

ตารางที่ 5 เปรียบเทียบจำนวนเกษตรกรผู้เลี้ยงโคนม ปี 2567 - 2568

เขต ปศุสัตว์	เกษตรกร (ราย)		การเปลี่ยนแปลง	
	ปี 2567	ปี 2568	จำนวน	ร้อยละ
<b>รวม</b>	<b>15,769</b>	<b>15,638</b>	<b>- 131</b>	<b>- 0.83</b>
เขต 1	5,026	5,224	198	3.94
เขต 2	565	559	- 6	- 1.06
เขต 3	3,076	2,963	- 113	- 3.67
เขต 4	1,451	1,411	- 40	- 2.76
เขต 5	1,254	1,213	- 41	- 3.27
เขต 6	182	166	- 16	- 8.79
เขต 7	4,068	3,960	- 108	- 2.65
เขต 8	130	125	- 5	- 3.85
เขต 9	17	17	-	-

### 2.2 เปรียบเทียบจำนวนโคนม ปี 2567 - 2568

โคนมลดลง จำนวน 7,560 ตัว โดยในพื้นที่เขต 7 ลดลงมากที่สุด จำนวน 8,666 ตัว รองลงมา คือ เขต 5 จำนวน 1,678 ตัว และเขต 4 จำนวน 1,159 ตัว ตามลำดับ

โดยในพื้นที่เขต 1 เพิ่มขึ้น จำนวน 5,389 ตัว รองลงมา คือ เขต 3 จำนวน 27 ตัว ตามลำดับ **รายละเอียดตามตารางที่ 6**

ตารางที่ 6 เปรียบเทียบจำนวนโคนม ปี 2567 - 2568

เขต ปศุสัตว์	โคนม (ตัว)		การเปลี่ยนแปลง	
	ปี 2567	ปี 2568	จำนวน	ร้อยละ
<b>รวม</b>	<b>568,111</b>	<b>560,551</b>	<b>- 7,560</b>	<b>- 1.33</b>
เขต 1	177,686	183,075	5,389	3.03
เขต 2	25,215	24,641	- 574	- 2.28
เขต 3	100,511	100,538	27	0.03
เขต 4	56,501	55,342	- 1,159	- 2.05
เขต 5	70,740	69,062	- 1,678	- 2.37
เขต 6	5,933	5,462	- 471	- 7.94
เขต 7	126,039	117,373	- 8,666	- 6.88
เขต 8	4,127	3,713	- 414	- 10.03
เขต 9	1,359	1,345	- 14	- 1.03

### 3. ประเภทโคนม

#### - จำนวนโคนม จำแนกตามประเภท

จากโคนมทั้งหมดจำนวน 560,551 ตัว จำแนกเป็นโคนมเพศผู้ จำนวน 33,215 ตัว (ร้อยละ 5.93) และโคนมเพศเมีย จำนวน 527,336 (ร้อยละ 94.07) โดยโคนมเพศเมียประกอบด้วย โคทำสัญญีดนม จำนวน 242,600 ตัว (ร้อยละ 43.28) รองลงมา คือ 1 ปีตั้งตั้งท้องแรก จำนวน 116,446 ตัว (ร้อยละ 20.77) รองลงมา คือ แรกเกิดถึง 1 ปี จำนวน 98,760 ตัว (ร้อยละ 17.62) รองลงมา คือ โคแห้งนม จำนวน 50,732 ตัว (ร้อยละ 9.05) และ โคนมท้อง จำนวน 18,798 ตัว (ร้อยละ 3.35) ตามลำดับ **รายละเอียดตามแผนภูมิที่ 3**

#### แผนภูมิที่ 3 จำนวนโคนมจำแนกตามประเภท

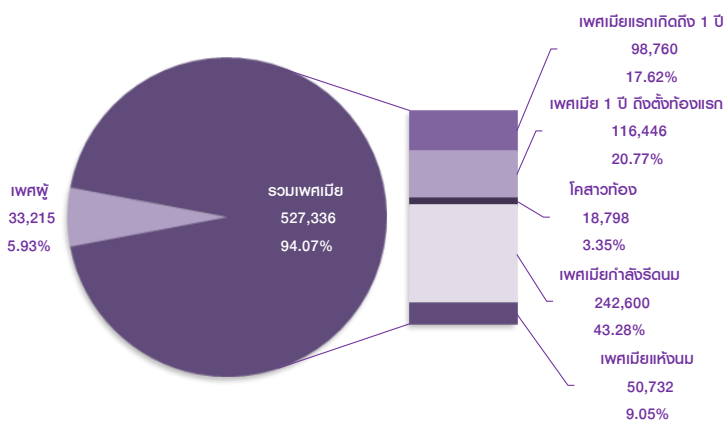

- โคนมเพศผู้ จำนวน 33,215 ตัว ส่วนใหญ่เลี้ยงในพื้นที่เขต 7 จำนวน 10,167 ตัว (ร้อยละ 30.61) รองลงมา คือ เขต 3 จำนวน 7,882 ตัว (ร้อยละ 23.73) และเขต 1 จำนวน 7,103 ตัว (ร้อยละ 21.38) ตามลำดับ

- โคนมเพศเมีย แรกเกิดถึง 1 ปี จำนวน 98,760 ตัว ส่วนใหญ่เลี้ยงในพื้นที่เขต 1 จำนวน 22,453 ตัว (ร้อยละ 22.73) รองลงมา คือ เขต 7 จำนวน 22,336 ตัว (ร้อยละ 22.62) และเขต 3 จำนวน 21,166 ตัว (ร้อยละ 21.43) ตามลำดับ

- โคนมเพศเมีย 1 ปีตั้งตั้งท้องแรก จำนวน 116,446 ตัว ส่วนใหญ่เลี้ยงในพื้นที่เขต 1 จำนวน 44,590 ตัว (ร้อยละ 38.29) รองลงมา คือ เขต 7 จำนวน 19,759 ตัว (ร้อยละ 16.97) และเขต 3 จำนวน 17,252 ตัว (ร้อยละ 14.82) ตามลำดับ

- โคนมท้อง จำนวน 18,798 ตัว ส่วนใหญ่เลี้ยงในพื้นที่เขต 1 จำนวน 10,087 ตัว (ร้อยละ 53.66) รองลงมา คือ เขต 7 จำนวน 3,490 ตัว (ร้อยละ 18.57) และเขต 5 จำนวน 2,455 ตัว (ร้อยละ 13.06) ตามลำดับ

- โคนมเพศเมีย ทำสัญญีดนม จำนวน 242,600 ตัว ส่วนใหญ่เลี้ยงในพื้นที่เขต 1 จำนวน 79,627 ตัว (ร้อยละ 32.82) รองลงมา คือ เขต 7 จำนวน 52,052 ตัว (ร้อยละ 21.46) และเขต 3 จำนวน 44,148 ตัว (ร้อยละ 18.20) ตามลำดับ

- โคนมเพศเมีย แห้งนม จำนวน 50,732 ตัว ส่วนใหญ่เลี้ยงในพื้นที่ เขต 1 จำนวน 19,215 ตัว (ร้อยละ 37.88) รองลงมา คือ เขต 7 จำนวน 9,569 ตัว (ร้อยละ 18.86) และเขต 3 จำนวน 8,342 ตัว (ร้อยละ 16.44) ตามลำดับ **รายละเอียดตามตารางที่ 7**

#### ตารางที่ 7 จำนวนโคนมจำแนกตามประเภท รายเขตปลุสัตว์

เขตปลุสัตว์	โคนม						
	เพศผู้ (ตัว)	เพศเมีย (ตัว)					รวม
		แรกเกิดถึง 1 ปี	1 ปี ตั้งตั้งท้องแรก	โคนมท้อง	โคนมทำสัญญีดนม	โคนมแห้งนม	
รวม	33,215 100%	98,760 100%	116,446 100%	18,798 100%	242,600 100%	50,732 100%	527,336 100%
เขต 1	7,103 21.38%	22,453 22.73%	44,590 38.29%	10,087 53.66%	79,627 32.82%	19,215 37.88%	175,972 346.87%
เขต 2	1,009 3.04%	6,877 6.96%	4,165 3.58%	427 2.27%	9,532 3.93%	2,631 5.19%	23,632 46.58%
เขต 3	7,882 23.73%	21,166 21.43%	17,252 14.82%	1,748 9.3%	44,148 18.2%	8,342 16.44%	92,656 182.64%
เขต 4	4,436 13.36%	11,269 11.41%	11,878 10.2%	468 2.49%	22,418 9.24%	4,873 9.61%	50,906 100.34%
เขต 5	1,767 5.32%	12,706 12.87%	16,420 14.1%	2,455 13.06%	30,506 12.57%	5,208 10.27%	67,295 132.65%
เขต 6	519 1.56%	920 0.93%	1,401 1.2%	90 0.48%	2,076 0.86%	456 0.9%	4,943 9.74%
เขต 7	10,167 30.61%	22,336 22.62%	19,759 16.97%	3,490 18.57%	52,052 21.46%	9,569 18.86%	107,206 211.32%
เขต 8	287 0.86%	816 0.83%	734 0.63%	31 0.16%	1,516 0.62%	329 0.65%	3,426 6.75%
เขต 9	45 0.14%	217 0.22%	247 0.21%	2 0.01%	725 0.3%	109 0.21%	1,300 2.56%

ตารางที่ 3-1 จำนวนเกษตรกรและโคนม รายจังหวัด ปี 2568

จังหวัด	โคนม										
	เมีย (ตัว)						ฟัว		รวม		
	แรกเกิด ถึง 1 ปี	1 ปี ถึง ตั้งท้องแรก	โคสาวท้อง	โคกำลัง รีดนม	โคแห้งนม	รวม		จำนวน (ตัว)	เกษตรกร (ราย)	จำนวน (ตัว)	เกษตรกร (ราย)
						จำนวน (ตัว)	เกษตรกร (ราย)				
<b>ยอดรวม</b>	<b>98,760</b>	<b>116,446</b>	<b>18,798</b>	<b>242,600</b>	<b>50,732</b>	<b>527,336</b>	<b>14,952</b>	<b>33,215</b>	<b>8,246</b>	<b>560,551</b>	<b>15,638</b>
<b>เขต 1</b>	<b>22,453</b>	<b>44,590</b>	<b>10,087</b>	<b>79,627</b>	<b>19,215</b>	<b>175,972</b>	<b>5,158</b>	<b>7,103</b>	<b>2,208</b>	<b>183,075</b>	<b>5,224</b>
กรุงเทพมหานคร	11	5	-	25	15	56	4	23	4	79	6
นนทบุรี	-	-	-	-	-	-	-	-	-	-	-
ปทุมธานี	9	3	-	6	13	31	1	4	1	35	1
พระนครศรีอยุธยา	-	-	-	-	-	-	-	-	-	-	-
อ่างทอง	-	-	-	-	-	-	-	-	-	-	-
ลพบุรี	8,688	12,264	4,885	24,989	6,981	57,807	1,665	1,165	420	58,972	1,688
สิงห์บุรี	14	9	3	27	5	58	2	7	2	65	2
ชัยนาท	102	284	44	311	103	844	34	90	26	934	34
สระบุรี	13,629	32,025	5,155	54,269	12,098	117,176	3,452	5,814	1,755	122,990	3,493
<b>เขต 2</b>	<b>6,877</b>	<b>4,165</b>	<b>427</b>	<b>9,532</b>	<b>2,631</b>	<b>23,632</b>	<b>536</b>	<b>1,009</b>	<b>242</b>	<b>24,641</b>	<b>559</b>
สมุทรปราการ	-	-	-	-	-	-	-	-	-	-	-
ชลบุรี	128	187	49	304	160	828	25	164	22	992	27
ระยอง	-	1	-	-	-	1	1	-	-	1	1
จันทบุรี	476	764	119	1,194	366	2,919	61	9	3	2,928	62
ตราด	-	-	-	-	-	-	-	-	-	-	-
ฉะเชิงเทรา	23	18	-	71	10	122	2	6	3	128	4
ปราจีนบุรี	31	37	-	60	72	200	2	13	1	213	2
นครนายก	4	10	4	6	3	27	1	-	-	27	1
สระแก้ว	6,215	3,148	255	7,897	2,020	19,535	444	817	213	20,352	462
<b>เขต 3</b>	<b>21,166</b>	<b>17,252</b>	<b>1,748</b>	<b>44,148</b>	<b>8,342</b>	<b>92,656</b>	<b>2,662</b>	<b>7,882</b>	<b>1,787</b>	<b>100,538</b>	<b>2,963</b>
นครราชสีมา	18,257	14,141	1,683	38,130	6,972	79,183	2,253	6,214	1,442	85,397	2,491
บุรีรัมย์	965	1,040	14	1,654	389	4,062	112	444	105	4,506	131
สุรินทร์	92	133	10	234	53	522	22	46	12	568	22
ศรีสะเกษ	597	692	19	1,152	332	2,792	100	323	76	3,115	105
อุบลราชธานี	28	48	-	29	46	151	5	36	4	187	6
ยโสธร	-	-	-	-	-	-	-	-	-	-	-
ชัยภูมิ	1,227	1,198	22	2,949	550	5,946	170	819	148	6,765	208
อำนาจเจริญ	-	-	-	-	-	-	-	-	-	-	-
<b>เขต 4</b>	<b>11,269</b>	<b>11,878</b>	<b>468</b>	<b>22,418</b>	<b>4,873</b>	<b>50,906</b>	<b>1,309</b>	<b>4,436</b>	<b>945</b>	<b>55,342</b>	<b>1,411</b>
บึงกาฬ	460	115	-	550	269	1,394	1	150	1	1,544	1
หนองบัวลำภู	396	276	-	619	134	1,425	31	77	19	1,502	33
ขอนแก่น	6,000	6,183	117	11,656	2,566	26,522	697	2,627	532	29,149	779
อุดรธานี	1,108	1,504	61	2,264	502	5,439	142	549	103	5,988	147
เลย	872	1,759	170	2,110	461	5,372	52	130	36	5,502	53
หนองคาย	-	-	-	-	-	-	-	-	-	-	-
มหาสารคาม	1,478	1,408	110	3,414	696	7,106	222	653	175	7,759	230
ร้อยเอ็ด	71	92	-	160	32	355	26	28	12	383	26



ตารางที่ 3-1 จำนวนเกษตรกรและโคนม รายจังหวัด ปี 2568

จังหวัด	โคนม										
	เมีย (ตัว)						พู่		รวม		
	แรกเกิด ถึง 1 ปี	1 ปี ถึง ตั้งท้องแรก	โคสาวท้อง	โคกำลัง รีดนม	โคแห้งนม	รวม		จำนวน (ตัว)	เกษตรกร (ราย)	จำนวน (ตัว)	เกษตรกร (ราย)
						จำนวน (ตัว)	เกษตรกร (ราย)				
ชุมพร	145	112	-	198	98	553	17	102	14	655	19
ตรัง	-	-	-	-	-	-	-	-	-	-	-
พัทลุง	641	613	31	1,290	220	2,795	91	174	63	2,969	101
<b>เขต 9</b>	<b>217</b>	<b>247</b>	<b>2</b>	<b>725</b>	<b>109</b>	<b>1,300</b>	<b>15</b>	<b>45</b>	<b>9</b>	<b>1,345</b>	<b>17</b>
สงขลา	211	233	2	688	103	1,237	13	33	7	1,270	14
สตูล	-	-	-	-	-	-	-	-	-	-	-
ปัตตานี	-	13	-	37	6	56	1	-	-	56	1
ยะลา	6	1	-	-	-	7	1	2	1	9	1
นราธิวาส	-	-	-	-	-	-	-	10	1	10	1

ที่มา : สำนักงานปลุ่สัตว์อำเภอ จากระบบทะเบียนเกษตรกรพู่เลี้ยงสัตว์ (DLD e-Regist)

รวบรวมโดย : กลุ่มสารสนเทศและข้อมูลสถิติ ศูนย์เทคโนโลยีสารสนเทศและการสื่อสาร กรมปลุ่สัตว์

## ตารางที่ 3-2 จำนวนโคนมรายจังหวัด ปี 2568 เรียงลำดับจากมากไปน้อย

ลำดับที่	จังหวัด	โคนม (ตัว)		เกษตรกร (ราย)	
		จำนวน	ร้อยละ	จำนวน	ร้อยละ
ยอดรวมทั้งประเทศ		560,551	100.00	15,638	100.00
1	สระบุรี	122,990	21.94	3,493	22.34
2	นครราชสีมา	85,397	15.23	2,491	15.93
3	ลพบุรี	58,972	10.52	1,688	10.79
4	เชียงใหม่	42,050	7.50	707	4.52
5	ราชบุรี	29,600	5.28	1,440	9.21
6	ขอนแก่น	29,149	5.20	779	4.98
7	ประจวบคีรีขันธ์	27,735	4.95	656	4.19
8	นครปฐม	23,929	4.27	820	5.24
9	กาญจนบุรี	22,789	4.07	724	4.63
10	ลำพูน	22,371	3.99	375	2.40
11	สระแก้ว	20,352	3.63	462	2.95
12	เพชรบุรี	11,818	2.11	299	1.91
13	มหาสารคาม	7,759	1.38	230	1.47
14	ชัยภูมิ	6,765	1.21	208	1.33
15	อุดรธานี	5,988	1.07	147	0.94
16	เลย	5,502	0.98	53	0.34
17	บุรีรัมย์	4,506	0.80	131	0.84
18	สกลนคร	3,209	0.57	128	0.82
19	ศรีสะเกษ	3,115	0.56	105	0.67
20	พิจิตร	2,969	0.53	101	0.65
21	เชียงราย	2,967	0.53	83	0.53
22	จันทบุรี	2,928	0.52	62	0.40
23	สุโขทัย	2,521	0.45	76	0.49
24	เพชรบูรณ์	1,602	0.29	46	0.29
25	บึงกาฬ	1,544	0.28	1	0.01
26	หนองบัวลำภู	1,502	0.27	33	0.21
27	สุพรรณบุรี	1,502	0.27	21	0.13
28	ลำปาง	1,341	0.24	28	0.18
29	สงขลา	1,270	0.23	14	0.09
30	ชลบุรี	992	0.18	27	0.17

## ตารางที่ 3-2 จำนวนโคนมรายจังหวัด ปี 2568 เรียงลำดับจากมากไปน้อย

ลำดับที่	จังหวัด	โคนม (ตัว)		เกษตรกร (ราย)	
		จำนวน	ร้อยละ	จำนวน	ร้อยละ
31	ชัยนาท	934	0.17	34	0.22
32	นครสวรรค์	718	0.13	21	0.13
33	ชุมพร	655	0.12	19	0.12
34	สุรินทร์	568	0.10	22	0.14
35	ร้อยเอ็ด	383	0.07	26	0.17
36	กาฬสินธุ์	306	0.05	14	0.09
37	พิษณุโลก	229	0.04	7	0.04
38	ปราจีนบุรี	213	0.04	2	0.01
39	พิจิตร	211	0.04	8	0.05
40	อุบลราชธานี	187	0.03	6	0.04
41	แพร่	155	0.03	11	0.07
42	กำแพงเพชร	141	0.03	5	0.03
43	ฉะเชิงเทรา	128	0.02	4	0.03
44	พะเยา	123	0.02	5	0.03
45	นครศรีธรรมราช	89	0.02	5	0.03
46	กรุงเทพมหานคร	79	0.01	6	0.04
47	สิงห์บุรี	65	0.01	2	0.01
48	ปัตตานี	56	0.01	1	0.01
49	น่าน	55	0.01	4	0.03
50	ปทุมธานี	35	0.01	1	0.01
51	อุทัยธานี	35	0.01	2	0.01
52	นครนายก	27	0.00	1	0.01
53	นราธิวาส	10	0.00	1	0.01
54	ยะลา	9	0.00	1	0.01
55	อุดรดิตถ์	5	0.00	1	0.01
56	ระยอง	1	0.00	1	0.01
57	นครพนม	-	-	-	-
58	ภูเก็ต	-	-	-	-
59	อำนาจเจริญ	-	-	-	-
60	พระนครศรีอยุธยา	-	-	-	-
61	ตาก	-	-	-	-

## ตารางที่ 3-2 จำนวนโคนมรายจังหวัด ปี 2568 เรียงลำดับจากมากไปน้อย

ลำดับที่	จังหวัด	โคนม (ตัว)		เกษตรกร (ราย)	
		จำนวน	ร้อยละ	จำนวน	ร้อยละ
62	ตราด	-	-	-	-
63	ยโสธร	-	-	-	-
64	หนองคาย	-	-	-	-
65	แม่ฮ่องสอน	-	-	-	-
66	พังงา	-	-	-	-
67	ตรัง	-	-	-	-
68	สตูล	-	-	-	-
69	ระนอง	-	-	-	-
70	อ่างทอง	-	-	-	-
71	สมุทรสาคร	-	-	-	-
72	มุกดาหาร	-	-	-	-
73	สมุทรสงคราม	-	-	-	-
74	สมุทรปราการ	-	-	-	-
75	นนทบุรี	-	-	-	-
76	กระบี่	-	-	-	-
77	สุราษฎร์ธานี	-	-	-	-

ที่มา : สำนักงานปลุสัตว์อำเภอ จากระบบทะเบียนเกษตรกรปลุสัตว์ (DLD e-Regist)

รวบรวมโดย : กลุ่มสารสนเทศและข้อมูลสถิติ ศูนย์เทคโนโลยีสารสนเทศและการสื่อสาร กรมปลุสัตว์

ตารางที่ 3-3 จำนวนเกษตรกรผู้เลี้ยงโคนม จำแนกตามจำนวนโคนมที่เลี้ยง รายจังหวัด ปี 2568

จังหวัด	โคนม									
	1 - 20 ตัว		21 - 100 ตัว		101 - 200 ตัว		> 200 ตัว		รวม	
	จำนวน (ตัว)	เกษตรกร (ราย)	จำนวน (ตัว)	เกษตรกร (ราย)	จำนวน (ตัว)	เกษตรกร (ราย)	จำนวน (ตัว)	เกษตรกร (ราย)	จำนวน (ตัว)	เกษตรกร (ราย)
<b>ยอดรวม</b>	<b>66,689</b>	<b>5,792</b>	<b>395,529</b>	<b>9,247</b>	<b>69,634</b>	<b>540</b>	<b>28,699</b>	<b>59</b>	<b>560,551</b>	<b>15,638</b>
<b>เขต 1</b>	<b>25,032</b>	<b>2,015</b>	<b>123,110</b>	<b>2,989</b>	<b>25,436</b>	<b>197</b>	<b>9,497</b>	<b>23</b>	<b>183,075</b>	<b>5,224</b>
กรุงเทพมหานคร	39	5	40	1	-	-	-	-	79	6
นนทบุรี	-	-	-	-	-	-	-	-	-	-
ปทุมธานี	-	-	35	1	-	-	-	-	35	1
พระนครศรีอยุธยา	-	-	-	-	-	-	-	-	-	-
อ่างทอง	-	-	-	-	-	-	-	-	-	-
ลพบุรี	7,695	613	41,914	1,019	6,513	52	2,850	4	58,972	1,688
สิงห์บุรี	20	1	45	1	-	-	-	-	65	2
ชัยนาท	211	16	723	18	-	-	-	-	934	34
สระบุรี	17,067	1,380	80,353	1,949	18,923	145	6,647	19	122,990	3,493
<b>เขต 2</b>	<b>1,470</b>	<b>131</b>	<b>19,034</b>	<b>397</b>	<b>3,884</b>	<b>30</b>	<b>253</b>	<b>1</b>	<b>24,641</b>	<b>559</b>
สมุทรปราการ	-	-	-	-	-	-	-	-	-	-
ชลบุรี	123	13	616	13	-	-	253	1	992	27
ระยอง	1	1	-	-	-	-	-	-	1	1
จันทบุรี	187	16	1,867	39	874	7	-	-	2,928	62
ตราด	-	-	-	-	-	-	-	-	-	-
ฉะเชิงเทรา	4	2	124	2	-	-	-	-	128	4
ปราจีนบุรี	13	1	-	-	200	1	-	-	213	2
นครนายก	-	-	27	1	-	-	-	-	27	1
สระแก้ว	1,142	98	16,400	342	2,810	22	-	-	20,352	462
<b>เขต 3</b>	<b>11,902</b>	<b>1,173</b>	<b>73,525</b>	<b>1,689</b>	<b>11,298</b>	<b>90</b>	<b>3,813</b>	<b>11</b>	<b>100,538</b>	<b>2,963</b>
นครราชสีมา	10,147	983	61,465	1,418	10,202	80	3,583	10	85,397	2,491
บุรีรัมย์	415	57	3,094	66	767	7	230	1	4,506	131
ศรีสะเกษ	384	37	2,731	68	-	-	-	-	3,115	105
สุรินทร์	190	13	378	9	-	-	-	-	568	22
อุบลราชธานี	8	3	179	3	-	-	-	-	187	6
ยโสธร	-	-	-	-	-	-	-	-	-	-
ชัยภูมิ	758	80	5,678	125	329	3	-	-	6,765	208
อำนาจเจริญ	-	-	-	-	-	-	-	-	-	-
<b>เขต 4</b>	<b>4,688</b>	<b>444</b>	<b>41,689</b>	<b>933</b>	<b>4,011</b>	<b>31</b>	<b>4,954</b>	<b>3</b>	<b>55,342</b>	<b>1,411</b>
ร้อยเอ็ด	115	16	268	10	-	-	-	-	383	26
หนองบัวลำภู	56	8	1,446	25	-	-	-	-	1,502	33
ขอนแก่น	2,644	256	23,859	503	2,646	20	-	-	29,149	779
อุดรธานี	354	32	4,794	108	840	7	-	-	5,988	147
เลย	111	8	1,833	42	148	1	3,410	2	5,502	53
หนองคาย	-	-	-	-	-	-	-	-	-	-
มหาสารคาม	659	59	6,723	168	377	3	-	-	7,759	230
กาฬสินธุ์	96	7	210	7	-	-	-	-	306	14
นครพนม	-	-	-	-	-	-	-	-	-	-
มุกดาหาร	-	-	-	-	-	-	-	-	-	-
สกลนคร	653	58	2,556	70	-	-	-	-	3,209	128
บึงกาฬ	-	-	-	-	-	-	1,544	1	1,544	1
<b>เขต 5</b>	<b>2,004</b>	<b>180</b>	<b>49,301</b>	<b>907</b>	<b>15,891</b>	<b>121</b>	<b>1,866</b>	<b>5</b>	<b>69,062</b>	<b>1,213</b>
เชียงใหม่	1,002	91	29,611	529	11,219	86	218	1	42,050	707
ลำพูน	497	41	15,981	298	4,245	32	1,648	4	22,371	375
ลำปาง	52	9	1,116	18	173	1	-	-	1,341	28
แพร่	105	9	50	2	-	-	-	-	155	11
น่าน	34	3	21	1	-	-	-	-	55	4

ตารางที่ 3-3 จำนวนเกษตรกรผู้เลี้ยงโคนม จำแนกตามจำนวนโคนมที่เลี้ยง รายจังหวัด ปี 2568

จังหวัด	โคนม									
	1 - 20 ตัว		21 - 100 ตัว		101 - 200 ตัว		> 200 ตัว		รวม	
	จำนวน (ตัว)	เกษตรกร (ราย)	จำนวน (ตัว)	เกษตรกร (ราย)	จำนวน (ตัว)	เกษตรกร (ราย)	จำนวน (ตัว)	เกษตรกร (ราย)	จำนวน (ตัว)	เกษตรกร (ราย)
พะเยา	58	3	65	2	-	-	-	-	123	5
เชียงราย	256	24	2,457	57	254	2	-	-	2,967	83
แม่ฮ่องสอน	-	-	-	-	-	-	-	-	-	-
<b>เขต 6</b>	<b>561</b>	<b>52</b>	<b>4,389</b>	<b>110</b>	<b>512</b>	<b>4</b>	<b>-</b>	<b>-</b>	<b>5,462</b>	<b>166</b>
อุดรดิตถ์	5	1	-	-	-	-	-	-	5	1
นครสวรรค์	54	7	520	13	144	1	-	-	718	21
อุทัยธานี	35	2	-	-	-	-	-	-	35	2
กำแพงเพชร	18	1	123	4	-	-	-	-	141	5
ตาก	-	-	-	-	-	-	-	-	-	-
พิจิตร	25	3	204	4	-	-	-	-	229	7
พิจิตร	42	3	169	5	-	-	-	-	211	8
เพชรบูรณ์	166	15	1,290	30	146	1	-	-	1,602	46
สุโขทัย	216	20	2,083	54	222	2	-	-	2,521	76
<b>เขต 7</b>	<b>20,502</b>	<b>1,733</b>	<b>81,514</b>	<b>2,149</b>	<b>8,354</b>	<b>65</b>	<b>7,003</b>	<b>13</b>	<b>117,373</b>	<b>3,960</b>
ราชบุรี	9,388	897	17,717	531	967	7	1,528	5	29,600	1,440
กาญจนบุรี	3,740	286	15,588	429	1,100	8	2,361	1	22,789	724
นครปฐม	4,215	300	17,806	510	1,068	9	840	1	23,929	820
สมุทรสาคร	-	-	-	-	-	-	-	-	-	-
สมุทรสงคราม	-	-	-	-	-	-	-	-	-	-
เพชรบุรี	983	87	8,949	200	1,096	9	790	3	11,818	299
ประจวบคีรีขันธ์	2,056	152	21,117	470	4,123	32	439	2	27,735	656
สุพรรณบุรี	120	11	337	9	-	-	1,045	1	1,502	21
<b>เขต 8</b>	<b>477</b>	<b>58</b>	<b>2,492</b>	<b>63</b>	<b>248</b>	<b>2</b>	<b>496</b>	<b>2</b>	<b>3,713</b>	<b>125</b>
นครศรีธรรมราช	17	3	72	2	-	-	-	-	89	5
กระบี่	-	-	-	-	-	-	-	-	-	-
พังงา	-	-	-	-	-	-	-	-	-	-
ภูเก็ต	-	-	-	-	-	-	-	-	-	-
สุราษฎร์ธานี	-	-	-	-	-	-	-	-	-	-
ระนอง	-	-	-	-	-	-	-	-	-	-
ชุมพร	84	9	466	9	105	1	-	-	655	19
ตรัง	-	-	-	-	-	-	-	-	-	-
พัทลุง	376	46	1,954	52	143	1	496	2	2,969	101
<b>เขต 9</b>	<b>53</b>	<b>6</b>	<b>475</b>	<b>10</b>	<b>-</b>	<b>-</b>	<b>817</b>	<b>1</b>	<b>1,345</b>	<b>17</b>
สงขลา	34	4	419	9	-	-	817	1	1,270	14
สตูล	-	-	-	-	-	-	-	-	-	-
ปัตตานี	-	-	56	1	-	-	-	-	56	1
ยะลา	9	1	-	-	-	-	-	-	9	1
นราธิวาส	10	1	-	-	-	-	-	-	10	1

ที่มา : สำนักงานปลุสัตว์อำเภอ จากระบบทะเบียนเกษตรกรผู้เลี้ยงสัตว์ (DLD e-Regist)

รวบรวมโดย : กลุ่มสารสนเทศและข้อมูลสถิติ ศูนย์เทคโนโลยีสารสนเทศและการสื่อสาร กรมปลุสัตว์



ตารางที่ 3-4 จำนวนเกษตรกรผู้เลี้ยงโคนมเพศเมีย จำแนกตามจำนวนโคนมเพศเมียที่เลี้ยง รายจังหวัด ปี 2568

จังหวัด	โคนม เพศเมีย											
	1 - 20 ตัว		21 - 50 ตัว		51 - 100 ตัว		101 - 200 ตัว		> 200 ตัว		รวม	
	จำนวน (ตัว)	เกษตรกร (ราย)	จำนวน (ตัว)	เกษตรกร (ราย)	จำนวน (ตัว)	เกษตรกร (ราย)	จำนวน (ตัว)	เกษตรกร (ราย)	จำนวน (ตัว)	เกษตรกร (ราย)	จำนวน (ตัว)	เกษตรกร (ราย)
ตาก	-	-	-	-	-	-	-	-	-	-	-	-
พษนุโลก	40	4	64	2	-	-	-	-	-	-	104	6
พษตร	86	7	-	-	-	-	-	-	-	-	86	7
พษรณรณ	363	30	282	10	67	1	-	-	-	-	712	41
สุโขทัย	508	42	614	23	114	2	-	-	-	-	1,236	67
<b>เขต 7</b>	<b>28,180</b>	<b>2,503</b>	<b>26,801</b>	<b>895</b>	<b>5,976</b>	<b>93</b>	<b>1,628</b>	<b>13</b>	<b>2,526</b>	<b>5</b>	<b>65,111</b>	<b>3,509</b>
ราชบุรี	9,528	952	4,544	164	391	6	678	5	222	1	15,363	1,128
กาญจนบุรี	5,455	456	5,735	197	1,150	18	165	1	1,006	1	13,511	673
นครปฐม	7,170	571	5,339	183	985	15	-	-	480	1	13,974	770
สมุทรสาคร	-	-	-	-	-	-	-	-	-	-	-	-
สมุทรสงคราม	-	-	-	-	-	-	-	-	-	-	-	-
พษรบุรี	1,641	139	3,765	115	1,068	16	211	2	237	1	6,922	273
ประจวบคีรีขันธ์	4,243	369	7,355	234	2,382	38	574	5	-	-	14,554	646
สุพรรณบุรี	143	16	63	2	-	-	-	-	581	1	787	19
<b>เขต 8</b>	<b>847</b>	<b>69</b>	<b>653</b>	<b>21</b>	<b>-</b>	<b>-</b>	<b>376</b>	<b>2</b>	<b>-</b>	<b>-</b>	<b>1,876</b>	<b>92</b>
นครศรีธรรมราช	39	3	-	-	-	-	-	-	-	-	39	3
กระบี่	-	-	-	-	-	-	-	-	-	-	-	-
พังงา	-	-	-	-	-	-	-	-	-	-	-	-
ภูเก็ต	-	-	-	-	-	-	-	-	-	-	-	-
สุราษฎร์ธานี	-	-	-	-	-	-	-	-	-	-	-	-
ระนอง	-	-	-	-	-	-	-	-	-	-	-	-
ชุมพร	112	10	184	5	-	-	-	-	-	-	296	15
ตรัง	-	-	-	-	-	-	-	-	-	-	-	-
พัทลุง	696	56	469	16	-	-	376	2	-	-	1,541	74
<b>เขต 9</b>	<b>77</b>	<b>5</b>	<b>218</b>	<b>7</b>	<b>-</b>	<b>-</b>	<b>-</b>	<b>-</b>	<b>541</b>	<b>1</b>	<b>836</b>	<b>13</b>
สงขลา	77	5	175	6	-	-	-	-	541	1	793	12
สตูล	-	-	-	-	-	-	-	-	-	-	-	-
ปัตตานี	-	-	43	1	-	-	-	-	-	-	43	1
ยะลา	-	-	-	-	-	-	-	-	-	-	-	-
นราธิวาส	-	-	-	-	-	-	-	-	-	-	-	-

ที่มา : สำนักงานปลุสัตว์อำเภอ จากระบบทะเบียนเกษตรกรผู้เลี้ยงสัตว์ (DLD e-Regist)

รวบรวมโดย : กลุ่มสารสนเทศและข้อมูลสถิติ ศูนย์เทคโนโลยีสารสนเทศและการสื่อสาร กรมปลุสัตว์

# ส่วนที่ 4

สรุปข้อมูลและสถิติ  
จำนวนเกษตรกร

## กระบือ



# แผนที่แสดงความหนาแน่นของจำนวนการเลี้ยงกระบือ ปี 2568

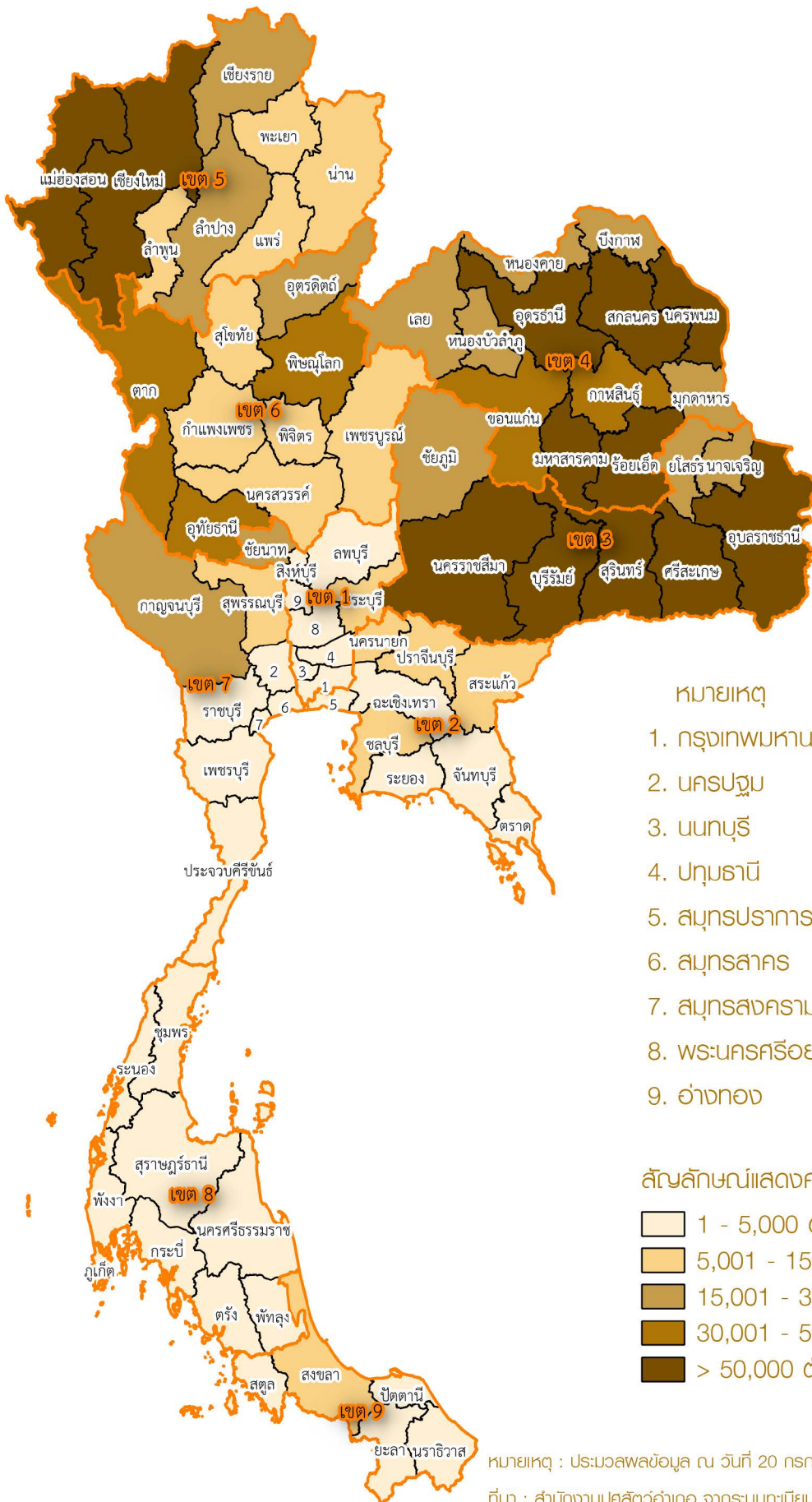

- หมายเหตุ
1. กรุงเทพมหานคร
  2. นครปฐม
  3. นนทบุรี
  4. ปทุมธานี
  5. สมุทรปราการ
  6. สมุทรสาคร
  7. สมุทรสงคราม
  8. พระนครศรีอยุธยา
  9. อ่างทอง

- สัญลักษณ์แสดงความหนาแน่นจำนวนกระบือ
- 1 - 5,000 ตัว
  - 5,001 - 15,000 ตัว
  - 15,001 - 30,000 ตัว
  - 30,001 - 50,000 ตัว
  - > 50,000 ตัว

หมายเหตุ : ประมวลผลข้อมูล ณ วันที่ 20 กรกฎาคม 2568  
 ที่มา : สำนักงานปศุสัตว์อำเภอ จากระบบทะเบียนเกษตรกรผู้เลี้ยงสัตว์ (DLD e-Regist)  
 รวบรวมและจัดทำโดย : กลุ่มสารสนเทศและข้อมูลสถิติ ศูนย์เทคโนโลยีสารสนเทศและการสื่อสาร กรมปศุสัตว์

## สรุปข้อมูลและสถิติจำนวนเกษตรกร - กระบือ ปี 2568

## 1. เกษตรกร - กระบือ

## 1.1 จำนวนเกษตรกรและกระบือ

ในปี 2568 มีเกษตรกรผู้เลี้ยงกระบือทั้งหมดจำนวน 300,933 ราย ซึ่งส่วนใหญ่อยู่ในพื้นที่เขต 3 จำนวน 140,656 ราย (ร้อยละ 46.74) รองลงมา คือ เขต 4 จำนวน 110,673 ราย (ร้อยละ 36.78) และเขต 5 จำนวน 20,364 ราย (ร้อยละ 6.77) ตามลำดับ

โดยมีการเลี้ยงกระบือทั้งหมดจำนวน 1,805,535 ตัว ซึ่งในพื้นที่เขต 3 เลี้ยงกระบือมากที่สุด จำนวน 692,134 ตัว (ร้อยละ 38.33) รองลงมา คือ เขต 4 จำนวน 575,960 ตัว (ร้อยละ 31.90) และเขต 5 จำนวน 193,027 ตัว (ร้อยละ 10.69) ตามลำดับ รายละเอียดตามตารางที่ 1 และแผนภูมิที่ 1

ตารางที่ 1 จำนวนเกษตรกรและกระบือ รายเขตปลุสัตว์

เขต ปลุสัตว์	เกษตรกร (ราย)		กระบือ (ตัว)	
	จำนวน	ร้อยละ	จำนวน	ร้อยละ
รวม	300,933	100.00	1,805,535	100.00
เขต 1	3,093	1.03	39,782	2.20
เขต 2	5,122	1.70	57,985	3.21
เขต 3	140,656	46.74	692,134	38.33
เขต 4	110,673	36.78	575,960	31.90
เขต 5	20,364	6.77	193,027	10.69
เขต 6	15,590	5.18	184,551	10.22
เขต 7	2,195	0.73	34,427	1.91
เขต 8	1,822	0.61	15,780	0.87
เขต 9	1,418	0.47	11,889	0.66

แผนภูมิที่ 1 จำนวนเกษตรกรและกระบือ รายเขตปลุสัตว์

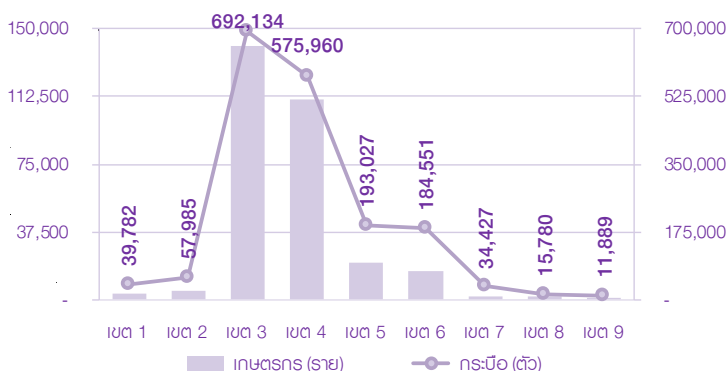

จังหวัดอุบลราชธานี มีเกษตรกรผู้เลี้ยงกระบือมากที่สุด จำนวน 35,172 ราย (ร้อยละ 11.69) รองลงมา คือ จังหวัดสุรินทร์ บุรีรัมย์ ศรีสะเกษ และร้อยเอ็ด ตามลำดับ รายละเอียดตามตารางที่ 2

ตารางที่ 2 จังหวัดที่มีจำนวนเกษตรกรผู้เลี้ยงกระบือมากที่สุด 5 อันดับแรก

ลำดับ ที่	จังหวัด	เกษตรกร (ราย)	
		จำนวน	ร้อยละ
1	อุบลราชธานี	35,172	11.69
2	สุรินทร์	31,378	10.43
3	บุรีรัมย์	25,929	8.62
4	ศรีสะเกษ	22,228	7.39
5	ร้อยเอ็ด	19,325	6.42

จังหวัดบุรีรัมย์ มีการเลี้ยงกระบือมากที่สุด จำนวน 156,493 ตัว (ร้อยละ 8.67) รองลงมา คือ จังหวัดสุรินทร์ อุบลราชธานี ศรีสะเกษ และสกลนคร ตามลำดับ รายละเอียดตามตารางที่ 3

ตารางที่ 3 จังหวัดที่มีจำนวนกระบือมากที่สุด 5 อันดับแรก

ลำดับ ที่	จังหวัด	กระบือ (ตัว)	
		จำนวน	ร้อยละ
1	บุรีรัมย์	156,493	8.67
2	สุรินทร์	152,428	8.44
3	อุบลราชธานี	138,283	7.66
4	ศรีสะเกษ	93,973	5.20
5	สกลนคร	91,934	5.09

## 1.2 จำนวนเกษตรกรผู้เลี้ยงกระบือ

ส่วนใหญ่เกษตรกรผู้เลี้ยงกระบือ 1-20 ตัว จำนวน 292,407 ราย (ร้อยละ 97.17) รองลงมาเลี้ยงกระบือ 21-100 ตัว จำนวน 8,396 ราย (ร้อยละ 2.79) เลี้ยงกระบือ 101-200 ตัว จำนวน 97 ราย (ร้อยละ 0.03) ในขณะที่มีเกษตรกรผู้เลี้ยงกระบือมากกว่า 200 ตัว เพียง 33 ราย (ร้อยละ 0.01) **รายละเอียดตามแผนภูมิที่ 2 และตารางที่ 4**

แผนภูมิที่ 2 จำนวนเกษตรกรผู้เลี้ยงกระบือ

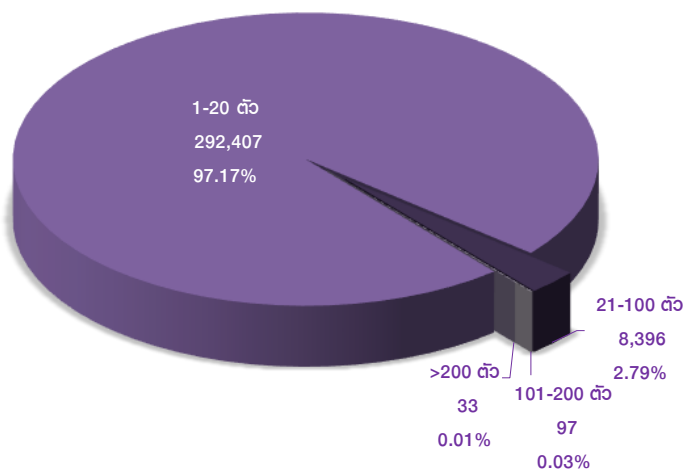

ตารางที่ 4 จำนวนและร้อยละ เกษตรกรผู้เลี้ยงกระบือ รายเขตปศุสัตว์

เขต ปศุสัตว์	เกษตรกรผู้เลี้ยงกระบือ (ราย)				รวม
	1 - 20 ตัว	21 - 100	101 - 200 ตัว	> 200 ตัว	
<b>รวม</b>	<b>292,407</b>	<b>8,396</b>	<b>97</b>	<b>33</b>	<b>300,933</b>
	<b>100%</b>	<b>100%</b>	<b>100%</b>	<b>100%</b>	<b>100%</b>
เขต 1	2,579	498	13	3	3,093
	0.88%	5.93%	13.4%	9.09%	1.03%
เขต 2	4,456	653	8	5	5,122
	1.52%	7.78%	8.25%	15.15%	1.7%
เขต 3	139,197	1,444	11	4	140,656
	47.6%	17.2%	11.34%	12.12%	46.74%
เขต 4	109,225	1,439	6	3	110,673
	37.35%	17.14%	6.19%	9.09%	36.78%
เขต 5	18,710	1,638	14	2	20,364
	6.4%	19.51%	14.43%	6.06%	6.77%
เขต 6	13,436	2,124	28	2	15,590
	4.59%	25.3%	28.87%	6.06%	5.18%
เขต 7	1,859	315	7	14	2,195
	0.64%	3.75%	7.22%	42.42%	0.73%
เขต 8	1,655	161	6	-	1,822
	0.57%	1.92%	6.19%	0%	0.61%
เขต 9	1,290	124	4	-	1,418
	0.44%	1.48%	4.12%	0%	0.47%

## 2. เปรียบเทียบเกษตรกร - กระบือ ปี 2567 - 2568

### 2.1 เปรียบเทียบจำนวนเกษตรกรผู้เลี้ยงกระบือ ปี 2567 - 2568

เกษตรกรผู้เลี้ยงกระบือลดลง จำนวน 9,357 ราย โดยในพื้นที่เขต 3 ลดลง จำนวน 5,902 ราย รองลงมา คือ เขต 4 จำนวน 3,392 ราย และ เขต 6 จำนวน 651 ราย ตามลำดับ

โดยในพื้นที่เขต 5 เพิ่มขึ้นมากที่สุด จำนวน 441 ราย รองลงมา คือ เขต 7 จำนวน 151 ราย และ เขต 1 จำนวน 75 ราย ตามลำดับ **รายละเอียดตามตารางที่ 5**

ตารางที่ 5 เปรียบเทียบจำนวนเกษตรกรผู้เลี้ยงกระบือ ปี 2567 - 2568

เขต ปศุสัตว์	เกษตรกร (ราย)		การเปลี่ยนแปลง	
	ปี 2567	ปี 2568	จำนวน	ร้อยละ
<b>รวม</b>	<b>310,290</b>	<b>300,933</b>	<b>- 9,357</b>	<b>- 3.02</b>
เขต 1	3,018	3,093	75	2.49
เขต 2	5,190	5,122	- 68	- 1.31
เขต 3	146,558	140,656	- 5,902	- 4.03
เขต 4	114,065	110,673	- 3,392	- 2.97
เขต 5	19,923	20,364	441	2.21
เขต 6	16,241	15,590	- 651	- 4.01
เขต 7	2,044	2,195	151	7.39
เขต 8	1,841	1,822	- 19	- 1.03
เขต 9	1,410	1,418	8	0.57

### 2.2 เปรียบเทียบจำนวนกระบือ ปี 2567 - 2568

กระบือลดลง จำนวน 10,366 ตัว โดยในพื้นที่เขต 3 ลดลง มากที่สุด จำนวน 21,291 ตัว รองลงมา คือ เขต 4 จำนวน 4,810 ตัว และ เขต 6 จำนวน 1,290 ตัว ตามลำดับ

โดยในพื้นที่เขต 7 เพิ่มขึ้น จำนวน 9,218 ตัว รองลงมา คือ เขต 5 จำนวน 6,355 ตัว และ เขต 1 จำนวน 1,954 ตัว ตามลำดับ **รายละเอียดตามตารางที่ 6**

ตารางที่ 6 เปรียบเทียบจำนวนกระบือ ปี 2567 - 2568

เขต ปศุสัตว์	กระบือ (ตัว)		การเปลี่ยนแปลง	
	ปี 2567	ปี 2568	จำนวน	ร้อยละ
<b>รวม</b>	<b>1,815,901</b>	<b>1,805,535</b>	<b>- 10,366</b>	<b>- 0.57</b>
เขต 1	37,828	39,782	1,954	5.17
เขต 2	58,338	57,985	- 353	- 0.61
เขต 3	713,425	692,134	- 21,291	- 2.98
เขต 4	580,770	575,960	- 4,810	- 0.83
เขต 5	186,672	193,027	6,355	3.40
เขต 6	185,841	184,551	- 1,290	- 0.69
เขต 7	25,209	34,427	9,218	36.57
เขต 8	15,927	15,780	- 147	- 0.92
เขต 9	11,891	11,889	- 2	- 0.02

ตารางที่ 4-1 จำนวนเกษตรกรและกระบือ รายจังหวัด ปี 2568

จังหวัด	กระบือ				
	ผู้ (ตัว)	เมีย (ตัว)		รวม	
		แรกเกิดถึง กระบือสาว	ตั้งท้องแรก ขึ้นไป	จำนวน (ตัว)	เกษตรกร (ราย)
<b>ยอดรวม</b>	<b>509,451</b>	<b>685,375</b>	<b>610,709</b>	<b>1,805,535</b>	<b>300,933</b>
<b>เขต 1</b>	<b>10,265</b>	<b>15,378</b>	<b>14,139</b>	<b>39,782</b>	<b>3,093</b>
กรุงเทพมหานคร	106	237	94	437	58
นนทบุรี	73	150	60	283	42
ปทุมธานี	307	886	98	1,291	91
พระนครศรีอยุธยา	465	1,062	670	2,197	265
อ่างทอง	210	365	258	833	82
ลพบุรี	1,128	1,626	2,032	4,786	320
สิงห์บุรี	90	210	179	479	83
ชัยนาท	5,309	6,501	7,390	19,200	1,427
สระบุรี	2,577	4,341	3,358	10,276	725
<b>เขต 2</b>	<b>17,477</b>	<b>23,644</b>	<b>16,864</b>	<b>57,985</b>	<b>5,122</b>
สมุทรปราการ	29	40	13	82	13
ชลบุรี	3,266	2,981	3,640	9,887	933
ระยอง	382	445	329	1,156	124
ฉะเชิงเทรา	149	273	164	586	47
ตราด	148	194	152	494	47
ฉะเชิงเทรา	923	2,118	1,341	4,382	372
ปราจีนบุรี	4,768	5,583	3,531	13,882	1,155
นครนายก	3,713	5,985	3,991	13,689	1,078
สระแก้ว	4,099	6,025	3,703	13,827	1,353
<b>เขต 3</b>	<b>184,873</b>	<b>272,599</b>	<b>234,662</b>	<b>692,134</b>	<b>140,656</b>
นครราชสีมา	22,697	32,912	30,733	86,342	12,228
บุรีรัมย์	42,648	60,954	52,891	156,493	25,929
สุรินทร์	38,897	64,839	48,692	152,428	31,378
ศรีสะเกษ	25,675	38,606	29,692	93,973	22,228
อุบลราชธานี	39,709	50,538	48,036	138,283	35,172
ยโสธร	6,561	11,263	9,937	27,761	6,462
ชัยภูมิ	4,335	7,271	7,367	18,973	2,971
อำนาจเจริญ	4,351	6,216	7,314	17,881	4,288
<b>เขต 4</b>	<b>145,300</b>	<b>216,899</b>	<b>213,761</b>	<b>575,960</b>	<b>110,673</b>
บึงกาฬ	7,042	9,732	8,776	25,550	2,973
หนองบัวลำภู	4,458	6,770	6,868	18,096	3,088
ขอนแก่น	10,434	18,047	17,338	45,819	8,311
อุดรธานี	18,746	28,355	25,593	72,694	13,686
เลย	3,844	6,107	5,249	15,200	1,825
หนองคาย	4,768	6,208	6,271	17,247	2,760
มหาสารคาม	18,484	23,500	28,346	70,330	13,793
ร้อยเอ็ด	15,898	26,501	32,304	74,703	19,325
กาฬสินธุ์	10,121	15,519	18,854	44,494	8,804
สกลนคร	22,899	34,092	34,943	91,934	17,078
นครพนม	23,821	34,599	23,506	81,926	14,932
มุกดาหาร	4,785	7,469	5,713	17,967	4,098
<b>เขต 5</b>	<b>68,467</b>	<b>74,017</b>	<b>50,543</b>	<b>193,027</b>	<b>20,364</b>
เชียงใหม่	24,817	23,597	14,649	63,063	6,236
ลำพูน	2,522	2,651	2,133	7,306	625
ลำปาง	5,541	5,704	5,879	17,124	1,691

ตารางที่ 4-1 จำนวนเกษตรกรและกระบือ รายจังหวัด ปี 2568

จังหวัด	กระบือ				
	ผู้ (ตัว)	เมีย (ตัว)		รวม	
		แรกเกิดถึง กระบือสาว	ตั้งท้องแรก ขึ้นไป	จำนวน (ตัว)	เกษตรกร (ราย)
แพร่	3,855	6,509	4,072	14,436	1,450
น่าน	3,737	4,206	3,222	11,165	1,732
พะเยา	2,504	3,644	2,265	8,413	931
เชียงราย	5,997	8,059	6,407	20,463	2,399
แม่ฮ่องสอน	19,494	19,647	11,916	51,057	5,300
<b>เขต 6</b>	<b>59,873</b>	<b>63,499</b>	<b>61,179</b>	<b>184,551</b>	<b>15,590</b>
อุดรดิตถ์	7,577	6,995	10,860	25,432	2,004
นครสวรรค์	3,622	5,965	4,849	14,436	1,156
อุทัยธานี	9,653	12,163	13,187	35,003	2,976
กำแพงเพชร	4,074	5,007	4,323	13,404	1,142
ตาก	14,545	11,304	8,949	34,798	2,721
สุโขทัย	3,432	3,283	2,823	9,538	868
พิษณุโลก	11,874	11,049	8,104	31,027	3,043
พิจิตร	2,550	4,308	4,338	11,196	798
เพชรบูรณ์	2,546	3,425	3,746	9,717	882
<b>เขต 7</b>	<b>14,670</b>	<b>9,802</b>	<b>9,955</b>	<b>34,427</b>	<b>2,195</b>
ราชบุรี	332	398	420	1,150	110
กาญจนบุรี	11,860	6,262	6,138	24,260	1,046
สุพรรณบุรี	1,529	2,257	2,580	6,366	684
นครปฐม	109	225	198	532	56
สมุทรสาคร	21	33	13	67	10
สมุทรสงคราม	10	6	2	18	5
เพชรบุรี	362	292	259	913	143
ประจวบคีรีขันธ์	447	329	345	1,121	141
<b>เขต 8</b>	<b>4,823</b>	<b>5,807</b>	<b>5,150</b>	<b>15,780</b>	<b>1,822</b>
นครศรีธรรมราช	616	752	757	2,125	194
กระบี่	363	297	332	992	165
พังงา	628	1,048	301	1,977	232
ภูเก็ต	154	200	161	515	80
สุราษฎร์ธานี	973	1,155	856	2,984	338
ระนอง	356	640	557	1,553	171
ชุมพร	249	187	257	693	148
ตรัง	122	74	118	314	94
พัทลุง	1,362	1,454	1,811	4,627	400
<b>เขต 9</b>	<b>3,703</b>	<b>3,730</b>	<b>4,456</b>	<b>11,889</b>	<b>1,418</b>
สงขลา	1,857	1,891	1,920	5,668	351
สตูล	39	38	30	107	25
ปัตตานี	401	435	502	1,338	228
ยะลา	596	541	852	1,989	342
นราธิวาส	810	825	1,152	2,787	472

ที่มา : สำนักงานปลุสัตว์อำเภอ จากระบบทะเบียนเกษตรกรพลุเลี้ยงสัตว์ (DLD e-Regist)

รวบรวมโดย : กลุ่มสารสนเทศและข้อมูลสถิติ ศูนย์เทคโนโลยีสารสนเทศและการสื่อสาร กรมปลุสัตว์

## ตารางที่ 4-2 จำนวนกระบือรายจังหวัด ปี 2568 เรียงลำดับจากมากไปน้อย

ลำดับที่	จังหวัด	กระบือ (ตัว)		เกษตรกร (ราย)	
		จำนวน	ร้อยละ	จำนวน	ร้อยละ
ยอดรวมทั้งประเทศ		1,805,535	100.00	300,933	100.00
1	บุรีรัมย์	156,493	8.67	25,929	8.62
2	สุรินทร์	152,428	8.44	31,378	10.43
3	อุบลราชธานี	138,283	7.66	35,172	11.69
4	ศรีสะเกษ	93,973	5.20	22,228	7.39
5	สกลนคร	91,934	5.09	17,078	5.68
6	นครราชสีมา	86,342	4.78	12,228	4.06
7	นครพนม	81,926	4.54	14,932	4.96
8	ร้อยเอ็ด	74,703	4.14	19,325	6.42
9	อุดรธานี	72,694	4.03	13,686	4.55
10	มหาสารคาม	70,330	3.90	13,793	4.58
11	เชียงใหม่	63,063	3.49	6,236	2.07
12	แม่ฮ่องสอน	51,057	2.83	5,300	1.76
13	ขอนแก่น	45,819	2.54	8,311	2.76
14	กาฬสินธุ์	44,494	2.46	8,804	2.93
15	อุทัยธานี	35,003	1.94	2,976	0.99
16	ตาก	34,798	1.93	2,721	0.90
17	พิษณุโลก	31,027	1.72	3,043	1.01
18	ยโสธร	27,761	1.54	6,462	2.15
19	บึงกาฬ	25,550	1.42	2,973	0.99
20	อุตรดิตถ์	25,432	1.41	2,004	0.67
21	กาญจนบุรี	24,260	1.34	1,046	0.35
22	เชียงราย	20,463	1.13	2,399	0.80
23	ชัยนาท	19,200	1.06	1,427	0.47
24	ชัยภูมิ	18,973	1.05	2,971	0.99
25	หนองบัวลำภู	18,096	1.00	3,088	1.03
26	มุกดาหาร	17,967	1.00	4,098	1.36
27	อำนาจเจริญ	17,881	0.99	4,288	1.42
28	หนองคาย	17,247	0.96	2,760	0.92
29	ลำปาง	17,124	0.95	1,691	0.56
30	เลย	15,200	0.84	1,825	0.61

## ตารางที่ 4-2 จำนวนกระบือรายจังหวัด ปี 2568 เรียงลำดับจากมากไปน้อย

ลำดับที่	จังหวัด	กระบือ (ตัว)		เกษตรกร (ราย)	
		จำนวน	ร้อยละ	จำนวน	ร้อยละ
31	นครสวรรค์	14,436	0.80	1,156	0.38
32	แพร่	14,436	0.80	1,450	0.48
33	ปราจีนบุรี	13,882	0.77	1,155	0.38
34	สระแก้ว	13,827	0.77	1,353	0.45
35	นครนายก	13,689	0.76	1,078	0.36
36	กำแพงเพชร	13,404	0.74	1,142	0.38
37	พิจิตร	11,196	0.62	798	0.27
38	น่าน	11,165	0.62	1,732	0.58
39	สระบุรี	10,276	0.57	725	0.24
40	ชลบุรี	9,887	0.55	933	0.31
41	เพชรบูรณ์	9,717	0.54	882	0.29
42	สุโขทัย	9,538	0.53	868	0.29
43	พะเยา	8,413	0.47	931	0.31
44	ลำพูน	7,306	0.40	625	0.21
45	สุพรรณบุรี	6,366	0.35	684	0.23
46	สงขลา	5,668	0.31	351	0.12
47	ลพบุรี	4,786	0.27	320	0.11
48	พิจิตร	4,627	0.26	400	0.13
49	ฉะเชิงเทรา	4,382	0.24	372	0.12
50	สุราษฎร์ธานี	2,984	0.17	338	0.11
51	นราธิวาส	2,787	0.15	472	0.16
52	พระนครศรีอยุธยา	2,197	0.12	265	0.09
53	นครศรีธรรมราช	2,125	0.12	194	0.06
54	ยะลา	1,989	0.11	342	0.11
55	พังงา	1,977	0.11	232	0.08
56	ระนอง	1,553	0.09	171	0.06
57	ปัตตานี	1,338	0.07	228	0.08
58	ภูเก็ต	1,291	0.07	91	0.03
59	ระยอง	1,156	0.06	124	0.04
60	ราชบุรี	1,150	0.06	110	0.04
61	ประจวบคีรีขันธ์	1,121	0.06	141	0.05

## ตารางที่ 4-2 จำนวนกระบือรายจังหวัด ปี 2568 เรียงลำดับจากมากไปน้อย

ลำดับที่	จังหวัด	กระบือ (ตัว)		เกษตรกร (ราย)	
		จำนวน	ร้อยละ	จำนวน	ร้อยละ
62	กระบี่	992	0.05	165	0.05
63	เพชรบุรี	913	0.05	143	0.05
64	อ่างทอง	833	0.05	82	0.03
65	บุรีรัมย์	693	0.04	148	0.05
66	จันทบุรี	586	0.03	47	0.02
67	นครปฐม	532	0.03	56	0.02
68	ภูเก็ต	515	0.03	80	0.03
69	ตราด	494	0.03	47	0.02
70	สิงห์บุรี	479	0.03	83	0.03
71	กรุงเทพมหานคร	437	0.02	58	0.02
72	ตรัง	314	0.02	94	0.03
73	นนทบุรี	283	0.02	42	0.01
74	สตูล	107	0.01	25	0.01
75	สมุทรปราการ	82	0.00	13	0.00
76	สมุทรสาคร	67	0.00	10	0.00
77	สมุทรสงคราม	18	0.00	5	0.00

ที่มา : สำนักงานปลุสัตว์อำเภอ จากระบบทะเบียนเกษตรกรผู้เลี้ยงสัตว์ (DLD e-Regist)

รวบรวมโดย : กลุ่มสารสนเทศและข้อมูลสถิติ ศูนย์เทคโนโลยีสารสนเทศและการสื่อสาร กรมปลุสัตว์

ตารางที่ 4-3 จำนวนเกษตรกรผู้เลี้ยงกระบือ จำแนกตามจำนวนกระบือที่เลี้ยง รายจังหวัด ปี 2568

จังหวัด	กระบือ									
	1 - 20 ตัว		21 - 100 ตัว		101 - 200 ตัว		> 200 ตัว		รวม	
	จำนวน (ตัว)	เกษตรกร (ราย)	จำนวน (ตัว)	เกษตรกร (ราย)	จำนวน (ตัว)	เกษตรกร (ราย)	จำนวน (ตัว)	เกษตรกร (ราย)	จำนวน (ตัว)	เกษตรกร (ราย)
<b>ยอดรวม</b>	<b>1,501,317</b>	<b>292,407</b>	<b>275,411</b>	<b>8,396</b>	<b>12,273</b>	<b>97</b>	<b>16,534</b>	<b>33</b>	<b>1,805,535</b>	<b>300,933</b>
<b>เขต 1</b>	<b>19,510</b>	<b>2,579</b>	<b>17,620</b>	<b>498</b>	<b>1,700</b>	<b>13</b>	<b>952</b>	<b>3</b>	<b>39,782</b>	<b>3,093</b>
กรุงเทพมหานคร	252	55	45	2	140	1	-	-	437	58
นนทบุรี	171	38	112	4	-	-	-	-	283	42
ปทุมธานี	541	78	393	11	107	1	250	1	1,291	91
พระนครศรีอยุธยา	1,403	244	664	20	130	1	-	-	2,197	265
อ่างทอง	403	72	430	10	-	-	-	-	833	82
ลพบุรี	1,734	260	2,185	55	589	4	278	1	4,786	320
สิงห์บุรี	347	78	132	5	-	-	-	-	479	83
ชัยนาท	10,113	1,167	8,543	258	120	1	424	1	19,200	1,427
สระบุรี	4,546	587	5,116	133	614	5	-	-	10,276	725
<b>เขต 2</b>	<b>32,578</b>	<b>4,456</b>	<b>22,579</b>	<b>653</b>	<b>982</b>	<b>8</b>	<b>1,846</b>	<b>5</b>	<b>57,985</b>	<b>5,122</b>
สมุทรปราการ	82	13	-	-	-	-	-	-	82	13
ชลบุรี	5,731	826	3,606	104	226	2	324	1	9,887	933
ระยอง	716	114	440	10	-	-	-	-	1,156	124
ฉะเชิงเทรา	210	39	265	7	111	1	-	-	586	47
ตราด	298	42	196	5	-	-	-	-	494	47
ฉะเชิงเทรา	2,135	333	1,364	36	120	1	763	2	4,382	372
ปราจีนบุรี	7,186	998	5,662	153	275	2	759	2	13,882	1,155
นครนายก	7,170	892	6,389	185	130	1	-	-	13,689	1,078
สระแก้ว	9,050	1,199	4,657	153	120	1	-	-	13,827	1,353
<b>เขต 3</b>	<b>644,273</b>	<b>139,197</b>	<b>45,180</b>	<b>1,444</b>	<b>1,266</b>	<b>11</b>	<b>1,415</b>	<b>4</b>	<b>692,134</b>	<b>140,656</b>
นครราชสีมา	66,369	11,683	18,348	534	1,063	9	562	2	86,342	12,228
บุรีรัมย์	146,914	25,616	9,178	311	101	1	300	1	156,493	25,929
ศรีสะเกษ	91,048	22,126	2,925	102	-	-	-	-	93,973	22,228
สุรินทร์	144,888	31,135	6,987	242	-	-	553	1	152,428	31,378
อุบลราชธานี	135,002	35,065	3,179	106	102	1	-	-	138,283	35,172
ยโสธร	26,997	6,438	764	24	-	-	-	-	27,761	6,462
ชัยภูมิ	15,445	2,857	3,528	114	-	-	-	-	18,973	2,971
อำนาจเจริญ	17,610	4,277	271	11	-	-	-	-	17,881	4,288
<b>เขต 4</b>	<b>530,143</b>	<b>109,225</b>	<b>42,813</b>	<b>1,439</b>	<b>787</b>	<b>6</b>	<b>2,217</b>	<b>3</b>	<b>575,960</b>	<b>110,673</b>
ร้อยเอ็ด	72,443	19,252	2,260	73	-	-	-	-	74,703	19,325
หนองบัวลำภู	16,549	3,036	1,547	52	-	-	-	-	18,096	3,088
ขอนแก่น	41,068	8,149	4,751	162	-	-	-	-	45,819	8,311
อุดรธานี	68,906	13,557	3,676	128	112	1	-	-	72,694	13,686
เลย	11,575	1,711	3,456	113	169	1	-	-	15,200	1,825
หนองคาย	14,853	2,687	2,394	73	-	-	-	-	17,247	2,760
มหาสารคาม	68,582	13,734	1,638	58	110	1	-	-	70,330	13,793
กาฬสินธุ์	40,351	8,671	3,926	132	-	-	217	1	44,494	8,804
นครพนม	73,444	14,691	7,482	240	-	-	1,000	1	81,926	14,932
มุกดาหาร	16,169	4,072	798	25	-	-	1,000	1	17,967	4,098
สกลนคร	85,559	16,858	6,225	219	150	1	-	-	91,934	17,078
บึงกาฬ	20,644	2,807	4,660	164	246	2	-	-	25,550	2,973
<b>เขต 5</b>	<b>136,094</b>	<b>18,710</b>	<b>54,704</b>	<b>1,638</b>	<b>1,712</b>	<b>14</b>	<b>517</b>	<b>2</b>	<b>193,027</b>	<b>20,364</b>
เชียงใหม่	44,386	5,667	17,936	564	441	4	300	1	63,063	6,236
ลำพูน	4,155	547	2,896	76	255	2	-	-	7,306	625
ลำปาง	11,693	1,533	5,431	158	-	-	-	-	17,124	1,691
แพร่	9,018	1,293	5,081	155	120	1	217	1	14,436	1,450
น่าน	8,938	1,662	2,227	70	-	-	-	-	11,165	1,732

ตารางที่ 4-3 จำนวนเกษตรกรผู้เลี้ยงกระบือ จำแนกตามจำนวนกระบือที่เลี้ยง รายจังหวัด ปี 2568

จังหวัด	กระบือ									
	1 - 20 ตัว		21 - 100 ตัว		101 - 200 ตัว		> 200 ตัว		รวม	
	จำนวน (ตัว)	เกษตรกร (ราย)	จำนวน (ตัว)	เกษตรกร (ราย)	จำนวน (ตัว)	เกษตรกร (ราย)	จำนวน (ตัว)	เกษตรกร (ราย)	จำนวน (ตัว)	เกษตรกร (ราย)
พะเยา	6,240	859	2,053	71	120	1	-	-	8,413	931
เชียงราย	14,240	2,211	6,223	188	-	-	-	-	20,463	2,399
แม่ฮ่องสอน	37,424	4,938	12,857	356	776	6	-	-	51,057	5,300
<b>เขต 6</b>	<b>109,772</b>	<b>13,436</b>	<b>70,790</b>	<b>2,124</b>	<b>3,523</b>	<b>28</b>	<b>466</b>	<b>2</b>	<b>184,551</b>	<b>15,590</b>
อุดรดิตถ์	14,850	1,680	10,329	322	253	2	-	-	25,432	2,004
นครสวรรค์	7,806	977	5,845	173	785	6	-	-	14,436	1,156
อุทัยธานี	21,416	2,591	12,585	378	748	6	254	1	35,003	2,976
กำแพงเพชร	7,328	977	5,871	163	205	2	-	-	13,404	1,142
ตาก	20,934	2,284	13,864	437	-	-	-	-	34,798	2,721
พิจิตร	5,629	657	5,049	137	518	4	-	-	11,196	798
เพชรบูรณ์	5,940	782	3,283	96	494	4	-	-	9,717	882
สุโขทัย	5,489	760	3,556	105	281	2	212	1	9,538	868
<b>เขต 7</b>	<b>13,014</b>	<b>1,859</b>	<b>11,232</b>	<b>315</b>	<b>1,060</b>	<b>7</b>	<b>9,121</b>	<b>14</b>	<b>34,427</b>	<b>2,195</b>
ราชบุรี	511	100	254	9	-	-	385	1	1,150	110
กาญจนบุรี	7,063	816	7,665	212	796	5	8,736	13	24,260	1,046
นครปฐม	355	51	177	5	-	-	-	-	532	56
สมุทรสาคร	67	10	-	-	-	-	-	-	67	10
สมุทรสงคราม	18	5	-	-	-	-	-	-	18	5
เพชรบุรี	647	135	266	8	-	-	-	-	913	143
ประจวบคีรีขันธ์	515	131	452	9	154	1	-	-	1,121	141
สุพรรณบุรี	3,838	611	2,418	72	110	1	-	-	6,366	684
<b>เขต 8</b>	<b>8,862</b>	<b>1,655</b>	<b>6,130</b>	<b>161</b>	<b>788</b>	<b>6</b>	<b>-</b>	<b>-</b>	<b>15,780</b>	<b>1,822</b>
นครศรีธรรมราช	939	164	1,081	29	105	1	-	-	2,125	194
กระบี่	809	160	183	5	-	-	-	-	992	165
พังงา	1,170	213	807	19	-	-	-	-	1,977	232
ภูเก็ต	447	78	68	2	-	-	-	-	515	80
สุราษฎร์ธานี	1,064	304	1,237	29	683	5	-	-	2,984	338
ระนอง	1,205	160	348	11	-	-	-	-	1,553	171
ชุมพร	630	146	63	2	-	-	-	-	693	148
ตรัง	283	93	31	1	-	-	-	-	314	94
พัทลุง	2,315	337	2,312	63	-	-	-	-	4,627	400
<b>เขต 9</b>	<b>7,071</b>	<b>1,290</b>	<b>4,363</b>	<b>124</b>	<b>455</b>	<b>4</b>	<b>-</b>	<b>-</b>	<b>11,889</b>	<b>1,418</b>
สงขลา	2,161	267	3,052	80	455	4	-	-	5,668	351
สตูล	107	25	-	-	-	-	-	-	107	25
ปัตตานี	1,189	222	149	6	-	-	-	-	1,338	228
ยะลา	1,577	328	412	14	-	-	-	-	1,989	342
นราธิวาส	2,037	448	750	24	-	-	-	-	2,787	472

ที่มา : สำนักงานปลุสัตว์อำเภอ จากทะเบียนขณเกษตรกรผู้เลี้ยงสัตว์ (DLD e-Regist)

รวบรวมโดย : กลุ่มสารสนเทศและข้อมูลสถิติ ศูนย์เทคโนโลยีสารสนเทศและการสื่อสาร กรมปลุสัตว์

# ส่วนที่ 5

สรุปข้อมูลและสถิติ  
จำนวนเกษตรกร

## สุกร



# แผนที่แสดงความหนาแน่นของจำนวนการเลี้ยงสุกร ปี 2568

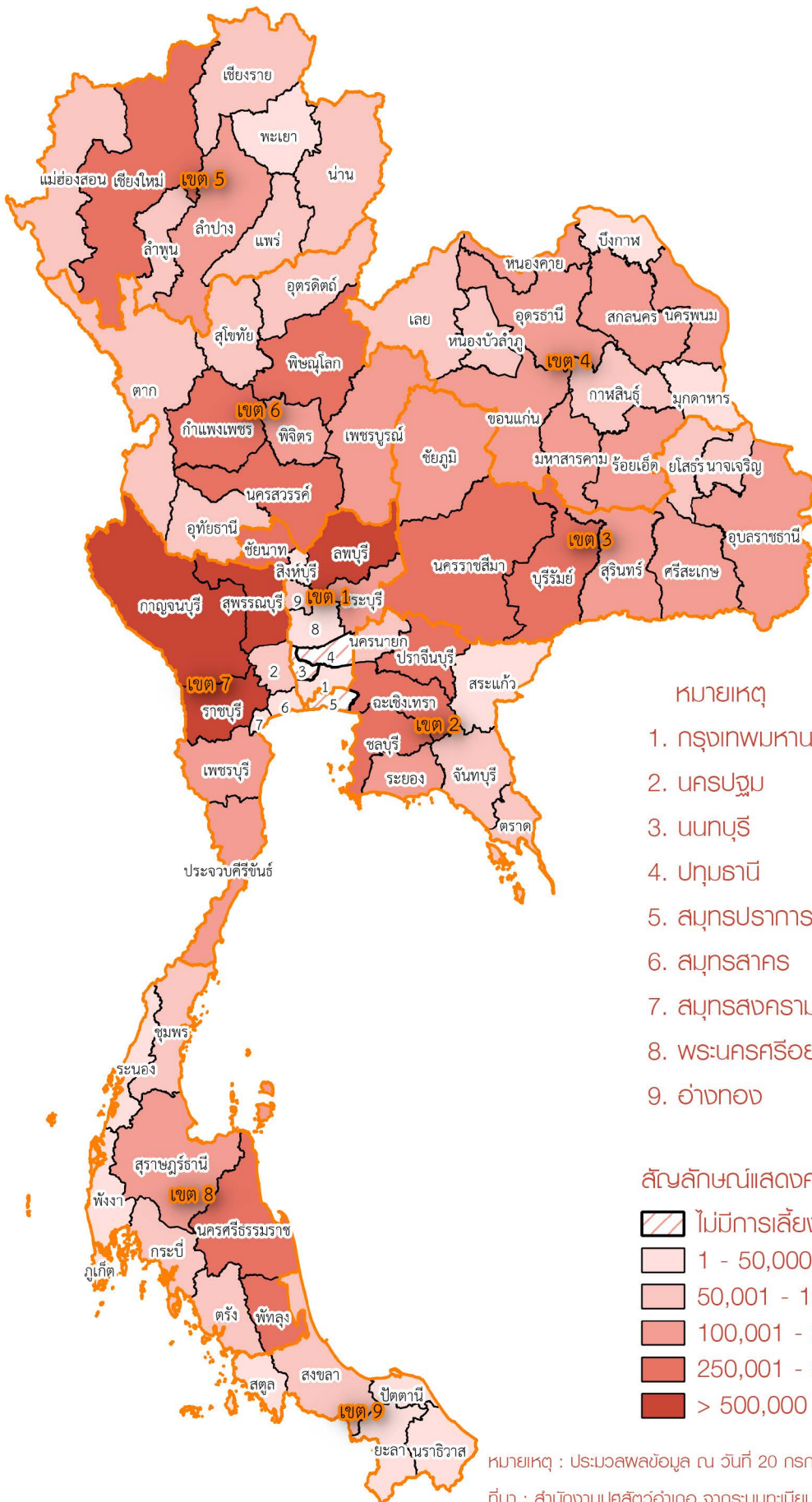

### หมายเหตุ

1. กรุงเทพมหานคร
2. นครปฐม
3. นนทบุรี
4. ปทุมธานี
5. สมุทรปราการ
6. สมุทรสาคร
7. สมุทรสงคราม
8. พระนครศรีอยุธยา
9. อ่างทอง

### สัญลักษณ์แสดงความหนาแน่นจำนวนสุกร

- ไม่มีการเลี้ยงสุกร
- 1 - 50,000 ตัว
- 50,001 - 100,000 ตัว
- 100,001 - 250,000 ตัว
- 250,001 - 500,000 ตัว
- > 500,000 ตัว

หมายเหตุ : ประมวลผลข้อมูล ณ วันที่ 20 กรกฎาคม 2568

ที่มา : สำนักงานปศุสัตว์อำเภอ จากระบบทะเบียนเกษตรกรผู้เลี้ยงสัตว์ (DLD e-Regist)

รวบรวมและจัดทำโดย : กลุ่มสารสนเทศและข้อมูลสถิติ ศูนย์เทคโนโลยีสารสนเทศและการสื่อสาร กรมปศุสัตว์

## สรุปข้อมูลและสถิติจำนวนเกษตรกร - สุนัข ปี 2568

## 1. เกษตรกร - สุนัข

## 1.1 จำนวนเกษตรกรและสุนัข

ในปี 2568 มีเกษตรกรผู้เลี้ยงสุนัขทั้งหมดจำนวน 142,846 ราย ซึ่งส่วนใหญ่อยู่ในพื้นที่เขต 5 จำนวน 36,874 ราย (ร้อยละ: 25.81) รองลงมา คือ เขต 3 จำนวน 34,677 ราย (ร้อยละ: 24.28) และเขต 4 จำนวน 30,639 ราย (ร้อยละ: 21.45) ตามลำดับ

โดยมีการเลี้ยงสุนัขทั้งหมดจำนวน 12,208,545 ตัว ซึ่งในพื้นที่เขต 7 เลี้ยงสุนัขมากที่สุด จำนวน 3,146,231 ตัว (ร้อยละ: 25.77) รองลงมา คือ เขต 2 จำนวน 1,483,932 ตัว (ร้อยละ: 12.15) และเขต 6 จำนวน 1,399,951 ตัว (ร้อยละ: 11.47) ตามลำดับ รายละเอียดตามตารางที่ 1 และแผนภูมิที่ 1

ตารางที่ 1 จำนวนเกษตรกรและสุนัข รายเขตปลุสัตว์

เขต ปลุสัตว์	เกษตรกร (ราย)		สุนัข (ตัว)	
	จำนวน	ร้อยละ	จำนวน	ร้อยละ
รวม	142,846	100.00	12,208,545	100.00
เขต 1	2,490	1.74	1,234,046	10.11
เขต 2	1,978	1.38	1,483,932	12.15
เขต 3	34,677	24.28	1,345,155	11.02
เขต 4	30,639	21.45	1,325,705	10.86
เขต 5	36,874	25.81	897,337	7.35
เขต 6	15,276	10.69	1,399,951	11.47
เขต 7	6,637	4.65	3,146,231	25.77
เขต 8	13,148	9.20	1,262,594	10.34
เขต 9	1,127	0.79	113,594	0.93

แผนภูมิที่ 1 จำนวนเกษตรกรและสุนัข รายเขตปลุสัตว์

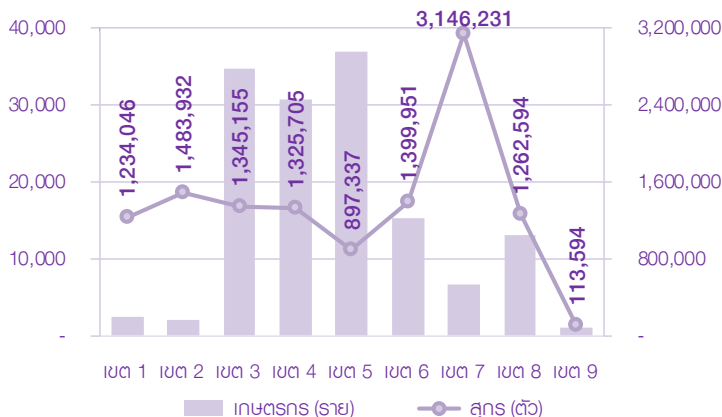

จังหวัดเชียงใหม่ มีเกษตรกรผู้เลี้ยงสุนัขมากที่สุด จำนวน 11,894 ราย (ร้อยละ: 8.33) รองลงมา คือ จังหวัดแม่ฮ่องสอน บุรีรัมย์ สุรินทร์ และนครราชสีมา ตามลำดับ รายละเอียดตามตารางที่ 2

ตารางที่ 2 จังหวัดที่มีจำนวนเกษตรกรผู้เลี้ยงสุนัข มากที่สุด 5 อันดับแรก

ลำดับ ที่	จังหวัด	เกษตรกร (ราย)	
		จำนวน	ร้อยละ
1	เชียงใหม่	11,894	8.33
2	แม่ฮ่องสอน	9,835	6.89
3	บุรีรัมย์	8,566	6.00
4	สุรินทร์	7,067	4.95
5	นครราชสีมา	5,842	4.09

จังหวัดราชบุรี มีการเลี้ยงสุนัขมากที่สุด จำนวน 1,380,760 ตัว (ร้อยละ: 11.31) รองลงมา คือ จังหวัดกาญจนบุรี ลพบุรี สุพรรณบุรี และพัทลุง ตามลำดับ รายละเอียดตามตารางที่ 3

ตารางที่ 3 จังหวัดที่มีจำนวนสุนัข มากที่สุด 5 อันดับแรก

ลำดับ ที่	จังหวัด	สุนัข (ตัว)	
		จำนวน	ร้อยละ
1	ราชบุรี	1,380,760	11.31
2	กาญจนบุรี	837,747	6.86
3	ลพบุรี	715,803	5.86
4	สุพรรณบุรี	573,084	4.69
5	พัทลุง	469,283	3.84

## 1.2 จำนวนเกษตรกรผู้เลี้ยงสุกร

ส่วนใหญ่นักเกษตรกรเลี้ยงสุกร 1-50 ตัว จำนวน 128,083 ราย (ร้อยละ: 89.67) รองลงมาเลี้ยงสุกร 51-500 ตัว จำนวน 10,534 ราย (ร้อยละ: 7.37) เลี้ยงสุกร 501-5,000 ตัว จำนวน 3,890 ราย (ร้อยละ: 2.72) ในขณะที่มีเกษตรกรผู้เลี้ยงสุกรมากกว่า 5,000 ตัว เพียง 339 ราย (ร้อยละ: 0.24) **รายละเอียดตามแผนภูมิที่ 2 และตารางที่ 4**

แผนภูมิที่ 2 จำนวนเกษตรกรผู้เลี้ยงสุกร

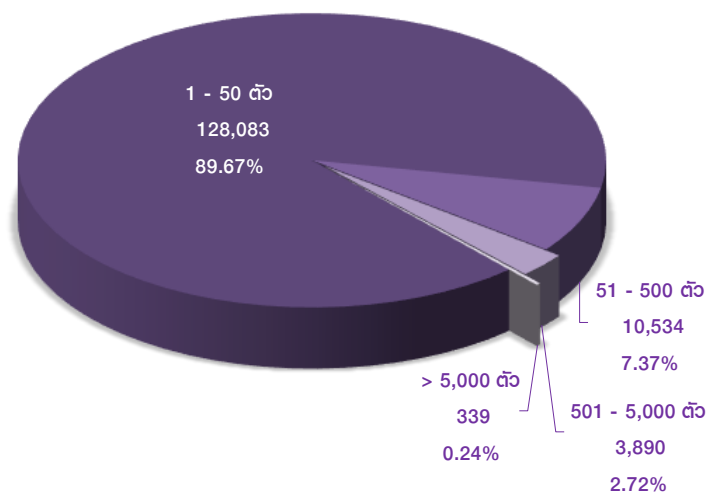

ตารางที่ 4 จำนวนและร้อยละ เกษตรกรผู้เลี้ยงสุกร รายเขตปศุสัตว์

เขต ปศุสัตว์	เกษตรกรผู้เลี้ยงสุกร (ราย)				รวม
	1 - 50 ตัว	51 - 500	501 - 5,000 ตัว	> 5,000 ตัว	
<b>รวม</b>	<b>128,083</b>	<b>10,534</b>	<b>3,890</b>	<b>339</b>	<b>142,846</b>
	100%	100%	100%	100%	100%
เขต 1	1,878	226	327	59	2,490
	1.47%	2.15%	8.41%	17.4%	1.74%
เขต 2	1,148	357	414	59	1,978
	0.9%	3.39%	10.64%	17.4%	1.38%
เขต 3	32,899	1,313	442	23	34,677
	25.69%	12.46%	11.36%	6.78%	24.28%
เขต 4	28,125	1,814	689	11	30,639
	21.96%	17.22%	17.71%	3.24%	21.45%
เขต 5	35,305	1,251	308	10	36,874
	27.56%	11.88%	7.92%	2.95%	25.81%
เขต 6	13,581	1,182	473	40	15,276
	10.6%	11.22%	12.16%	11.8%	10.69%
เขต 7	5,157	784	563	133	6,637
	4.03%	7.44%	14.47%	39.23%	4.65%
เขต 8	9,129	3,383	635	1	13,148
	7.13%	32.12%	16.32%	0.29%	9.2%
เขต 9	861	224	39	3	1,127
	0.67%	2.13%	1%	0.88%	0.79%

## 2. เปรียบเทียบเกษตรกร - สุกร ปี 2567 - 2568

### 2.1 เปรียบเทียบจำนวนเกษตรกรผู้เลี้ยงสุกร ปี 2567 - 2568

เกษตรกรผู้เลี้ยงสุกรลดลง จำนวน 6,035 ราย โดยในพื้นที่เขต 3 ลดลงมากที่สุด จำนวน 1,613 ราย รองลงมา คือ เขต 4 จำนวน 1,478 ราย และเขต 6 จำนวน 959 ราย ตามลำดับ **รายละเอียดตามตารางที่ 5**

ตารางที่ 5 เปรียบเทียบจำนวนเกษตรกรผู้เลี้ยงสุกร ปี 2567 - 2568

เขต ปศุสัตว์	เกษตรกร (ราย)		การเปลี่ยนแปลง	
	ปี 2567	ปี 2568	จำนวน	ร้อยละ
<b>รวม</b>	<b>148,881</b>	<b>142,846</b>	<b>- 6,035</b>	<b>- 4.05</b>
เขต 1	2,696	2,490	- 206	- 7.64
เขต 2	2,050	1,978	- 72	- 3.51
เขต 3	36,290	34,677	- 1,613	- 4.44
เขต 4	32,117	30,639	- 1,478	- 4.60
เขต 5	37,620	36,874	- 746	- 1.98
เขต 6	16,235	15,276	- 959	- 5.91
เขต 7	6,947	6,637	- 310	- 4.46
เขต 8	13,655	13,148	- 507	- 3.71
เขต 9	1,271	1,127	- 144	- 11.33

### 2.2 เปรียบเทียบจำนวนสุกร ปี 2567 - 2568

สุกรลดลง จำนวน 121,135 ตัว โดยในพื้นที่เขต 2 ลดลงมากที่สุด จำนวน 105,077 ตัว รองลงมา คือ เขต 3 จำนวน 70,516 ตัว และเขต 6 จำนวน 64,340 ตัว ตามลำดับ

โดยในพื้นที่เขต 7 เพิ่มขึ้นมากที่สุด จำนวน 75,565 ตัว รองลงมา คือ เขต 1 จำนวน 43,091 ตัว และเขต 4 จำนวน 34,574 ตัว ตามลำดับ **รายละเอียดตามตารางที่ 6**

ตารางที่ 6 เปรียบเทียบจำนวนสุกร ปี 2567 - 2568

เขต ปศุสัตว์	สุกร (ตัว)		การเปลี่ยนแปลง	
	ปี 2567	ปี 2568	จำนวน	ร้อยละ
<b>รวม</b>	<b>12,329,680</b>	<b>12,208,545</b>	<b>- 121,135</b>	<b>- 0.98</b>
เขต 1	1,190,955	1,234,046	43,091	3.62
เขต 2	1,589,009	1,483,932	- 105,077	- 6.61
เขต 3	1,415,671	1,345,155	- 70,516	- 4.98
เขต 4	1,291,131	1,325,705	34,574	2.68
เขต 5	872,598	897,337	24,739	2.84
เขต 6	1,464,291	1,399,951	- 64,340	- 4.39
เขต 7	3,070,666	3,146,231	75,565	2.46
เขต 8	1,324,287	1,262,594	- 61,693	- 4.66
เขต 9	111,072	113,594	2,522	2.27

## 3. ประเภทสุกร

## - จำนวนสุกร จำแนกตามประเภท

จากสุกรทั้งหมดจำนวน 12,208,545 ตัว จำแนกเป็น สุกรขุน จำนวน 8,052,714 ตัว (ร้อยละ 80.44) สุกรพันธุ์ จำนวน 1,609,589 ตัว (ร้อยละ 16.08) และสุกรพื้นเมือง จำนวน 348,578 ตัว (ร้อยละ 3.48) ตามลำดับ รายละเอียดตามแผนภูมิที่ 3

แผนภูมิที่ 3 จำนวนสุกรจำแนกตามประเภท

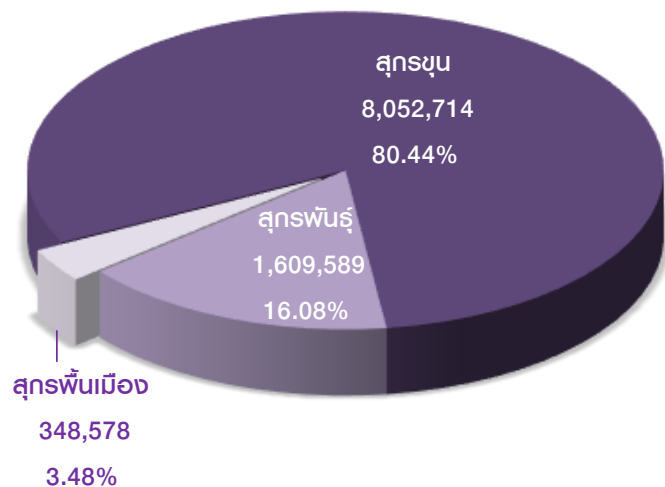

- **สุกรพื้นเมือง** ส่วนใหญ่เลี้ยงในพื้นที่เขต 5 จำนวน 134,226 ตัว (ร้อยละ 38.51) รองลงมา คือ เขต 4 จำนวน 75,678 ตัว (ร้อยละ 21.71) และเขต 3 จำนวน 66,993 ตัว (ร้อยละ 19.22) ตามลำดับ

- **สุกรพันธุ์** ส่วนใหญ่เลี้ยงในพื้นที่เขต 7 จำนวน 310,792 ตัว (ร้อยละ 19.31) รองลงมา คือ เขต 6 จำนวน 235,101 ตัว (ร้อยละ 14.61) และเขต 1 จำนวน 226,793 ตัว (ร้อยละ 14.09) ตามลำดับ

- **สุกรขุน** ส่วนใหญ่เลี้ยงในพื้นที่เขต 7 จำนวน 2,330,213 ตัว (ร้อยละ 28.94) รองลงมา คือ เขต 2 จำนวน 912,496 ตัว (ร้อยละ 11.33) และเขต 8 จำนวน 895,414 ตัว (ร้อยละ 11.12) ตามลำดับ รายละเอียดตามตารางที่ 7

ตารางที่ 7 จำนวนสุกรจำแนกตามประเภท รายเขตปศุสัตว์

เขต ปศุสัตว์	สุกรพื้นเมือง		สุกรพันธุ์		สุกรขุน	
	จำนวน (ตัว)	ร้อยละ	จำนวน (ตัว)	ร้อยละ	จำนวน (ตัว)	ร้อยละ
รวม	348,578	100.00	1,609,589	100.00	8,052,714	100.00
เขต 1	674	0.19	226,793	14.09	793,973	9.86
เขต 2	9,543	2.74	210,731	13.09	912,496	11.33
เขต 3	66,993	19.22	177,847	11.05	873,484	10.85
เขต 4	75,678	21.71	179,700	11.16	857,310	10.65
เขต 5	134,226	38.51	110,852	6.89	481,513	5.98
เขต 6	27,752	7.96	235,101	14.61	859,603	10.67
เขต 7	3,744	1.07	310,792	19.31	2,330,213	28.94
เขต 8	27,331	7.84	133,508	8.29	895,414	11.12
เขต 9	2,637	0.76	24,265	1.51	48,708	0.60

จังหวัดเชียงใหม่ มีการเลี้ยงสุกรพื้นเมืองมากที่สุด จำนวน 55,890 ตัว (ร้อยละ 16.03) รองลงมา คือ จังหวัดแม่ฮ่องสอน อุบลราชธานี นครราชสีมา และเชียงราย ตามลำดับ รายละเอียดตามตารางที่ 8

ตารางที่ 8 จังหวัดที่มีจำนวนสุกรพื้นเมือง มากที่สุด 5 อันดับแรก

ลำดับ ที่	จังหวัด	สุกรพื้นเมือง (ตัว)	
		จำนวน	ร้อยละ
1	เชียงใหม่	55,890	16.03
2	แม่ฮ่องสอน	38,591	11.07
3	อุบลราชธานี	20,402	5.85
4	นครราชสีมา	16,007	4.59
5	เชียงราย	12,702	3.64

จังหวัดราชบุรี มีการเลี้ยงสุกรพันธุ์มากที่สุด จำนวน 189,957 ตัว (ร้อยละ 11.80) รองลงมา คือ จังหวัดลพบุรี นครสวรรค์ ฉะเชิงเทรา และนครราชสีมา ตามลำดับ รายละเอียดตามตารางที่ 9

ตารางที่ 9 จังหวัดที่มีจำนวนสุกรพันธุ์ มากที่สุด 5 อันดับแรก

ลำดับ ที่	จังหวัด	สุกรพันธุ์ (ตัว)	
		จำนวน	ร้อยละ
1	ราชบุรี	189,957	11.80
2	ลพบุรี	142,267	8.84
3	นครสวรรค์	87,848	5.46
4	ฉะเชิงเทรา	58,453	3.63
5	นครราชสีมา	56,843	3.53

จังหวัดราชบุรี มีการเลี้ยงสุกรขุนมากที่สุด จำนวน 831,600 ตัว (ร้อยละ 10.33) รองลงมา คือ จังหวัดกาญจนบุรี สุพรรณบุรี ลพบุรี และพัทลุง ตามลำดับ รายละเอียดตามตารางที่ 10

ตารางที่ 10 จังหวัดที่มีจำนวนสุกรขุน มากที่สุด 5 อันดับแรก

ลำดับ ที่	จังหวัด	สุกรขุน (ตัว)	
		จำนวน	ร้อยละ
1	ราชบุรี	831,600	10.33
2	กาญจนบุรี	722,017	8.97
3	สุพรรณบุรี	521,128	6.47
4	ลพบุรี	475,199	5.90
5	พัทลุง	355,979	4.42

ตารางที่ 5-1 จำนวนเกษตรกรและสุกร รายจังหวัด ปี 2568

จังหวัด	สุกร												
	พื้นเมือง		สุกรพันธุ์						สุกรขุน			รวม	
	จำนวน (ตัว)	เกษตรกร (ราย)	พ่อพันธุ์ (ตัว)	แม่พันธุ์ (ตัว)	ลูกสุกร เพศเมีย (ตัว)	ลูกสุกร เพศผู้ (ตัว)	รวม		ลูกสุกรขุน (ตัว)	สุกรขุน (ตัว)	เกษตรกร (ราย)	จำนวน (ตัว)	เกษตรกร (ราย)
จำนวน (ตัว)							เกษตรกร (ราย)						
<b>ยอดรวม</b>	<b>348,578</b>	<b>45,550</b>	<b>64,142</b>	<b>1,224,409</b>	<b>209,365</b>	<b>111,673</b>	<b>1,609,589</b>	<b>68,819</b>	<b>2,197,664</b>	<b>8,052,714</b>	<b>84,196</b>	<b>12,208,545</b>	<b>142,846</b>
<b>เขต 1</b>	<b>674</b>	<b>56</b>	<b>3,217</b>	<b>143,020</b>	<b>71,155</b>	<b>9,401</b>	<b>226,793</b>	<b>1,473</b>	<b>212,606</b>	<b>793,973</b>	<b>1,946</b>	<b>1,234,046</b>	<b>2,490</b>
กรุงเทพมหานคร	20	1	8	12	8	5	33	4	-	12	3	65	8
นนทบุรี	-	-	-	-	-	-	-	-	-	-	-	-	-
ปทุมธานี	-	-	-	-	-	-	-	-	-	-	-	-	-
พระนครศรีอยุธยา	6	1	778	2,821	4,139	2,006	9,744	20	294	6,103	18	16,147	30
อ่างทอง	-	-	155	9,973	2,906	3,017	16,051	436	22,713	41,969	447	80,733	574
ลพบุรี	406	32	1,298	76,673	61,806	2,490	142,267	414	97,931	475,199	729	715,803	897
สิงห์บุรี	9	2	48	1,560	9	1	1,618	142	5,897	9,544	130	17,068	184
ชัยนาท	158	10	646	37,542	2,074	1,813	42,075	401	48,360	177,149	504	267,742	662
สระบุรี	75	10	284	14,439	213	69	15,005	56	37,411	83,997	115	136,488	135
<b>เขต 2</b>	<b>9,543</b>	<b>195</b>	<b>3,980</b>	<b>151,184</b>	<b>30,567</b>	<b>25,000</b>	<b>210,731</b>	<b>792</b>	<b>351,162</b>	<b>912,496</b>	<b>1,573</b>	<b>1,483,932</b>	<b>1,978</b>
สมุทรปราการ	-	-	-	-	-	-	-	-	-	-	-	-	-
ชลบุรี	213	8	1,713	41,882	4,878	3,067	51,540	62	72,666	237,058	140	361,477	170
ระยอง	6,118	5	160	12,518	635	16	13,329	40	15,756	107,624	83	142,827	110
จันทบุรี	41	1	162	8,237	5,026	5,028	18,453	39	19,069	44,921	80	82,484	101
ตราด	-	-	16	312	-	-	328	7	463	86,279	62	87,070	63
ฉะเชิงเทรา	366	37	437	27,001	15,509	15,506	58,453	122	143,521	116,507	245	318,847	298
ปราจีนบุรี	2,092	70	1,045	49,684	4,056	1,034	55,819	133	82,187	230,442	406	370,540	513
นครนายก	38	6	159	9,536	3	1	9,699	18	14,550	63,792	38	88,079	51
สระแก้ว	675	68	288	2,014	460	348	3,110	371	2,950	25,873	519	32,608	672
<b>เขต 3</b>	<b>66,993</b>	<b>8,082</b>	<b>12,961</b>	<b>123,563</b>	<b>24,110</b>	<b>17,213</b>	<b>177,847</b>	<b>17,338</b>	<b>226,831</b>	<b>873,484</b>	<b>22,436</b>	<b>1,345,155</b>	<b>34,677</b>
นครราชสีมา	16,007	1,137	4,364	35,756	10,553	6,170	56,843	2,690	53,059	264,201	4,188	390,110	5,842

ตารางที่ 5-1 จำนวนเกษตรกรและสุกร รายจังหวัด ปี 2568

จังหวัด	สุกร												
	พื้นเมือง		สุกรพันธุ์						สุกรขุน			รวม	
	จำนวน (ตัว)	เกษตรกร (ราย)	พ่อพันธุ์ (ตัว)	แม่พันธุ์ (ตัว)	ลูกสุกร เพศเมีย (ตัว)	ลูกสุกร เพศผู้ (ตัว)	รวม		ลูกสุกรขุน (ตัว)	สุกรขุน (ตัว)	เกษตรกร (ราย)	จำนวน (ตัว)	เกษตรกร (ราย)
จำนวน (ตัว)							เกษตรกร (ราย)						
บุรีรัมย์	9,646	1,377	2,873	33,712	2,185	1,647	40,417	4,221	65,975	143,315	6,680	259,353	8,566
สุรินทร์	11,165	1,679	1,406	13,074	6,453	5,519	26,452	3,273	17,798	79,504	4,286	134,919	7,067
ศรีสะเกษ	5,962	893	1,214	8,358	1,715	1,477	12,764	2,103	20,053	74,178	2,587	112,957	3,933
อุบลราชธานี	20,402	2,555	1,801	10,765	2,246	1,744	16,556	2,160	22,195	100,147	1,687	159,300	4,827
ยโสธร	2,351	216	306	2,137	270	230	2,943	502	5,000	43,062	642	53,356	960
ชัยภูมิ	414	52	644	14,256	459	218	15,577	1,775	35,426	132,460	1,805	183,877	2,582
อำนาจเจริญ	1,046	173	353	5,505	229	208	6,295	614	7,325	36,617	561	51,283	900
<b>เขต 4</b>	<b>75,678</b>	<b>8,123</b>	<b>11,631</b>	<b>133,701</b>	<b>16,694</b>	<b>17,674</b>	<b>179,700</b>	<b>18,191</b>	<b>213,017</b>	<b>857,310</b>	<b>18,516</b>	<b>1,325,705</b>	<b>30,639</b>
บึงกาฬ	3,082	251	556	3,226	453	320	4,555	621	4,823	15,929	741	28,389	1,076
หนองบัวลำภู	3,206	292	528	7,507	582	313	8,930	938	8,549	53,103	1,015	73,788	1,406
ขอนแก่น	3,102	323	764	11,287	1,561	879	14,491	2,348	28,323	85,521	2,882	131,437	3,566
อุดรธานี	8,726	892	1,467	16,673	1,363	6,071	25,574	1,620	29,120	171,360	2,024	234,780	2,893
เลย	4,540	352	547	4,873	515	341	6,276	540	10,235	44,616	690	65,667	1,070
หนองคาย	3,432	381	625	9,880	687	376	11,568	559	27,335	75,797	711	118,132	1,216
มหาสารคาม	9,623	551	1,220	17,795	1,342	1,745	22,102	1,749	14,968	103,354	1,843	150,047	2,858
ร้อยเอ็ด	8,134	744	1,154	14,341	1,521	1,115	18,131	2,925	21,741	101,140	2,514	149,146	4,214
กาฬสินธุ์	9,542	1,281	764	6,298	1,166	894	9,122	2,030	15,863	58,753	1,929	93,280	3,776
สกลนคร	9,866	1,349	1,865	9,254	4,678	3,970	19,767	2,225	19,436	62,887	1,922	111,956	3,891
นครพนม	7,783	1,105	1,747	30,373	2,311	1,105	35,536	2,019	27,064	60,888	1,666	131,271	3,417
มุกดาหาร	4,642	602	394	2,194	515	545	3,648	617	5,560	23,962	579	37,812	1,256
<b>เขต 5</b>	<b>134,226</b>	<b>23,896</b>	<b>8,723</b>	<b>83,287</b>	<b>12,982</b>	<b>5,860</b>	<b>110,852</b>	<b>11,626</b>	<b>170,746</b>	<b>481,513</b>	<b>13,437</b>	<b>897,337</b>	<b>36,874</b>
เชียงใหม่	55,890	8,892	2,667	26,638	2,015	1,022	32,342	2,968	69,033	172,478	4,302	329,743	11,894
ลำพูน	5,951	2,055	365	14,578	37	17	14,997	300	32,545	42,669	373	96,162	2,445

ตารางที่ 5-1 จำนวนเกษตรกรและสุกร รายจังหวัด ปี 2568

จังหวัด	สุกร												
	พื้นเมือง		สุกรพันธุ์						สุกรขุน			รวม	
	จำนวน (ตัว)	เกษตรกร (ราย)	พ่อพันธุ์ (ตัว)	แม่พันธุ์ (ตัว)	ลูกสุกร เพศเมีย (ตัว)	ลูกสุกร เพศผู้ (ตัว)	รวม		ลูกสุกรขุน (ตัว)	สุกรขุน (ตัว)	เกษตรกร (ราย)	จำนวน (ตัว)	เกษตรกร (ราย)
จำนวน (ตัว)							เกษตรกร (ราย)						
ลำปาง	3,564	455	773	15,182	5,300	409	21,664	1,528	12,526	131,767	1,728	169,521	2,559
แพร่	6,618	249	534	3,239	2,232	2,072	8,077	721	9,264	27,698	886	51,657	1,314
น่าน	9,931	1,596	902	8,512	984	721	11,119	2,157	15,574	42,431	2,480	79,055	4,517
พะเยา	979	67	185	2,150	795	221	3,351	327	5,394	9,575	373	19,299	507
เชียงราย	12,702	2,020	1,067	8,400	1,246	1,123	11,836	1,442	21,619	48,941	1,601	95,098	3,803
แม่ฮ่องสอน	38,591	8,562	2,230	4,588	373	275	7,466	2,183	4,791	5,954	1,694	56,802	9,835
<b>เขต 6</b>	<b>27,752</b>	<b>2,925</b>	<b>5,397</b>	<b>197,894</b>	<b>17,570</b>	<b>14,240</b>	<b>235,101</b>	<b>8,436</b>	<b>277,495</b>	<b>859,603</b>	<b>9,873</b>	<b>1,399,951</b>	<b>15,276</b>
อุดรดิตถ์	1,442	162	310	10,404	169	915	11,798	446	8,995	59,640	579	81,875	853
นครสวรรค์	897	45	879	71,512	8,876	6,581	87,848	787	28,596	188,523	817	305,864	1,136
อุทัยธานี	367	29	234	9,542	152	140	10,068	662	16,497	44,223	775	71,155	984
กำแพงเพชร	4,502	152	927	25,410	5,765	5,601	37,703	1,886	64,114	154,390	2,704	260,709	3,150
ตาก	12,401	1,980	278	1,660	424	266	2,628	193	4,117	60,827	277	79,973	2,266
สุโขทัย	2,308	160	710	6,161	534	337	7,742	1,323	23,633	60,773	1,488	94,456	2,169
พิษณุโลก	4,162	309	898	21,432	1,377	286	23,993	1,673	94,977	143,964	1,685	267,096	2,604
พิจิตร	837	13	505	25,158	83	30	25,776	767	15,655	80,340	736	122,608	1,059
เพชรบูรณ์	836	75	656	26,615	190	84	27,545	699	20,911	66,923	812	116,215	1,055
<b>เขต 7</b>	<b>3,744</b>	<b>414</b>	<b>11,169</b>	<b>264,434</b>	<b>23,035</b>	<b>12,154</b>	<b>310,792</b>	<b>3,496</b>	<b>501,482</b>	<b>2,330,213</b>	<b>5,021</b>	<b>3,146,231</b>	<b>6,637</b>
ราชบุรี	263	37	8,560	149,171	21,178	11,048	189,957	449	358,940	831,600	594	1,380,760	753
กาญจนบุรี	825	87	870	47,922	567	235	49,594	631	65,311	722,017	1,117	837,747	1,427
สุพรรณบุรี	768	65	637	29,018	280	178	30,113	792	21,075	521,128	1,235	573,084	1,620
นครปฐม	-	-	186	7,320	42	3	7,551	58	12,431	76,322	107	96,304	120
สมุทรสาคร	-	-	2	10	-	-	12	1	207	35	2	254	2
สมุทรสงคราม	-	-	7	185	-	-	192	4	161	460	4	813	4

ตารางที่ 5-1 จำนวนเกษตรกรและสุกร รายจังหวัด ปี 2568

จังหวัด	สุกร												
	พื้นเมือง		สุกรพันธุ์						สุกรขุน			รวม	
	จำนวน (ตัว)	เกษตรกร (ราย)	พ่อพันธุ์ (ตัว)	แม่พันธุ์ (ตัว)	ลูกสุกร เพศเมีย (ตัว)	ลูกสุกร เพศผู้ (ตัว)	รวม		ลูกสุกรขุน (ตัว)	สุกรขุน (ตัว)	เกษตรกร (ราย)	จำนวน (ตัว)	เกษตรกร (ราย)
จำนวน (ตัว)							เกษตรกร (ราย)						
เพชรบูรณ์	345	28	480	15,019	471	253	16,223	536	18,020	77,033	835	111,621	1,065
ประจวบคีรีขันธ์	1,543	197	427	15,789	497	437	17,150	1,025	25,337	101,618	1,127	145,648	1,646
<b>เขต 8</b>	<b>27,331</b>	<b>1,724</b>	<b>6,260</b>	<b>110,847</b>	<b>9,423</b>	<b>6,978</b>	<b>133,508</b>	<b>6,786</b>	<b>206,341</b>	<b>895,414</b>	<b>10,584</b>	<b>1,262,594</b>	<b>13,148</b>
นครศรีธรรมราช	5,789	473	1,595	32,218	1,942	1,582	37,337	2,176	53,625	191,474	3,260	288,225	4,020
กระบี่	3,196	187	383	7,346	1,924	1,265	10,918	220	8,162	76,228	481	98,504	683
พังงา	1,238	91	129	2,993	345	37	3,504	101	8,135	30,559	165	43,436	249
ภูเก็ต	10	1	-	-	-	-	-	-	-	24	1	34	2
สุราษฎร์ธานี	9,386	429	1,375	13,379	1,676	1,138	17,568	543	16,202	126,476	978	169,632	1,475
ระนอง	163	19	133	4,806	104	69	5,112	124	8,952	8,495	211	22,722	238
ชุมพร	1,825	150	540	8,055	1,107	1,008	10,710	871	19,045	58,400	1,338	89,980	1,618
ตรัง	1,297	94	520	8,865	313	176	9,874	364	21,828	47,779	589	80,778	717
พัทลุง	4,427	280	1,585	33,185	2,012	1,703	38,485	2,387	70,392	355,979	3,561	469,283	4,146
<b>เขต 9</b>	<b>2,637</b>	<b>135</b>	<b>804</b>	<b>16,479</b>	<b>3,829</b>	<b>3,153</b>	<b>24,265</b>	<b>681</b>	<b>37,984</b>	<b>48,708</b>	<b>810</b>	<b>113,594</b>	<b>1,127</b>
สงขลา	1,745	58	619	14,344	3,513	2,889	21,365	519	28,567	32,011	544	83,688	773
สตูล	202	7	40	383	13	5	441	26	4,669	9,130	69	14,442	77
ปัตตานี	363	43	44	519	132	128	823	26	1,503	1,626	30	4,315	77
ยะลา	185	11	34	205	13	13	265	25	1,441	2,508	31	4,399	45
นราธิวาส	142	16	67	1,028	158	118	1,371	85	1,804	3,433	136	6,750	155

ที่มา : สำนักงานปศุสัตว์อำเภอ จากระบบทะเบียนเกษตรกรฟาร์มเลี้ยงสัตว์ (DLD e-Regist)

รวบรวมโดย : กลุ่มสารสนเทศและข้อมูลสถิติ ศูนย์เทคโนโลยีสารสนเทศและการสื่อสาร กรมปศุสัตว์

## ตารางที่ 5-2 จำนวนสุกรรายจังหวัด ปี 2568 เรียงลำดับจากมากไปน้อย

ลำดับที่	จังหวัด	สุกร (ตัว)		เกษตรกร (ราย)	
		จำนวน	ร้อยละ	จำนวน	ร้อยละ
ยอดรวมทั้งประเทศ		12,208,545	100.00	142,846	100.00
1	ราชบุรี	1,380,760	11.31	753	0.53
2	กาญจนบุรี	837,747	6.86	1,427	1.00
3	ลพบุรี	715,803	5.86	897	0.63
4	สุพรรณบุรี	573,084	4.69	1,620	1.13
5	พิจิตร	469,283	3.84	4,146	2.90
6	นครราชสีมา	390,110	3.20	5,842	4.09
7	ปราจีนบุรี	370,540	3.04	513	0.36
8	ชลบุรี	361,477	2.96	170	0.12
9	เชียงใหม่	329,743	2.70	11,894	8.33
10	ฉะเชิงเทรา	318,847	2.61	298	0.21
11	นครสวรรค์	305,864	2.51	1,136	0.80
12	นครศรีธรรมราช	288,225	2.36	4,020	2.81
13	ชัยนาท	267,742	2.19	662	0.46
14	พิษณุโลก	267,096	2.19	2,604	1.82
15	กำแพงเพชร	260,709	2.14	3,150	2.21
16	บุรีรัมย์	259,353	2.12	8,566	6.00
17	อุดรธานี	234,780	1.92	2,893	2.03
18	ชัยภูมิ	183,877	1.51	2,582	1.81
19	สุราษฎร์ธานี	169,632	1.39	1,475	1.03
20	ลำปาง	169,521	1.39	2,559	1.79
21	อุบลราชธานี	159,300	1.30	4,827	3.38
22	มหาสารคาม	150,047	1.23	2,858	2.00
23	ร้อยเอ็ด	149,146	1.22	4,214	2.95
24	ประจวบคีรีขันธ์	145,648	1.19	1,646	1.15
25	ระยอง	142,827	1.17	110	0.08
26	สระบุรี	136,488	1.12	135	0.09
27	สุรินทร์	134,919	1.11	7,067	4.95
28	ขอนแก่น	131,437	1.08	3,566	2.50
29	นครพนม	131,271	1.08	3,417	2.39
30	พิจิตร	122,608	1.00	1,059	0.74

## ตารางที่ 5-2 จำนวนสุกรรายจังหวัด ปี 2568 เรียงลำดับจากมากไปน้อย

ลำดับที่	จังหวัด	สุกร (ตัว)		เกษตรกร (ราย)	
		จำนวน	ร้อยละ	จำนวน	ร้อยละ
31	หนองคาย	118,132	0.97	1,216	0.85
32	เพชรบูรณ์	116,215	0.95	1,055	0.74
33	ศรีสะเกษ	112,957	0.93	3,933	2.75
34	สกลนคร	111,956	0.92	3,891	2.72
35	เพชรบุรี	111,621	0.91	1,065	0.75
36	กระบี่	98,504	0.81	683	0.48
37	นครปฐม	96,304	0.79	120	0.08
38	ลำพูน	96,162	0.79	2,445	1.71
39	เชียงราย	95,098	0.78	3,803	2.66
40	สุโขทัย	94,456	0.77	2,169	1.52
41	กาฬสินธุ์	93,280	0.76	3,776	2.64
42	ชุมพร	89,980	0.74	1,618	1.13
43	นครนายก	88,079	0.72	51	0.04
44	ตราด	87,070	0.71	63	0.04
45	สงขลา	83,688	0.69	773	0.54
46	จันทบุรี	82,484	0.68	101	0.07
47	อุดรธานี	81,875	0.67	853	0.60
48	ตรัง	80,778	0.66	717	0.50
49	อ่างทอง	80,733	0.66	574	0.40
50	ตาก	79,973	0.66	2,266	1.59
51	น่าน	79,055	0.65	4,517	3.16
52	หนองบัวลำภู	73,788	0.60	1,406	0.98
53	อุทัยธานี	71,155	0.58	984	0.69
54	เลย	65,667	0.54	1,070	0.75
55	แม่ฮ่องสอน	56,802	0.47	9,835	6.89
56	ยโสธร	53,356	0.44	960	0.67
57	แพร่	51,657	0.42	1,314	0.92
58	อำนาจเจริญ	51,283	0.42	900	0.63
59	พังงา	43,436	0.36	249	0.17
60	มุกดาหาร	37,812	0.31	1,256	0.88
61	สระแก้ว	32,608	0.27	672	0.47

## ตารางที่ 5-2 จำนวนสุกรรายจังหวัด ปี 2568 เรียงลำดับจากมากไปน้อย

ลำดับที่	จังหวัด	สุกร (ตัว)		เกษตรกร (ราย)	
		จำนวน	ร้อยละ	จำนวน	ร้อยละ
62	บึงกาฬ	28,389	0.23	1,076	0.75
63	ระนอง	22,722	0.19	238	0.17
64	พะเยา	19,299	0.16	507	0.35
65	สิงห์บุรี	17,068	0.14	184	0.13
66	พระนครศรีอยุธยา	16,147	0.13	30	0.02
67	สตูล	14,442	0.12	77	0.05
68	นราธิวาส	6,750	0.06	155	0.11
69	ยะลา	4,399	0.04	45	0.03
70	ปัตตานี	4,315	0.04	77	0.05
71	สมุทรสงคราม	813	0.01	4	0.00
72	สมุทรสาคร	254	0.00	2	0.00
73	กรุงเทพมหานคร	65	0.00	8	0.01
74	ภูเก็ต	34	0.00	2	0.00
75	นนทบุรี	-	-	-	-
76	ปทุมธานี	-	-	-	-
77	สมุทรปราการ	-	-	-	-

ที่มา : สำนักงานปลุสัตว์อำเภอ จากระบบทะเบียนเกษตรกรผู้เลี้ยงสัตว์ (DLD e-Regist)

รวบรวมโดย : กลุ่มสารสนเทศและข้อมูลสถิติ ศูนย์เทคโนโลยีสารสนเทศและการสื่อสาร กรมปลุสัตว์

ตารางที่ 5-3 จำนวนเกษตรกรผู้เลี้ยงสุกร จำแนกตามจำนวนสุกรที่เลี้ยง รายจังหวัด ปี 2568

จังหวัด	สุกร									
	1 - 50 ตัว		51 - 500 ตัว		501 - 5,000 ตัว		> 5,000 ตัว		รวม	
	จำนวน (ตัว)	เกษตรกร (ราย)	จำนวน (ตัว)	เกษตรกร (ราย)	จำนวน (ตัว)	เกษตรกร (ราย)	จำนวน (ตัว)	เกษตรกร (ราย)	จำนวน (ตัว)	เกษตรกร (ราย)
<b>ยอดรวม</b>	<b>1,509,512</b>	<b>128,083</b>	<b>1,420,537</b>	<b>10,534</b>	<b>4,882,545</b>	<b>3,890</b>	<b>4,395,951</b>	<b>339</b>	<b>12,208,545</b>	<b>142,846</b>
<b>เขต 1</b>	<b>28,131</b>	<b>1,878</b>	<b>36,272</b>	<b>226</b>	<b>480,720</b>	<b>327</b>	<b>688,923</b>	<b>59</b>	<b>1,234,046</b>	<b>2,490</b>
กรุงเทพมหานคร	65	8	-	-	-	-	-	-	65	8
นนทบุรี	-	-	-	-	-	-	-	-	-	-
ปทุมธานี	-	-	-	-	-	-	-	-	-	-
พระนครศรีอยุธยา	439	25	82	1	6,692	3	8,934	1	16,147	30
อ่างทอง	8,058	539	2,592	28	8,700	6	61,383	1	80,733	574
ลพบุรี	8,017	608	11,414	67	284,791	180	411,581	42	715,803	897
สิงห์บุรี	2,251	159	2,510	18	12,307	7	-	-	17,068	184
ชัยนาท	7,746	458	14,493	87	136,653	110	108,850	7	267,742	662
สระบุรี	1,555	81	5,181	25	31,577	21	98,175	8	136,488	135
<b>เขต 2</b>	<b>19,344</b>	<b>1,148</b>	<b>72,475</b>	<b>357</b>	<b>666,130</b>	<b>414</b>	<b>725,983</b>	<b>59</b>	<b>1,483,932</b>	<b>1,978</b>
สมุทรปราการ	-	-	-	-	-	-	-	-	-	-
ชลบุรี	313	18	15,566	64	125,970	71	219,628	17	361,477	170
ระยอง	162	11	5,182	27	87,195	67	50,288	5	142,827	110
จันทบุรี	422	21	9,969	32	44,324	46	27,769	2	82,484	101
ตราด	18	2	3,598	24	75,454	36	8,000	1	87,070	63
ฉะเชิงเทรา	2,118	144	15,356	68	109,821	74	191,552	12	318,847	298
ปราจีนบุรี	6,541	336	12,290	68	175,337	91	176,372	18	370,540	513
นครนายก	227	20	1,668	7	33,810	20	52,374	4	88,079	51
สระแก้ว	9,543	596	8,846	67	14,219	9	-	-	32,608	672
<b>เขต 3</b>	<b>353,690</b>	<b>32,899</b>	<b>159,342</b>	<b>1,313</b>	<b>522,891</b>	<b>442</b>	<b>309,232</b>	<b>23</b>	<b>1,345,155</b>	<b>34,677</b>
นครราชสีมา	70,169	5,357	40,156	328	158,397	148	121,388	9	390,110	5,842
บุรีรัมย์	91,813	8,254	30,622	266	40,004	42	96,914	4	259,353	8,566
ศรีสะเกษ	39,485	3,765	14,748	133	46,334	33	12,390	2	112,957	3,933
สุรินทร์	55,155	6,886	14,511	137	49,941	42	15,312	2	134,919	7,067
อุบลราชธานี	48,238	4,503	32,635	249	66,975	74	11,452	1	159,300	4,827
ยโสธร	11,407	867	11,260	70	24,227	22	6,462	1	53,356	960
ชัยภูมิ	27,974	2,430	12,259	96	98,330	52	45,314	4	183,877	2,582
อำนาจเจริญ	9,449	837	3,151	34	38,683	29	-	-	51,283	900
<b>เขต 4</b>	<b>365,056</b>	<b>28,125</b>	<b>220,404</b>	<b>1,814</b>	<b>590,837</b>	<b>689</b>	<b>149,408</b>	<b>11</b>	<b>1,325,705</b>	<b>30,639</b>
ร้อยเอ็ด	47,823	3,907	30,641	223	70,682	84	-	-	149,146	4,214
หนองบัวลำภู	19,447	1,274	10,491	110	16,720	21	27,130	1	73,788	1,406
ขอนแก่น	48,561	3,306	23,704	195	59,172	65	-	-	131,437	3,566
อุดรธานี	36,332	2,497	26,469	209	149,476	184	22,503	3	234,780	2,893
เลย	16,457	856	26,367	183	22,843	31	-	-	65,667	1,070
หนองคาย	14,753	1,000	14,690	115	70,104	100	18,585	1	118,132	1,216
มหาสารคาม	34,626	2,607	19,294	168	77,720	80	18,407	3	150,047	2,858
กาฬสินธุ์	38,141	3,600	13,319	131	41,820	45	-	-	93,280	3,776
นครพนม	34,952	3,237	14,481	151	31,838	27	50,000	2	131,271	3,417
มุกดาหาร	12,948	1,179	15,377	71	9,487	6	-	-	37,812	1,256
สกลนคร	43,132	3,687	16,666	159	39,375	44	12,783	1	111,956	3,891
บึงกาฬ	17,884	975	8,905	99	1,600	2	-	-	28,389	1,076
<b>เขต 5</b>	<b>300,502</b>	<b>35,305</b>	<b>145,374</b>	<b>1,251</b>	<b>325,247</b>	<b>308</b>	<b>126,214</b>	<b>10</b>	<b>897,337</b>	<b>36,874</b>
เชียงใหม่	105,154	11,505	33,037	269	109,836	115	81,716	5	329,743	11,894
ลำพูน	10,399	2,309	15,839	106	44,336	27	25,588	3	96,162	2,445
ลำปาง	29,319	2,173	37,389	299	97,213	86	5,600	1	169,521	2,559
แพร่	19,519	1,186	12,162	104	19,976	24	-	-	51,657	1,314
น่าน	44,845	4,263	23,760	244	10,450	10	-	-	79,055	4,517

ตารางที่ 5-3 จำนวนเกษตรกรผู้เลี้ยงสุกร จำแนกตามจำนวนสุกรที่เลี้ยง รายจังหวัด ปี 2568

จังหวัด	สุกร									
	1 - 50 ตัว		51 - 500 ตัว		501 - 5,000 ตัว		> 5,000 ตัว		รวม	
	จำนวน (ตัว)	เกษตรกร (ราย)	จำนวน (ตัว)	เกษตรกร (ราย)	จำนวน (ตัว)	เกษตรกร (ราย)	จำนวน (ตัว)	เกษตรกร (ราย)	จำนวน (ตัว)	เกษตรกร (ราย)
พะเยา	6,119	454	4,561	45	8,619	8	-	-	19,299	507
เชียงราย	31,493	3,620	15,478	144	34,817	38	13,310	1	95,098	3,803
แม่ฮ่องสอน	53,654	9,795	3,148	40	-	-	-	-	56,802	9,835
<b>เขต 6</b>	<b>173,091</b>	<b>13,581</b>	<b>148,726</b>	<b>1,182</b>	<b>588,017</b>	<b>473</b>	<b>490,117</b>	<b>40</b>	<b>1,399,951</b>	<b>15,276</b>
อุดรธานี	9,170	747	13,232	80	34,448	23	25,025	3	81,875	853
นครสวรรค์	12,483	930	11,178	107	133,778	83	148,425	16	305,864	1,136
อุทัยธานี	14,148	823	13,759	141	28,448	19	14,800	1	71,155	984
กำแพงเพชร	39,270	2,747	36,725	259	130,258	139	54,456	5	260,709	3,150
ตาก	14,440	2,186	9,041	42	49,948	37	6,544	1	79,973	2,266
พิษณุโลก	31,690	2,351	22,493	186	72,525	62	140,388	5	267,096	2,604
พิจิตร	12,327	956	9,794	67	34,968	31	65,519	5	122,608	1,059
เพชรบูรณ์	15,495	869	15,347	142	62,813	41	22,560	3	116,215	1,055
สุโขทัย	24,068	1,972	17,157	158	40,831	38	12,400	1	94,456	2,169
<b>เขต 7</b>	<b>76,995</b>	<b>5,157</b>	<b>127,425</b>	<b>784</b>	<b>1,077,004</b>	<b>563</b>	<b>1,864,807</b>	<b>133</b>	<b>3,146,231</b>	<b>6,637</b>
ราชบุรี	7,379	519	12,175	78	185,148	95	1,176,058	61	1,380,760	753
กาญจนบุรี	15,053	1,118	16,979	110	365,818	154	439,897	45	837,747	1,427
นครปฐม	589	36	19,747	64	28,645	16	47,323	4	96,304	120
สมุทรสาคร	-	-	254	2	-	-	-	-	254	2
สมุทรสงคราม	21	1	172	2	620	1	-	-	813	4
เพชรบุรี	14,450	884	19,140	140	50,743	38	27,288	3	111,621	1,065
ประจวบคีรีขันธ์	19,981	1,363	33,493	237	45,934	41	46,240	5	145,648	1,646
สุพรรณบุรี	19,522	1,236	25,465	151	400,096	218	128,001	15	573,084	1,620
<b>เขต 8</b>	<b>179,089</b>	<b>9,129</b>	<b>471,975</b>	<b>3,383</b>	<b>594,163</b>	<b>635</b>	<b>17,367</b>	<b>1</b>	<b>1,262,594</b>	<b>13,148</b>
นครศรีธรรมราช	53,514	2,999	124,358	911	110,353	110	-	-	288,225	4,020
กระบี่	10,038	450	23,868	168	64,598	65	-	-	98,504	683
พังงา	3,123	168	8,390	43	31,923	38	-	-	43,436	249
ภูเก็ต	34	2	-	-	-	-	-	-	34	2
สุราษฎร์ธานี	19,471	1,030	46,866	334	103,295	111	-	-	169,632	1,475
ระนอง	3,554	184	6,707	49	12,461	5	-	-	22,722	238
ชุมพร	23,247	1,292	43,923	293	22,810	33	-	-	89,980	1,618
ตรัง	8,883	495	29,075	190	25,453	31	17,367	1	80,778	717
พัทลุง	57,225	2,509	188,788	1,395	223,270	242	-	-	469,283	4,146
<b>เขต 9</b>	<b>13,614</b>	<b>861</b>	<b>38,544</b>	<b>224</b>	<b>37,536</b>	<b>39</b>	<b>23,900</b>	<b>3</b>	<b>113,594</b>	<b>1,127</b>
สงขลา	9,762	585	25,925	157	24,101	28	23,900	3	83,688	773
สตูล	803	41	7,507	28	6,132	8	-	-	14,442	77
ปัตตานี	713	67	1,217	9	2,385	1	-	-	4,315	77
ยะลา	597	31	1,762	13	2,040	1	-	-	4,399	45
นราธิวาส	1,739	137	2,133	17	2,878	1	-	-	6,750	155

ที่มา : สำนักงานปลุสัตว์อำเภอ จากระบบทะเบียนเกษตรกรผู้เลี้ยงสัตว์ (DLD e-Regist)

รวบรวมโดย : กลุ่มสารสนเทศและข้อมูลสถิติ ศูนย์เทคโนโลยีสารสนเทศและการสื่อสาร กรมปลุสัตว์

# ส่วนที่ 6

สรุปข้อมูลและสถิติ  
จำนวนเกษตรกร

## ไก่



# แผนที่แสดงความหนาแน่นของจำนวนการเลี้ยงไก่เนื้อ ปี 2568

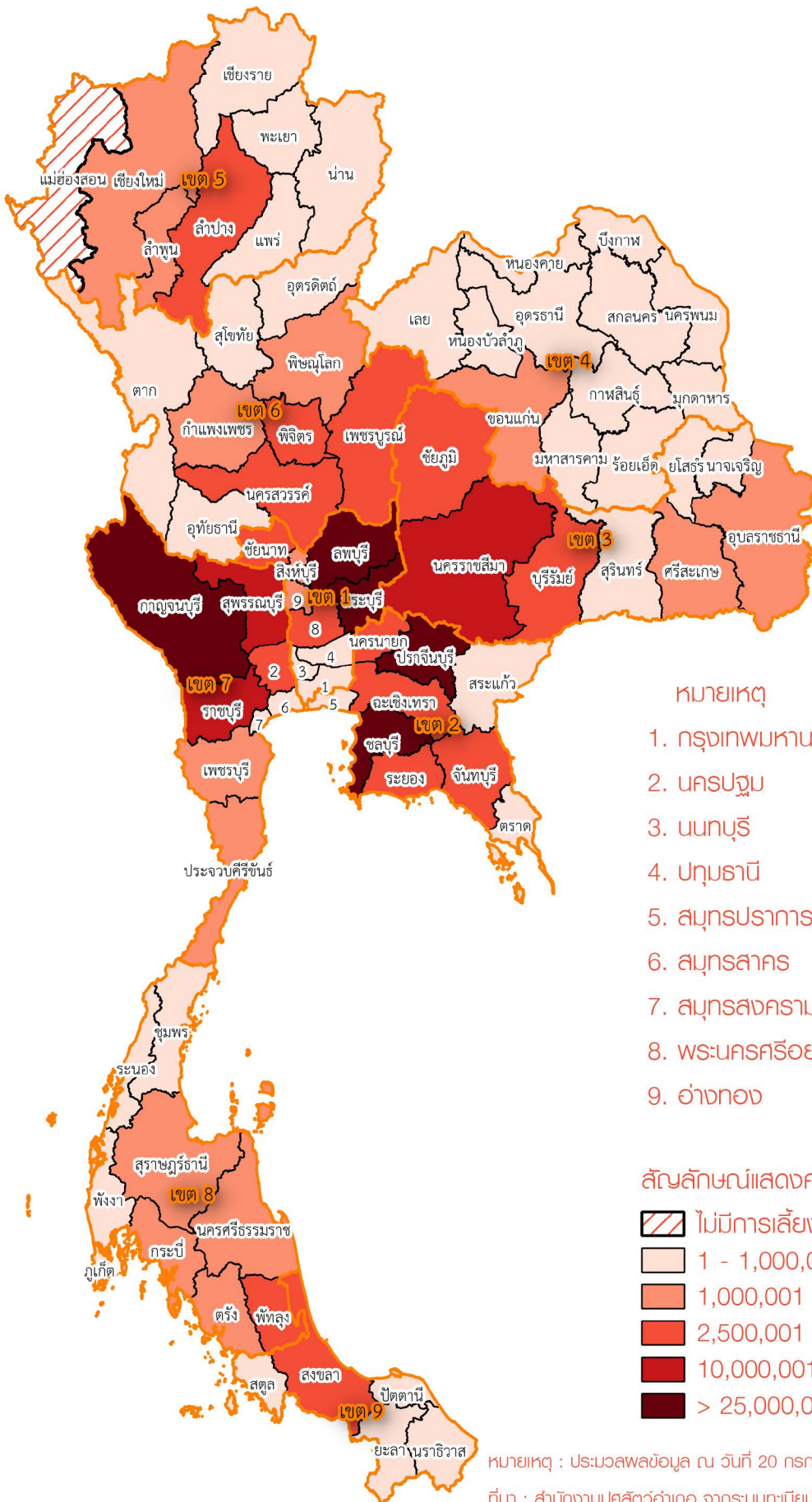

- หมายเหตุ
1. กรุงเทพมหานคร
  2. นครปฐม
  3. นนทบุรี
  4. ปทุมธานี
  5. สมุทรปราการ
  6. สมุทรสาคร
  7. สมุทรสงคราม
  8. พระนครศรีอยุธยา
  9. อ่างทอง

- สัญลักษณ์แสดงความหนาแน่นจำนวนไก่เนื้อ
- ไม่มีมีการเลี้ยงไก่เนื้อ
  - 1 - 1,000,000 ตัว
  - 1,000,001 - 2,500,000 ตัว
  - 2,500,001 - 10,000,000 ตัว
  - 10,000,001 - 25,000,000 ตัว
  - > 25,000,000 ตัว

หมายเหตุ : ประมวลผลข้อมูล ณ วันที่ 20 กรกฎาคม 2568  
 ที่มา : สำนักงานปลุสัตว์อำเภอ จากระบบทะเบียนเกษตรกรผู้เลี้ยงสัตว์ (DLD e-Regist)  
 รวบรวมและจัดทำโดย : กลุ่มสารสนเทศและข้อมูลสถิติ ศูนย์เทคโนโลยีสารสนเทศและการสื่อสาร กรมปลุสัตว์

# แผนที่แสดงความหนาแน่นของจำนวนการเลี้ยงไก่ไข่ ปี 2568

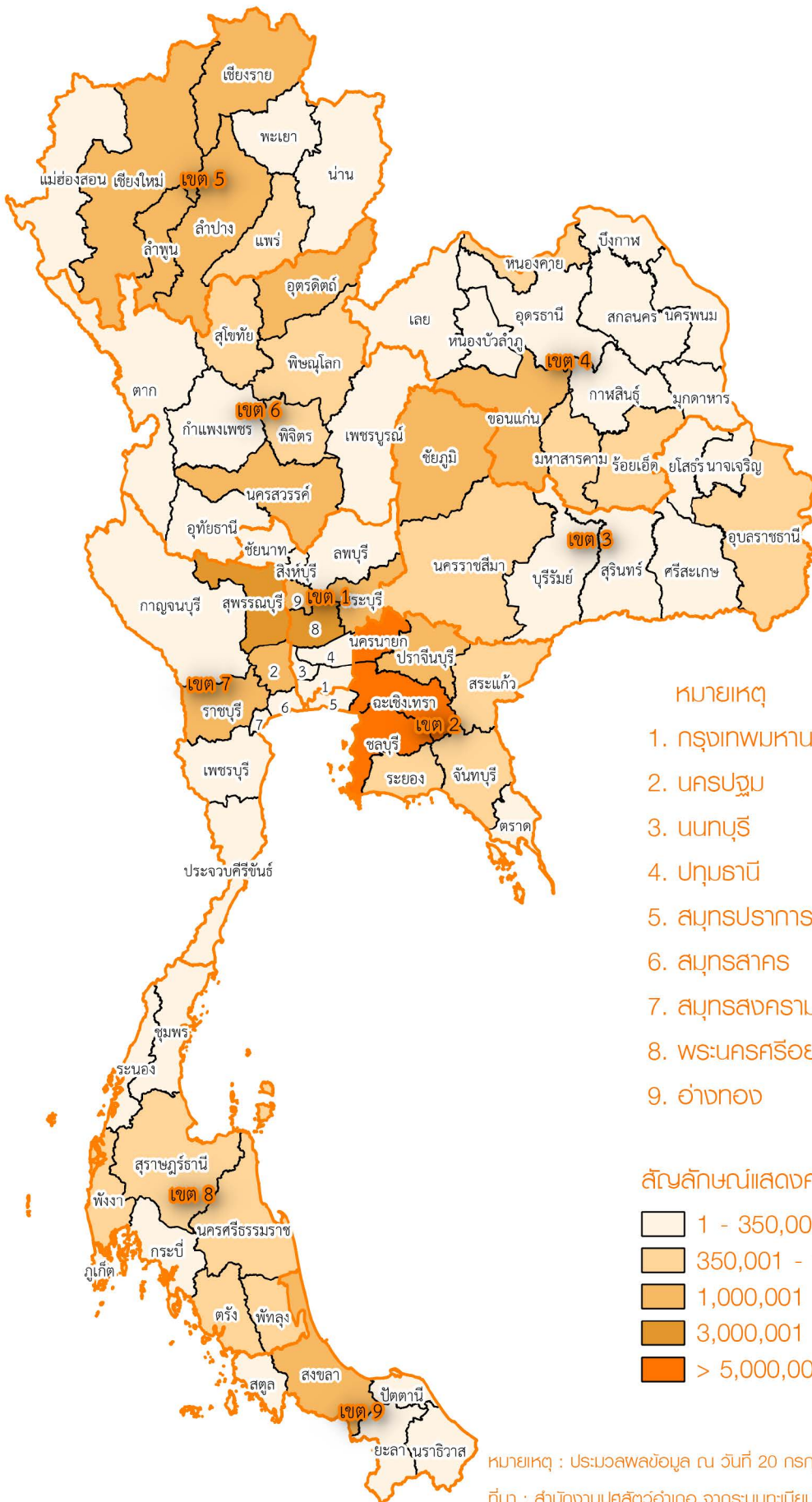

## หมายเหตุ

1. กรุงเทพมหานคร
2. นครปฐม
3. นครบุรี
4. ปทุมธานี
5. สมุทรปราการ
6. สมุทรสาคร
7. สมุทรสงคราม
8. พระนครศรีอยุธยา
9. อ่างทอง

## สัญลักษณ์แสดงความหนาแน่นจำนวนไก่ไข่

- 1 - 350,000 ตัว
- 350,001 - 1,000,000 ตัว
- 1,000,001 - 3,000,000 ตัว
- 3,000,001 - 5,000,000 ตัว
- > 5,000,000 ตัว

หมายเหตุ : ประมวลผลข้อมูล ณ วันที่ 20 กรกฎาคม 2568

ที่มา : สำนักงานปลุสัตว์อำเภอ จากระบบทะเบียนเกษตรกรพุลีเลี้ยงสัตว์ (DLD e-Regist)

รวบรวมและจัดทำโดย : กลุ่มสารสนเทศและข้อมูลสถิติ ศูนย์เทคโนโลยีสารสนเทศและการสื่อสาร กรมปลุสัตว์

## สรุปข้อมูลและสถิติจำนวนเกษตรกร - ไร่พื้นเมือง ปี 2568

## 1. เกษตรกร - ไร่พื้นเมือง

## 1.1 จำนวนเกษตรกรและไร่พื้นเมือง

ในปี 2568 มีเกษตรกรผู้เลี้ยงไร่พื้นเมืองทั้งหมด จำนวน 2,628,781 ราย ซึ่งส่วนใหญ่อยู่ในพื้นที่เขต 3 จำนวน 708,589 ราย (ร้อยละ 26.96) รองลงมา คือ เขต 4 จำนวน 646,384 ราย (ร้อยละ 24.59) และเขต 5 จำนวน 338,090 ราย (ร้อยละ 12.86) ตามลำดับ

โดยมีการเลี้ยงไร่พื้นเมืองทั้งหมด จำนวน 106,789,253 ตัว ซึ่งในพื้นที่เขต 4 เลี้ยงมากที่สุด จำนวน 26,697,379 ตัว (ร้อยละ 25.00) รองลงมา คือ เขต 3 จำนวน 26,302,740 ตัว (ร้อยละ 24.63) และเขต 5 จำนวน 15,979,173 ตัว (ร้อยละ 14.96) ตามลำดับ รายละเอียดตามตารางที่ 1 และแผนภูมิที่ 1

ตารางที่ 1 จำนวนเกษตรกรและไร่พื้นเมือง รายเขตปศุสัตว์

เขต ปศุสัตว์	เกษตรกร (ราย)		ไร่พื้นเมือง (ตัว)	
	จำนวน	ร้อยละ	จำนวน	ร้อยละ
<b>รวม</b>	<b>2,628,781</b>	<b>100.00</b>	<b>106,789,253</b>	<b>100.00</b>
เขต 1	84,573	3.22	3,978,191	3.73
เขต 2	97,241	3.70	3,771,390	3.53
เขต 3	708,589	26.96	26,302,740	24.63
เขต 4	646,384	24.59	26,697,379	25.00
เขต 5	338,090	12.86	15,979,173	14.96
เขต 6	267,934	10.19	13,044,309	12.22
เขต 7	96,286	3.66	4,146,762	3.88
เขต 8	217,678	8.28	8,359,261	7.83
เขต 9	172,006	6.54	4,510,048	4.22

แผนภูมิที่ 1 จำนวนเกษตรกรและไร่พื้นเมือง รายเขตปศุสัตว์

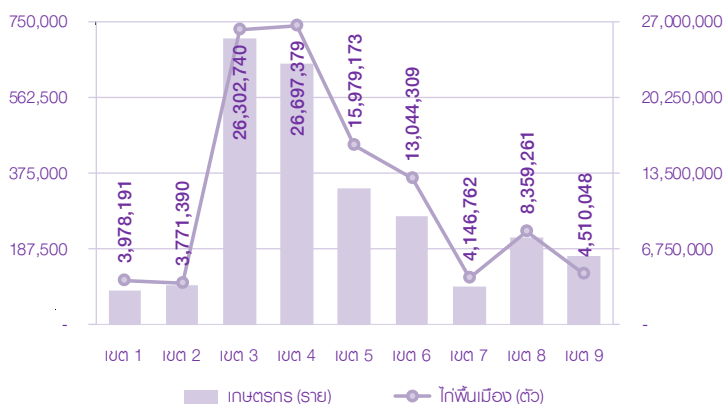

จังหวัดนครราชสีมา มีเกษตรกรผู้เลี้ยงไร่พื้นเมืองมากที่สุด จำนวน 152,539 ราย (ร้อยละ 5.80) รองลงมา คือ จังหวัดบุรีรัมย์ สุรินทร์ อุบลราชธานี และร้อยเอ็ด ตามลำดับ รายละเอียดตามตารางที่ 2

ตารางที่ 2 จังหวัดที่มีจำนวนเกษตรกรผู้เลี้ยงไร่พื้นเมืองมากที่สุด 5 อันดับแรก

ลำดับ ที่	จังหวัด	เกษตรกร (ราย)	
		จำนวน	ร้อยละ
<b>1</b>	<b>นครราชสีมา</b>	<b>152,539</b>	<b>5.80</b>
2	บุรีรัมย์	114,477	4.35
3	สุรินทร์	112,164	4.27
4	อุบลราชธานี	107,383	4.08
5	ร้อยเอ็ด	91,686	3.49

จังหวัดบุรีรัมย์ มีการเลี้ยงไร่พื้นเมืองมากที่สุดจำนวน 4,668,593 ตัว (ร้อยละ 4.79) รองลงมา คือ จังหวัดอุดรธานี สุรินทร์ อุบลราชธานี และนครราชสีมา ตามลำดับ รายละเอียดตามตารางที่ 3

ตารางที่ 3 จังหวัดที่มีจำนวนไร่พื้นเมือง มากที่สุด 5 อันดับแรก

ลำดับ ที่	จังหวัด	ไร่พื้นเมือง (ตัว)	
		จำนวน	ร้อยละ
<b>1</b>	<b>บุรีรัมย์</b>	<b>4,668,593</b>	<b>4.79</b>
2	อุดรธานี	4,162,466	4.37
3	สุรินทร์	4,124,685	3.90
4	อุบลราชธานี	4,082,153	3.86
5	นครราชสีมา	5,109,928	3.82

## 1.2 จำนวนเกษตรกรผู้เลี้ยงไก่พื้นเมือง

ส่วนใหญ่เกษตรกรผู้เลี้ยงไก่พื้นเมืองน้อยกว่า 100 ตัว จำนวน 2,488,256 ราย (ร้อยละ 94.65) รองลงมาเลี้ยงไก่พื้นเมือง 100-500 ตัว จำนวน 139,123 ราย (ร้อยละ 5.29) เลี้ยงไก่พื้นเมือง 501-1,000 ตัว จำนวน 928 ราย (ร้อยละ 0.04) ในขณะที่มีเกษตรกรผู้เลี้ยงไก่พื้นเมืองมากกว่า 1,000 ตัว จำนวน 474 ราย (ร้อยละ 0.02) รายละเอียดตามแผนภูมิที่ 2 และตารางที่ 4

แผนภูมิที่ 2 จำนวนเกษตรกรผู้เลี้ยงไก่พื้นเมือง

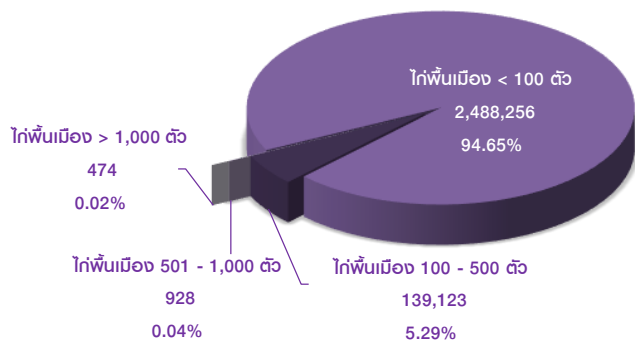

ตารางที่ 4 จำนวนและร้อยละ เกษตรกรผู้เลี้ยงไก่พื้นเมือง รายเขตปลุสัตว์

เขต ปลุสัตว์	เกษตรกรผู้เลี้ยงไก่พื้นเมือง (ราย)									
	< 100 ตัว		100 - 500 ตัว		501 - 1,000 ตัว		> 1,000 ตัว		รวม	
	จำนวน	ร้อยละ	จำนวน	ร้อยละ	จำนวน	ร้อยละ	จำนวน	ร้อยละ	จำนวน	ร้อยละ
รวม	2,488,256	100.00	139,123	100.00	928	100.00	474	100.00	2,628,781	100.00
เขต 1	78,358	3.15	6,158	4.43	36	3.88	21	4.43	84,573	3.22
เขต 2	92,291	3.71	4,857	3.49	60	6.47	33	6.96	97,241	3.70
เขต 3	677,244	27.22	31,095	22.35	176	18.97	74	15.61	708,589	26.96
เขต 4	609,428	24.49	36,680	26.37	188	20.26	88	18.57	646,384	24.59
เขต 5	312,828	12.57	24,973	17.95	182	19.61	107	22.57	338,090	12.86
เขต 6	247,173	9.93	20,614	14.82	118	12.72	29	6.12	267,934	10.19
เขต 7	91,114	3.66	5,094	3.66	59	6.36	19	4.01	96,286	3.66
เขต 8	209,634	8.42	7,884	5.67	87	9.38	73	15.40	217,678	8.28
เขต 9	170,186	6.84	1,768	1.27	22	2.37	30	6.33	172,006	6.54

## 2. เปรียบเทียบจำนวนไก่พื้นเมือง ปี 2567 - 2568

ไก่พื้นเมืองลดลง จำนวน 6,053,389 ตัว โดยในพื้นที่เขต 3 ลดลงมากที่สุด จำนวน 2,240,573 ตัว รองลงมา คือ เขต 4 จำนวน 1,487,705 ตัว และเขต 6 จำนวน 1,046,488 ตัว ตามลำดับ

โดยในพื้นที่เขต 7 เพิ่มขึ้น จำนวน 45,523 ตัว รายละเอียดตามตารางที่ 5

ตารางที่ 5 เปรียบเทียบจำนวนไก่พื้นเมือง ปี 2567 - 2568

เขต ปลุสัตว์	ไก่พื้นเมือง (ตัว)		การเปลี่ยนแปลง	
	ปี 2567	ปี 2568	จำนวน	ร้อยละ
รวม	112,842,642	106,789,253	- 6,053,389	- 5.36
เขต 1	4,245,988	3,978,191	- 267,797	- 6.31
เขต 2	4,017,761	3,771,390	- 246,371	- 6.13
เขต 3	28,543,313	26,302,740	- 2,240,573	- 7.85
เขต 4	28,185,084	26,697,379	- 1,487,705	- 5.28
เขต 5	16,161,808	15,979,173	- 182,635	- 1.13
เขต 6	14,090,797	13,044,309	- 1,046,488	- 7.43
เขต 7	4,101,239	4,146,762	45,523	1.11
เขต 8	8,846,496	8,359,261	- 487,235	- 5.51
เขต 9	4,650,156	4,510,048	- 140,108	- 3.01

## สรุปข้อมูลและสถิติจำนวนเกษตรกร - ไก่เนื้อ ปี 2568

## 1. เกษตรกร - ไก่เนื้อ

## 1.1 จำนวนเกษตรกรและไก่เนื้อ

ในปี 2568 มีเกษตรกรผู้เลี้ยงไก่เนื้อทั้งหมด จำนวน 23,693 ราย ซึ่งส่วนใหญ่อยู่ในพื้นที่เขต 3 จำนวน 6,617 ราย (ร้อยละ 27.93) รองลงมา คือ เขต 4 จำนวน 5,402 ราย (ร้อยละ 22.80) และเขต 2 จำนวน 2,602 ราย (ร้อยละ 10.98) ตามลำดับ

โดยมีการเลี้ยงไก่เนื้อทั้งหมด จำนวน 322,436,592 ตัว ซึ่งพื้นที่เขต 1 เลี้ยงมากที่สุด จำนวน 88,888,029 ตัว (ร้อยละ 27.57) รองลงมา คือ เขต 2 จำนวน 76,774,853 ตัว (ร้อยละ 23.81) และเขต 7 จำนวน 73,027,635 ตัว (ร้อยละ 22.65) ตามลำดับ รายละเอียดตามตารางที่ 1 และแผนภูมิที่ 1

ตารางที่ 1 จำนวนเกษตรกรและไก่เนื้อ รายเขตปศุสัตว์

เขต ปศุสัตว์	เกษตรกร (ราย)		ไก่เนื้อ (ตัว)	
	จำนวน	ร้อยละ	จำนวน	ร้อยละ
<b>รวม</b>	<b>23,693</b>	<b>100.00</b>	<b>322,436,592</b>	<b>100.00</b>
เขต 1	925	3.90	88,888,029	27.57
เขต 2	2,602	10.98	76,774,853	23.81
เขต 3	6,617	27.93	33,596,709	10.42
เขต 4	5,402	22.80	4,586,020	1.42
เขต 5	1,334	5.63	6,560,688	2.03
เขต 6	1,101	4.65	18,222,737	5.65
เขต 7	1,681	7.09	73,027,635	22.65
เขต 8	2,422	10.22	14,910,133	4.62
เขต 9	1,609	6.79	5,869,788	1.82

แผนภูมิที่ 1 จำนวนเกษตรกรและไก่เนื้อ รายเขตปศุสัตว์

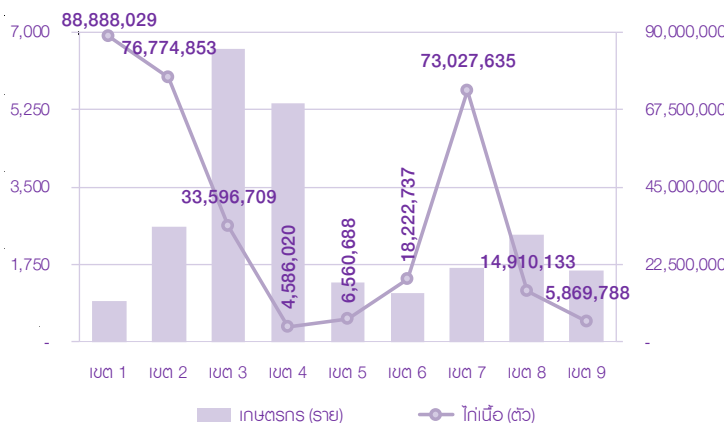

จังหวัดนครราชสีมา มีเกษตรกรผู้เลี้ยงไก่เนื้อมากที่สุด จำนวน 2,002 ราย (ร้อยละ 8.45) รองลงมา คือ จังหวัดศรีสะเกษ ขอนแก่น มหาสารคาม และอุบลราชธานี ตามลำดับ รายละเอียดตามตารางที่ 2

ตารางที่ 2 จังหวัดที่มีจำนวนเกษตรกรผู้เลี้ยงไก่เนื้อมากที่สุด 5 อันดับแรก

ลำดับ ที่	จังหวัด	เกษตรกร (ราย)	
		จำนวน	ร้อยละ
<b>1</b>	<b>นครราชสีมา</b>	<b>2,002</b>	<b>8.45</b>
2	ศรีสะเกษ	1,561	6.59
3	ขอนแก่น	1,435	6.06
4	มหาสารคาม	1,076	4.54
5	อุบลราชธานี	947	4.00

จังหวัดลพบุรี มีการเลี้ยงไก่เนื้อมากที่สุดจำนวน 53,414,378 ตัว (ร้อยละ 16.57) รองลงมาคือจังหวัดกาญจนบุรี ชลบุรี ปราจีนบุรี และสระบุรี ตามลำดับ รายละเอียดตามตารางที่ 3

ตารางที่ 3 จังหวัดที่มีจำนวนไก่เนื้อ มากที่สุด 5 อันดับแรก

ลำดับ ที่	จังหวัด	ไก่เนื้อ (ตัว)	
		จำนวน	ร้อยละ
<b>1</b>	<b>ลพบุรี</b>	<b>53,414,378</b>	<b>16.57</b>
2	กาญจนบุรี	36,468,206	11.31
3	ชลบุรี	35,067,710	10.88
4	ปราจีนบุรี	25,936,255	8.04
5	สระบุรี	22,921,622	7.11

## 1.2 จำนวนเกษตรกรผู้เลี้ยงไก่เนื้อ

ส่วนใหญ่เกษตรกรผู้เลี้ยงไก่เนื้อน้อยกว่า 3,000 ตัว จำนวน 18,186 ราย (ร้อยละ 76.76) รองลงมาเลี้ยงไก่เนื้อ 10,001-100,000 ตัว จำนวน 3,303 ราย (ร้อยละ 13.94) เลี้ยงไก่เนื้อ 3,000-10,000 ตัว จำนวน 1,555 ราย (ร้อยละ 6.56) ในขณะที่มีเกษตรกรผู้เลี้ยงไก่เนื้อมากกว่า 100,000 ตัว จำนวน 649 ราย (ร้อยละ 2.74) **รายละเอียดตามแผนภูมิที่ 2 และตารางที่ 4**

แผนภูมิที่ 2 จำนวนเกษตรกรผู้เลี้ยงไก่เนื้อ

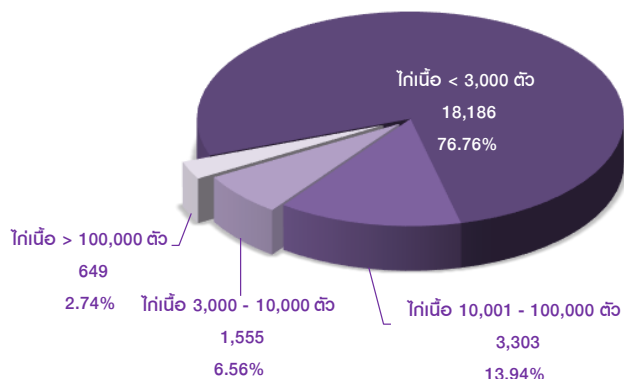

ตารางที่ 4 จำนวนและร้อยละ เกษตรกรผู้เลี้ยงไก่เนื้อ รายเขตปศุสัตว์

เขต ปศุสัตว์	เกษตรกรผู้เลี้ยงไก่เนื้อ (ราย)									
	< 3,000 ตัว		3,000 - 10,000 ตัว		10,001 - 100,000 ตัว		> 100,000 ตัว		รวม	
	จำนวน	ร้อยละ	จำนวน	ร้อยละ	จำนวน	ร้อยละ	จำนวน	ร้อยละ	จำนวน	ร้อยละ
รวม	18,186	100.00	1,555	100.00	3,303	100.00	649	100.00	23,693	100.00
เขต 1	383	2.11	84	5.40	250	7.57	208	32.05	925	3.90
เขต 2	1,484	8.16	267	17.17	711	21.53	140	21.57	2,602	10.98
เขต 3	6,021	33.11	130	8.36	395	11.96	71	10.94	6,617	27.93
เขต 4	5,160	28.37	89	5.72	150	4.54	3	0.46	5,402	22.80
เขต 5	1,017	5.59	120	7.72	192	5.81	5	0.77	1,334	5.63
เขต 6	685	3.77	47	3.02	333	10.08	36	5.55	1,101	4.65
เขต 7	710	3.90	154	9.90	637	19.29	180	27.73	1,681	7.09
เขต 8	1,487	8.18	424	27.27	509	15.41	2	0.31	2,422	10.22
เขต 9	1,239	6.81	240	15.43	126	3.81	4	0.62	1,609	6.79

## 2. เปรียบเทียบจำนวนไก่เนื้อ ปี 2567 - 2568

ไก่เนื้อลดลง จำนวน 3,691,744 ตัว โดยในพื้นที่เขต 1 ลดลงมากที่สุด จำนวน 6,492,800 ตัว รองลงมา คือ เขต 6 จำนวน 2,974,744 ตัว และเขต 3 จำนวน 2,103,499 ตัว ตามลำดับ

โดยในพื้นที่เขต 7 เพิ่มขึ้นมากที่สุด จำนวน 5,754,819 ตัว รองลงมา คือ เขต 9 จำนวน 1,117,130 ตัว และเขต 2 จำนวน 910,371 ตัวตามลำดับ **รายละเอียดตามตารางที่ 5**

ตารางที่ 5 เปรียบเทียบจำนวนไก่เนื้อ ปี 2567 - 2568

เขต ปศุสัตว์	ไก่เนื้อ (ตัว)		การเปลี่ยนแปลง	
	ปี 2567	ปี 2568	จำนวน	ร้อยละ
รวม	326,128,336	322,436,592	- 3,691,744	- 1.13
เขต 1	95,380,829	88,888,029	- 6,492,800	- 6.81
เขต 2	75,864,482	76,774,853	910,371	1.20
เขต 3	35,700,208	33,596,709	- 2,103,499	- 5.89
เขต 4	4,216,038	4,586,020	369,982	8.78
เขต 5	5,863,257	6,560,688	697,431	11.89
เขต 6	21,197,481	18,222,737	- 2,974,744	- 14.03
เขต 7	67,272,816	73,027,635	5,754,819	8.55
เขต 8	15,880,567	14,910,133	- 970,434	- 6.11
เขต 9	4,752,658	5,869,788	1,117,130	23.51

# สรุปข้อมูลและสถิติจำนวนเกษตรกร - ไก่ไข่ ปี 2568

## 1. เกษตรกร - ไก่ไข่

### 1.1 จำนวนเกษตรกรและไก่ไข่

ในปี 2568 มีเกษตรกรผู้เลี้ยงไก่ไข่ทั้งหมด จำนวน 115,092 ราย ซึ่งส่วนใหญ่อยู่ในพื้นที่เขต 3 จำนวน 30,917 ราย (ร้อยละ 26.86) รองลงมา คือ เขต 4 จำนวน 26,582 ราย (ร้อยละ 23.10) และเขต 6 จำนวน 12,594 ราย (ร้อยละ 10.94) ตามลำดับ

โดยมีการเลี้ยงไก่ไข่ทั้งหมด จำนวน 70,158,653 ตัว ซึ่งในพื้นที่เขต 2 เลี้ยงมากที่สุด จำนวน 26,417,305 ตัว (ร้อยละ 37.65) รองลงมา คือ เขต 7 จำนวน 8,362,338 ตัว (ร้อยละ 11.92) และเขต 1 จำนวน 7,342,939 ตัว (ร้อยละ 10.47) ตามลำดับ รายละเอียดตามตารางที่ 1 และแผนภูมิที่ 1

ตารางที่ 1 จำนวนเกษตรกรและไก่ไข่ รายเขตปลุสัตว์

เขต ปลุสัตว์	เกษตรกร (ราย)		ไก่ไข่ (ตัว)	
	จำนวน	ร้อยละ	จำนวน	ร้อยละ
<b>รวม</b>	<b>115,092</b>	<b>100.00</b>	<b>70,158,653</b>	<b>100.00</b>
เขต 1	7,077	6.15	7,342,939	10.47
เขต 2	6,509	5.66	26,417,305	37.65
เขต 3	30,917	26.86	3,560,354	5.07
เขต 4	26,582	23.10	4,297,054	6.12
เขต 5	9,357	8.13	6,676,989	9.52
เขต 6	12,594	10.94	7,083,821	10.10
เขต 7	5,475	4.76	8,362,338	11.92
เขต 8	12,502	10.86	4,369,768	6.23
เขต 9	4,079	3.54	2,048,085	2.92

แผนภูมิที่ 1 จำนวนเกษตรกรและไก่ไข่ รายเขตปลุสัตว์

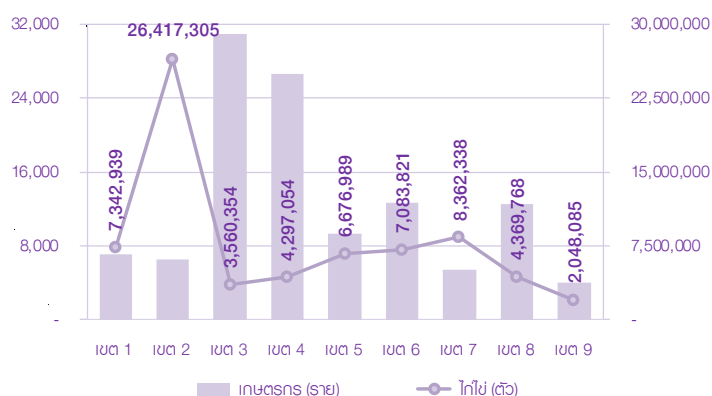

จังหวัดนครราชสีมา มีเกษตรกรผู้เลี้ยงไก่ไข่มากที่สุด จำนวน 8,814 ราย (ร้อยละ 7.66) รองลงมา คือ จังหวัดร้อยเอ็ด สุรินทร์ บุรีรัมย์ และอุบลราชธานี ตามลำดับ รายละเอียดตามตารางที่ 2

ตารางที่ 2 จังหวัดที่มีจำนวนเกษตรกรผู้เลี้ยงไก่ไข่มากที่สุด 5 อันดับแรก

ลำดับ ที่	จังหวัด	เกษตรกร (ราย)	
		จำนวน	ร้อยละ
<b>1</b>	<b>นครราชสีมา</b>	<b>8,814</b>	<b>7.66</b>
2	ร้อยเอ็ด	8,128	7.06
3	สุรินทร์	5,983	5.20
4	บุรีรัมย์	5,055	4.39
5	อุบลราชธานี	4,642	4.03

จังหวัดนครนายก มีการเลี้ยงไก่ไข่มากที่สุด จำนวน 8,340,325 ตัว (ร้อยละ 11.89) รองลงมา คือ จังหวัดฉะเชิงเทรา ชลบุรี สุพรรณบุรี และพระนครศรีอยุธยา ตามลำดับ รายละเอียดตามตารางที่ 3

ตารางที่ 3 จังหวัดที่มีจำนวนไก่ไข่ มากที่สุด 5 อันดับแรก

ลำดับ ที่	จังหวัด	ไก่ไข่ (ตัว)	
		จำนวน	ร้อยละ
<b>1</b>	<b>นครนายก</b>	<b>8,340,325</b>	<b>11.89</b>
2	ฉะเชิงเทรา	8,251,842	11.76
3	ชลบุรี	6,105,002	8.70
4	สุพรรณบุรี	3,865,435	5.51
5	พระนครศรีอยุธยา	3,708,891	5.29

## 1.2 จำนวนเกษตรกรผู้เลี้ยงไก่ไข่

ส่วนใหญ่นักเกษตรกรเลี้ยงไก่ไข่น้อยกว่า 3,000 ตัว จำนวน 113,643 ราย (ร้อยละ 98.74) รองลงมาเลี้ยงไก่ไข่ 3,000-10,000 ตัว จำนวน 725 ราย (ร้อยละ 0.63) เลี้ยงไก่ไข่ 10,001-100,000 ตัว จำนวน 586 ราย (ร้อยละ 0.51) ในขณะที่มีเกษตรกรเลี้ยงไก่ไข่มากกว่า 100,000 ตัว จำนวน 138 ราย (ร้อยละ 0.12) **รายละเอียดตามแผนภูมิที่ 2 และตารางที่ 4**

แผนภูมิที่ 2 จำนวนเกษตรกรผู้เลี้ยงไก่ไข่

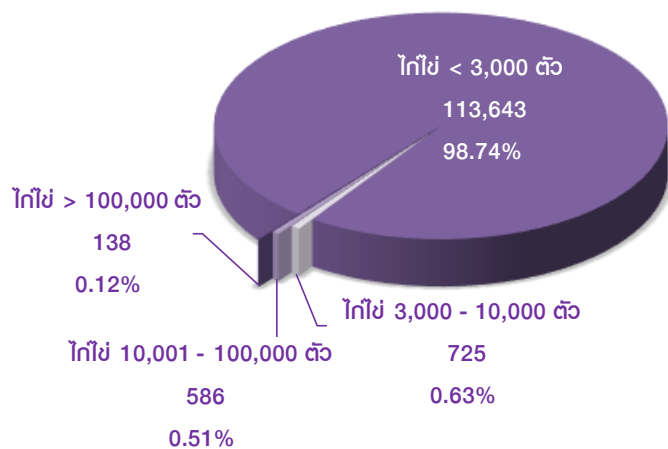

ตารางที่ 4 จำนวนและร้อยละ เกษตรกรผู้เลี้ยงไก่ไข่ รายเขตปศุสัตว์

เขต ปศุสัตว์	เกษตรกรผู้เลี้ยงไก่ไข่ (ราย)									
	< 3,000 ตัว		3,000 - 10,000 ตัว		10,001 - 100,000 ตัว		> 100,000 ตัว		รวม	
	จำนวน	ร้อยละ	จำนวน	ร้อยละ	จำนวน	ร้อยละ	จำนวน	ร้อยละ	จำนวน	ร้อยละ
รวม	113,643	100.00	725	100.00	586	100.00	138	100.00	115,092	100.00
เขต 1	7,026	6.18	13	1.79	22	3.75	16	11.59	7,077	6.15
เขต 2	6,286	5.53	51	7.03	108	18.43	64	46.38	6,509	5.66
เขต 3	30,814	27.11	53	7.31	47	8.02	3	2.17	30,917	26.86
เขต 4	26,316	23.16	184	25.38	81	13.82	1	0.72	26,582	23.10
เขต 5	9,122	8.03	110	15.17	117	19.97	8	5.80	9,357	8.13
เขต 6	12,501	11.00	22	3.03	57	9.73	14	10.14	12,594	10.94
เขต 7	5,184	4.56	187	25.79	85	14.51	19	13.77	5,475	4.76
เขต 8	12,357	10.87	79	10.90	58	9.90	8	5.80	12,502	10.86
เขต 9	4,037	3.55	26	3.59	11	1.88	5	3.62	4,079	3.54

## 2. เปรียบเทียบจำนวนไก่ไข่ ปี 2567 - 2568

ไก่ไข่ลดลง จำนวน 404,527 ตัว โดยในพื้นที่เขต 3 ลดลงมากที่สุด จำนวน 613,786 ตัว รองลงมา คือ เขต 2 จำนวน 320,402 ตัว และเขต 7 จำนวน 127,788 ตัว ตามลำดับ

โดยในพื้นที่เขต 9 เพิ่มขึ้นมากที่สุด จำนวน 353,967 ตัว รองลงมา คือ เขต 6 จำนวน 198,624 ตัว และเขต 4 จำนวน 174,241 ตัว ตามลำดับ **รายละเอียดตามตารางที่ 5**

ตารางที่ 5 เปรียบเทียบจำนวนไก่ไข่ ปี 2567 - 2568

เขต ปศุสัตว์	ไก่ไข่ (ตัว)		การเปลี่ยนแปลง	
	ปี 2567	ปี 2568	จำนวน	ร้อยละ
รวม	70,563,180	70,158,653	- 404,527	- 0.57
เขต 1	7,312,955	7,342,939	29,984	0.41
เขต 2	26,737,707	26,417,305	- 320,402	- 1.20
เขต 3	4,174,140	3,560,354	- 613,786	- 14.70
เขต 4	4,122,813	4,297,054	174,241	4.23
เขต 5	6,672,569	6,676,989	4,420	0.07
เขต 6	6,885,197	7,083,821	198,624	2.88
เขต 7	8,490,126	8,362,338	- 127,788	- 1.51
เขต 8	4,473,555	4,369,768	- 103,787	- 2.32
เขต 9	1,694,118	2,048,085	353,967	20.89

ตารางที่ 6-1 จำนวนเกษตรกรและไก่ รายจังหวัด ปี 2568

จังหวัด	ไก่									
	ไก่พื้นเมือง		ไก่ลูกผสม		ไก่เนื้อ		ไก่ไข่		รวม	
	จำนวน (ตัว)	เกษตรกร (ราย)	จำนวน (ตัว)	เกษตรกร (ราย)	จำนวน (ตัว)	เกษตรกร (ราย)	จำนวน (ตัว)	เกษตรกร (ราย)	จำนวน (ตัว)	เกษตรกร (ราย)
<b>ยอดรวม</b>	<b>106,789,253</b>	<b>2,628,781</b>	<b>1,410,604</b>	<b>9,884</b>	<b>322,436,592</b>	<b>23,693</b>	<b>70,158,653</b>	<b>115,092</b>	<b>500,795,102</b>	<b>2,670,911</b>
<b>เขต 1</b>	<b>3,978,191</b>	<b>84,573</b>	<b>169,164</b>	<b>196</b>	<b>88,888,029</b>	<b>925</b>	<b>7,342,939</b>	<b>7,077</b>	<b>100,378,323</b>	<b>87,940</b>
กรุงเทพมหานคร	106,739	3,592	599	19	33,794	119	12,394	196	153,526	3,692
นนทบุรี	91,089	3,263	2,561	3	11,622	17	5,042	170	110,314	3,383
ปทุมธานี	246,819	4,984	63,240	30	214,366	62	106,995	1,353	631,420	5,570
พระนครศรีอยุธยา	557,052	12,027	2,291	34	2,618,807	57	3,708,891	1,484	6,887,041	12,654
อ่างทอง	787,440	13,213	1,976	7	1,334,250	32	1,237,168	564	3,360,834	13,426
ลพบุรี	739,907	18,320	2,945	32	53,414,378	314	56,087	911	54,213,317	18,890
สิงห์บุรี	153,503	3,351	20	1	1,972,157	33	51,997	244	2,177,677	3,501
ชัยนาท	888,922	16,001	77,803	45	6,367,033	132	66,628	1,432	7,400,386	16,554
สระบุรี	406,720	9,822	17,729	25	22,921,622	159	2,097,737	723	25,443,808	10,270
<b>เขต 2</b>	<b>3,771,390</b>	<b>97,241</b>	<b>143,249</b>	<b>2,144</b>	<b>76,774,853</b>	<b>2,602</b>	<b>26,417,305</b>	<b>6,509</b>	<b>107,106,797</b>	<b>102,834</b>
สมุทรปราการ	48,144	1,889	1,028	31	178	9	2,518	79	51,868	1,935
ชลบุรี	450,393	10,661	15,124	18	35,067,710	343	6,105,002	529	41,638,229	11,246
ระยอง	454,104	8,744	784	10	4,358,162	156	375,298	349	5,188,348	9,075
ฉะเชิงเทรา	152,435	5,738	92,730	1,914	3,617,928	245	698,619	528	4,561,712	8,182
ตราด	94,159	3,509	-	-	406,515	8	29,197	54	529,871	3,548
ฉะเชิงเทรา	432,189	12,769	6,930	66	4,510,629	264	8,251,842	867	13,201,590	13,450
ปราจีนบุรี	642,991	16,183	22,631	49	25,936,255	637	2,255,903	661	28,857,780	16,832
นครนายก	286,830	7,973	1,981	15	2,483,600	246	8,340,325	797	11,112,736	8,602
สระแก้ว	1,210,145	29,775	2,041	41	393,876	694	358,601	2,645	1,964,663	29,964
<b>เขต 3</b>	<b>26,302,740</b>	<b>708,589</b>	<b>305,952</b>	<b>3,048</b>	<b>33,596,709</b>	<b>6,617</b>	<b>3,560,354</b>	<b>30,917</b>	<b>63,765,755</b>	<b>716,411</b>
นครราชสีมา	5,109,928	152,539	211,162	694	16,239,850	2,002	905,968	8,814	22,466,908	155,126
บุรีรัมย์	4,668,593	114,477	16,456	705	7,708,292	771	218,939	5,055	12,612,280	115,500
สุรินทร์	4,124,685	112,164	39,428	745	634,423	887	275,502	5,983	5,074,038	113,111
ศรีสะเกษ	3,126,457	89,799	270	2	1,123,373	1,561	70,781	2,139	4,320,881	90,558
อุบลราชธานี	4,082,153	107,383	25,078	709	2,254,406	947	793,880	4,642	7,155,517	108,787
ยโสธร	1,262,695	33,600	7,187	100	338,022	122	20,175	914	1,628,079	33,834
ชัยภูมิ	2,698,083	71,977	1,983	65	4,829,197	265	1,238,348	2,031	8,767,611	72,442
อำนาจเจริญ	1,230,146	26,650	4,388	28	469,146	62	36,761	1,339	1,740,441	27,053

ตารางที่ 6-1 จำนวนเกษตรกรและไก่ รายจังหวัด ปี 2568

จังหวัด	ไก่									
	ไก่พื้นเมือง		ไก่อูผสม		ไก่เนื้อ		ไก่ไข่		รวม	
	จำนวน (ตัว)	เกษตรกร (ราย)	จำนวน (ตัว)	เกษตรกร (ราย)	จำนวน (ตัว)	เกษตรกร (ราย)	จำนวน (ตัว)	เกษตรกร (ราย)	จำนวน (ตัว)	เกษตรกร (ราย)
<b>เขต 4</b>	<b>26,697,379</b>	<b>646,384</b>	<b>116,042</b>	<b>1,399</b>	<b>4,586,020</b>	<b>5,402</b>	<b>4,297,054</b>	<b>26,582</b>	<b>35,696,495</b>	<b>653,078</b>
บึงกาฬ	1,565,589	20,257	1,256	28	13,936	118	53,434	741	1,634,215	20,569
หนองบัวลำภู	1,327,852	25,097	12,835	47	334,060	123	52,004	461	1,726,751	25,233
ขอนแก่น	3,374,103	69,042	7,392	103	2,151,510	1,435	1,092,341	3,478	6,625,346	70,235
อุดรธานี	4,162,466	89,827	3,816	129	182,159	700	214,676	3,534	4,563,117	90,420
เลย	1,413,864	36,332	874	25	202,754	69	32,881	637	1,650,373	36,456
หนองคาย	1,099,176	26,951	1,068	22	12,106	93	695,837	943	1,808,187	27,363
มหาสารคาม	3,467,859	73,041	52,524	192	601,224	1,076	620,972	3,670	4,742,579	74,220
ร้อยเอ็ด	2,878,296	91,686	18,066	207	155,247	900	949,543	8,128	4,001,152	93,003
กาฬสินธุ์	2,516,706	71,739	5,735	165	605,466	27	107,438	13	3,235,345	71,808
สกลนคร	2,273,314	71,341	2,188	76	170,814	416	121,990	1,960	2,568,306	71,963
นครพนม	1,757,345	51,224	9,449	380	14,374	339	342,711	2,577	2,123,879	51,813
มุกดาหาร	860,809	19,847	839	25	142,370	106	13,227	440	1,017,245	19,995
<b>เขต 5</b>	<b>15,979,173</b>	<b>338,090</b>	<b>86,109</b>	<b>548</b>	<b>6,560,688</b>	<b>1,334</b>	<b>6,676,989</b>	<b>9,357</b>	<b>29,302,959</b>	<b>341,221</b>
เชียงใหม่	2,670,645	61,810	7,536	109	1,538,381	669	2,523,978	1,942	6,740,540	62,946
ลำพูน	1,820,731	34,233	8,436	12	1,366,574	158	876,289	674	4,072,030	34,510
ลำปาง	1,442,792	41,072	16,081	35	2,870,133	206	1,343,317	1,472	5,672,323	41,616
แพร่	1,282,990	25,390	3,628	122	100,389	88	357,775	686	1,744,782	25,645
น่าน	1,862,667	42,775	21,212	121	50,728	105	108,222	1,001	2,042,829	43,002
พะเยา	2,306,767	41,310	21,566	64	68,428	24	126,153	699	2,522,914	41,399
เชียงราย	3,807,887	71,966	4,251	31	566,055	84	1,306,409	2,711	5,684,602	72,519
แม่ฮ่องสอน	784,694	19,534	3,399	54	-	-	34,846	172	822,939	19,584
<b>เขต 6</b>	<b>13,044,309</b>	<b>267,934</b>	<b>66,416</b>	<b>421</b>	<b>18,222,737</b>	<b>1,101</b>	<b>7,083,821</b>	<b>12,594</b>	<b>38,417,283</b>	<b>272,000</b>
อุดรดิตถ์	926,555	24,645	35	1	593,842	77	2,855,248	270	4,375,680	24,798
นครสวรรค์	2,081,123	36,779	1,303	47	6,299,338	217	1,591,770	2,653	9,973,534	37,635
อุทัยธานี	800,004	19,368	2,135	7	981,527	73	73,244	1,947	1,856,910	19,936
กำแพงเพชร	1,749,395	36,976	737	21	1,645,866	210	224,174	1,581	3,620,172	37,356
ตาก	1,092,560	23,401	722	18	400,679	45	37,297	516	1,531,258	23,557
สุโขทัย	1,080,877	30,058	3,119	43	206,726	111	451,192	1,013	1,741,914	30,444
พิษณุโลก	1,887,953	32,034	53,122	217	2,121,662	127	575,032	1,826	4,637,769	32,780

ตารางที่ 6-1 จำนวนเกษตรกรและโค รายจังหวัด ปี 2568

จังหวัด	โค									
	โคพื้นเมือง		โคลูกผสม		โคเนื้อ		โคไข่		รวม	
	จำนวน (ตัว)	เกษตรกร (ราย)	จำนวน (ตัว)	เกษตรกร (ราย)	จำนวน (ตัว)	เกษตรกร (ราย)	จำนวน (ตัว)	เกษตรกร (ราย)	จำนวน (ตัว)	เกษตรกร (ราย)
พิจิตร	1,592,332	25,535	3,158	7	2,831,337	63	938,047	1,375	5,364,874	25,937
เพชรบูรณ์	1,833,510	39,138	2,085	60	3,141,760	178	337,817	1,413	5,315,172	39,557
<b>เขต 7</b>	<b>4,146,762</b>	<b>96,286</b>	<b>325,032</b>	<b>349</b>	<b>73,027,635</b>	<b>1,681</b>	<b>8,362,338</b>	<b>5,475</b>	<b>85,861,767</b>	<b>100,355</b>
ราชบุรี	530,662	15,590	40,712	82	15,258,373	331	1,020,120	743	16,849,867	16,098
กาญจนบุรี	1,167,592	20,341	53,937	66	36,468,206	544	243,357	858	37,933,092	21,240
สุพรรณบุรี	1,107,142	24,908	70,375	46	14,574,706	287	3,865,435	1,036	19,617,658	25,814
นครปฐม	385,638	9,069	148,604	47	3,472,144	150	2,725,603	500	6,731,989	9,398
สมุทรสาคร	66,130	2,185	163	3	27,045	4	8,791	192	102,129	2,327
สมุทรสงคราม	31,340	1,652	-	-	466	16	40,524	354	72,330	1,845
เพชรบุรี	364,514	9,460	9,125	47	2,029,625	211	249,782	805	2,653,046	9,945
ประจวบคีรีขันธ์	493,744	13,081	2,116	58	1,197,070	138	208,726	987	1,901,656	13,688
<b>เขต 8</b>	<b>8,359,261</b>	<b>217,678</b>	<b>131,304</b>	<b>728</b>	<b>14,910,133</b>	<b>2,422</b>	<b>4,369,768</b>	<b>12,502</b>	<b>27,770,466</b>	<b>223,074</b>
นครศรีธรรมราช	2,329,407	62,377	19,208	100	2,246,468	607	844,174	4,485	5,439,257	64,092
กระบี่	489,909	11,638	2,382	301	1,908,609	329	175,364	451	2,576,264	11,932
พังงา	268,358	8,030	4,818	23	502,975	59	545,566	470	1,321,717	8,230
ภูเก็ต	87,981	2,337	144	4	42,615	6	165,968	71	296,708	2,383
สุราษฎร์ธานี	1,719,836	39,783	19,463	57	1,821,458	309	697,443	2,046	4,258,200	40,903
ระนอง	159,980	5,717	132	9	32,532	19	122,214	643	314,858	5,977
ชุมพร	557,086	20,360	417	12	493,518	124	260,402	1,241	1,311,423	20,783
ตรัง	666,103	20,937	5,550	90	1,088,088	167	604,996	610	2,364,737	21,293
พัทลุง	2,080,601	46,499	79,190	132	6,773,870	802	953,641	2,485	9,887,302	47,481
<b>เขต 9</b>	<b>4,510,048</b>	<b>172,006</b>	<b>67,336</b>	<b>1,051</b>	<b>5,869,788</b>	<b>1,609</b>	<b>2,048,085</b>	<b>4,079</b>	<b>12,495,257</b>	<b>173,998</b>
สงขลา	1,592,007	44,164	40,701	218	4,335,109	631	1,618,563	1,929	7,586,380	45,207
สตูล	405,939	17,886	738	26	921,437	46	277,197	248	1,605,311	17,961
ปัตตานี	759,324	29,669	15,948	56	358,356	143	43,311	657	1,176,939	29,887
ยะลา	782,745	35,238	7,042	594	75,250	665	76,349	498	941,386	35,659
นราธิวาส	970,033	45,049	2,907	157	179,636	124	32,665	747	1,185,241	45,284

ที่มา : สำนักงานปศุสัตว์อำเภอ จากระบบทะเบียนเกษตรกรผู้เลี้ยงสัตว์ (DLD e-Regist)

รวบรวมโดย : กลุ่มสารสนเทศและข้อมูลสถิติ ศูนย์เทคโนโลยีสารสนเทศและการสื่อสาร กรมปศุสัตว์

## ตารางที่ 6-2 จำนวนไก่รายจังหวัด ปี 2568 เรียงลำดับจากมากไปน้อย

ลำดับที่	จังหวัด	ไก่ (ตัว)		เกษตรกร (ราย)	
		จำนวน	ร้อยละ	จำนวน	ร้อยละ
ยอดรวมทั้งประเทศ		500,795,102	100.00	2,670,911	100.00
1	ลพบุรี	54,213,317	10.83	18,890	0.71
2	ชลบุรี	41,638,229	8.31	11,246	0.42
3	กาญจนบุรี	37,933,092	7.57	21,240	0.80
4	ปราจีนบุรี	28,857,780	5.76	16,832	0.63
5	สระบุรี	25,443,808	5.08	10,270	0.38
6	นครราชสีมา	22,466,908	4.49	155,126	5.81
7	สุพรรณบุรี	19,617,658	3.92	25,814	0.97
8	ราชบุรี	16,849,867	3.36	16,098	0.60
9	ฉะเชิงเทรา	13,201,590	2.64	13,450	0.50
10	บุรีรัมย์	12,612,280	2.52	115,500	4.32
11	นครนายก	11,112,736	2.22	8,602	0.32
12	นครสวรรค์	9,973,534	1.99	37,635	1.41
13	พิจิตร	9,887,302	1.97	47,481	1.78
14	ชัยภูมิ	8,767,611	1.75	72,442	2.71
15	สงขลา	7,586,380	1.51	45,207	1.69
16	ชัยนาท	7,400,386	1.48	16,554	0.62
17	อุบลราชธานี	7,155,517	1.43	108,787	4.07
18	พระนครศรีอยุธยา	6,887,041	1.38	12,654	0.47
19	เชียงใหม่	6,740,540	1.35	62,946	2.36
20	นครปฐม	6,731,989	1.34	9,398	0.35
21	ขอนแก่น	6,625,346	1.32	70,235	2.63
22	เชียงราย	5,684,602	1.14	72,519	2.72
23	ลำปาง	5,672,323	1.13	41,616	1.56
24	นครศรีธรรมราช	5,439,257	1.09	64,092	2.40
25	พิจิตร	5,364,874	1.07	25,937	0.97
26	เพชรบูรณ์	5,315,172	1.06	39,557	1.48
27	ระยอง	5,188,348	1.04	9,075	0.34
28	สุรินทร์	5,074,038	1.01	113,111	4.23
29	มหาสารคาม	4,742,579	0.95	74,220	2.78
30	พิษณุโลก	4,637,769	0.93	32,780	1.23

## ตารางที่ 6-2 จำนวนไก่รายจังหวัด ปี 2568 เรียงลำดับจากมากไปน้อย

ลำดับที่	จังหวัด	ไก่ (ตัว)		เกษตรกร (ราย)	
		จำนวน	ร้อยละ	จำนวน	ร้อยละ
31	อุดรธานี	4,563,117	0.91	90,420	3.39
32	จันทบุรี	4,561,712	0.91	8,182	0.31
33	อุตรดิตถ์	4,375,680	0.87	24,798	0.93
34	ศรีสะเกษ	4,320,881	0.86	90,558	3.39
35	สุราษฎร์ธานี	4,258,200	0.85	40,903	1.53
36	ลำพูน	4,072,030	0.81	34,510	1.29
37	ร้อยเอ็ด	4,001,152	0.80	93,003	3.48
38	กำแพงเพชร	3,620,172	0.72	37,356	1.40
39	อ่างทอง	3,360,834	0.67	13,426	0.50
40	กาฬสินธุ์	3,235,345	0.65	71,808	2.69
41	เพชรบุรี	2,653,046	0.53	9,945	0.37
42	กระบี่	2,576,264	0.51	11,932	0.45
43	สกลนคร	2,568,306	0.51	71,963	2.69
44	พะเยา	2,522,914	0.50	41,399	1.55
45	ตรัง	2,364,737	0.47	21,293	0.80
46	สิงห์บุรี	2,177,677	0.43	3,501	0.13
47	นครพนม	2,123,879	0.42	51,813	1.94
48	น่าน	2,042,829	0.41	43,002	1.61
49	สระแก้ว	1,964,663	0.39	29,964	1.12
50	ประจวบคีรีขันธ์	1,901,656	0.38	13,688	0.51
51	อุทัยธานี	1,856,910	0.37	19,936	0.75
52	หนองคาย	1,808,187	0.36	27,363	1.02
53	แพร่	1,744,782	0.35	25,645	0.96
54	สุโขทัย	1,741,914	0.35	30,444	1.14
55	อำนาจเจริญ	1,740,441	0.35	27,053	1.01
56	หนองบัวลำภู	1,726,751	0.34	25,233	0.94
57	เลย	1,650,373	0.33	36,456	1.36
58	บึงกาฬ	1,634,215	0.33	20,569	0.77
59	ยโสธร	1,628,079	0.33	33,834	1.27
60	สตูล	1,605,311	0.32	17,961	0.67
61	ตาก	1,531,258	0.31	23,557	0.88

## ตารางที่ 6-2 จำนวนไก่รายจังหวัด ปี 2568 เรียงลำดับจากมากไปน้อย

ลำดับที่	จังหวัด	ไก่ (ตัว)		เกษตรกร (ราย)	
		จำนวน	ร้อยละ	จำนวน	ร้อยละ
62	พังงา	1,321,717	0.26	8,230	0.31
63	ชุมพร	1,311,423	0.26	20,783	0.78
64	นราธิวาส	1,185,241	0.24	45,284	1.70
65	ปัตตานี	1,176,939	0.24	29,887	1.12
66	มุกดาหาร	1,017,245	0.20	19,995	0.75
67	ยะลา	941,386	0.19	35,659	1.34
68	แม่ฮ่องสอน	822,939	0.16	19,584	0.73
69	ปทุมธานี	631,420	0.13	5,570	0.21
70	ตราด	529,871	0.11	3,548	0.13
71	ระนอง	314,858	0.06	5,977	0.22
72	ภูเก็ต	296,708	0.06	2,383	0.09
73	กรุงเทพมหานคร	153,526	0.03	3,692	0.14
74	นนทบุรี	110,314	0.02	3,383	0.13
75	สมุทรสาคร	102,129	0.02	2,327	0.09
76	สมุทรสงคราม	72,330	0.01	1,845	0.07
77	สมุทรปราการ	51,868	0.01	1,935	0.07

**ที่มา** : สำนักงานปลุสัตว์อำเภอจากระบบทะเบียนเกษตรกรปลุเลี้ยงสัตว์ (DLD e-Regist)

**รวบรวมโดย** : กลุ่มสารสนเทศและข้อมูลสถิติ ศูนย์เทคโนโลยีสารสนเทศและการสื่อสาร กรมปลุสัตว์

ตารางที่ 6-3 จำนวนเกษตรกรผู้เลี้ยงไก่พื้นเมือง จำแนกตามจำนวนไก่พื้นเมืองที่เลี้ยง รายจังหวัด ปี 2568

จังหวัด	ไก่พื้นเมือง									
	< 100 ตัว		100 - 500 ตัว		501 - 1,000 ตัว		> 1,000 ตัว		รวม	
	จำนวน (ตัว)	เกษตรกร (ราย)	จำนวน (ตัว)	เกษตรกร (ราย)	จำนวน (ตัว)	เกษตรกร (ราย)	จำนวน (ตัว)	เกษตรกร (ราย)	จำนวน (ตัว)	เกษตรกร (ราย)
<b>ยอดรวม</b>	<b>84,765,747</b>	<b>2,488,256</b>	<b>19,084,663</b>	<b>139,123</b>	<b>667,166</b>	<b>928</b>	<b>2,271,677</b>	<b>474</b>	<b>106,789,253</b>	<b>2,628,781</b>
<b>เขต 1</b>	<b>3,032,613</b>	<b>78,358</b>	<b>867,927</b>	<b>6,158</b>	<b>24,703</b>	<b>36</b>	<b>52,948</b>	<b>21</b>	<b>3,978,191</b>	<b>84,573</b>
กรุงเทพมหานคร	80,563	3,453	22,276	136	1,000	1	2,900	2	106,739	3,592
นนทบุรี	79,223	3,173	11,866	90	-	-	-	-	91,089	3,263
ปทุมธานี	154,505	4,448	78,230	525	5,628	10	8,456	1	246,819	4,984
พระนครศรีอยุธยา	427,952	11,211	119,382	809	3,118	4	6,600	3	557,052	12,027
อ่างทอง	567,833	11,542	218,157	1,669	1,450	2	-	-	787,440	13,213
ลพบุรี	611,607	17,515	115,408	792	8,042	10	4,850	3	739,907	18,320
สิงห์บุรี	111,084	3,054	41,819	296	600	1	-	-	153,503	3,351
ชัยนาท	687,735	14,636	190,520	1,356	1,725	3	8,942	6	888,922	16,001
สระบุรี	312,111	9,326	70,269	485	3,140	5	21,200	6	406,720	9,822
<b>เขต 2</b>	<b>2,932,677</b>	<b>92,291</b>	<b>717,095</b>	<b>4,857</b>	<b>44,716</b>	<b>60</b>	<b>76,902</b>	<b>33</b>	<b>3,771,390</b>	<b>97,241</b>
สมุทรปราการ	40,336	1,842	6,808	46	1,000	1	-	-	48,144	1,889
ชลบุรี	345,788	10,089	81,634	559	7,280	8	15,691	5	450,393	10,661
ระยอง	300,542	7,806	147,629	930	4,433	7	1,500	1	454,104	8,744
จันทบุรี	128,425	5,599	19,940	136	1,000	1	3,070	2	152,435	5,738
ตราด	83,864	3,455	9,595	53	700	1	-	-	94,159	3,509
ฉะเชิงเทรา	337,991	12,162	84,693	598	5,005	6	4,500	3	432,189	12,769
ปราจีนบุรี	413,541	14,859	192,963	1,291	16,887	24	19,600	9	642,991	16,183
นครนายก	254,096	7,781	27,288	185	2,141	4	3,305	3	286,830	7,973
สระแก้ว	1,028,094	28,698	146,545	1,059	6,270	8	29,236	10	1,210,145	29,775
<b>เขต 3</b>	<b>21,618,708</b>	<b>677,244</b>	<b>4,202,157</b>	<b>31,095</b>	<b>130,329</b>	<b>176</b>	<b>351,546</b>	<b>74</b>	<b>26,302,740</b>	<b>708,589</b>
นครราชสีมา	4,252,376	147,409	710,354	5,054	38,938	53	108,260	23	5,109,928	152,539
บุรีรัมย์	3,957,328	109,799	624,681	4,653	8,671	13	77,913	12	4,668,593	114,477
ศรีสะเกษ	2,570,092	86,213	480,932	3,554	15,547	23	59,886	9	3,126,457	89,799
สุรินทร์	3,412,213	107,160	654,156	4,955	27,729	35	30,587	14	4,124,685	112,164
อุบลราชธานี	3,265,011	101,639	741,773	5,713	16,074	22	59,295	9	4,082,153	107,383
ยโสธร	1,090,273	32,423	156,477	1,167	5,540	6	10,405	4	1,262,695	33,600
ชัยภูมิ	2,147,285	68,098	530,370	3,856	15,228	20	5,200	3	2,698,083	71,977
อำนาจเจริญ	924,130	24,503	303,414	2,143	2,602	4	-	-	1,230,146	26,650
<b>เขต 4</b>	<b>21,154,102</b>	<b>609,428</b>	<b>4,998,936</b>	<b>36,680</b>	<b>131,953</b>	<b>188</b>	<b>412,388</b>	<b>88</b>	<b>26,697,379</b>	<b>646,384</b>
ร้อยเอ็ด	2,378,328	88,676	421,128	2,962	19,281	28	59,559	20	2,878,296	91,686
หนองบัวลำภู	990,428	22,618	320,601	2,464	7,163	9	9,660	6	1,327,852	25,097
ขอนแก่น	2,651,170	65,537	469,841	3,455	20,846	29	232,246	21	3,374,103	69,042
อุดรธานี	3,200,378	82,632	935,629	7,174	10,809	17	15,650	4	4,162,466	89,827
เลย	1,188,095	34,800	212,433	1,519	5,826	9	7,510	4	1,413,864	36,332
หนองคาย	854,282	25,186	229,843	1,748	8,351	12	6,700	5	1,099,176	26,951
มหาสารคาม	2,779,209	68,388	623,412	4,615	17,128	23	48,110	15	3,467,859	73,041
กาฬสินธุ์	2,135,561	68,799	374,463	2,932	4,682	7	2,000	1	2,516,706	71,739
นครพนม	1,478,449	49,194	262,664	2,014	9,831	13	6,401	3	1,757,345	51,224
มุกดาหาร	763,737	19,106	96,072	740	1,000	1	-	-	860,809	19,847
สกลนคร	1,972,589	69,197	273,628	2,129	6,545	8	20,552	7	2,273,314	71,341
บึงกาฬ	761,876	15,295	779,222	4,928	20,491	32	4,000	2	1,565,589	20,257
<b>เขต 5</b>	<b>12,111,113</b>	<b>312,828</b>	<b>3,470,428</b>	<b>24,973</b>	<b>131,121</b>	<b>182</b>	<b>266,511</b>	<b>107</b>	<b>15,979,173</b>	<b>338,090</b>
เชียงใหม่	1,877,678	57,816	591,358	3,857	52,868	73	148,741	64	2,670,645	61,810
ลำพูน	1,522,218	32,426	263,736	1,779	15,124	22	19,653	6	1,820,731	34,233
ลำปาง	1,236,295	39,873	173,991	1,184	4,598	7	27,908	8	1,442,792	41,072
แพร่	1,044,206	23,883	216,929	1,493	6,695	9	15,160	5	1,282,990	25,390
น่าน	1,454,378	40,009	375,499	2,739	14,577	20	18,213	7	1,862,667	42,775

ตารางที่ 6-3 จำนวนเกษตรกรผู้เลี้ยงไก่พื้นเมือง จำแนกตามจำนวนไก่พื้นเมืองที่เลี้ยง รายจังหวัด ปี 2568

จังหวัด	ไก่พื้นเมือง									
	< 100 ตัว		100 - 500 ตัว		501 - 1,000 ตัว		> 1,000 ตัว		รวม	
	จำนวน (ตัว)	เกษตรกร (ราย)	จำนวน (ตัว)	เกษตรกร (ราย)	จำนวน (ตัว)	เกษตรกร (ราย)	จำนวน (ตัว)	เกษตรกร (ราย)	จำนวน (ตัว)	เกษตรกร (ราย)
พะเยา	1,711,946	36,973	578,518	4,318	8,199	12	8,104	7	2,306,767	41,310
เชียงราย	2,563,964	62,917	1,187,231	9,001	29,060	39	27,632	9	3,807,887	71,966
แม่ฮ่องสอน	700,428	18,931	83,166	602	-	-	1,100	1	784,694	19,534
<b>เขต 6</b>	<b>10,001,262</b>	<b>247,173</b>	<b>2,735,747</b>	<b>20,614</b>	<b>82,490</b>	<b>118</b>	<b>224,810</b>	<b>29</b>	<b>13,044,309</b>	<b>267,934</b>
อุดรธานี	824,679	23,963	95,121	673	5,555	8	1,200	1	926,555	24,645
นครสวรรค์	1,519,050	32,902	468,323	3,859	7,319	10	86,431	8	2,081,123	36,779
อุทัยธานี	653,826	18,403	130,793	954	6,155	9	9,230	2	800,004	19,368
กำแพงเพชร	1,490,850	35,108	253,100	1,862	2,002	3	3,443	3	1,749,395	36,976
ตาก	832,014	21,528	240,103	1,861	7,392	10	13,051	2	1,092,560	23,401
พิจิตร	1,149,199	22,362	441,733	3,171	1,400	2	-	-	1,592,332	25,535
เพชรบูรณ์	1,448,112	36,765	340,026	2,314	36,177	54	9,195	5	1,833,510	39,138
สุโขทัย	882,571	28,517	194,756	1,537	2,350	3	1,200	1	1,080,877	30,058
<b>เขต 7</b>	<b>2,934,396</b>	<b>91,114</b>	<b>745,980</b>	<b>5,094</b>	<b>44,958</b>	<b>59</b>	<b>421,428</b>	<b>19</b>	<b>4,146,762</b>	<b>96,286</b>
ราชบุรี	450,457	15,169	64,976	409	5,485	7	9,744	5	530,662	15,590
กาญจนบุรี	625,079	19,210	162,843	1,117	8,470	12	371,200	2	1,167,592	20,341
นครปฐม	279,309	8,483	86,919	568	9,921	14	9,489	4	385,638	9,069
สมุทรสาคร	55,808	2,112	10,322	73	-	-	-	-	66,130	2,185
สมุทรสงคราม	28,367	1,632	2,973	20	-	-	-	-	31,340	1,652
เพชรบุรี	290,746	8,979	67,553	475	3,210	4	3,005	2	364,514	9,460
ประจวบคีรีขันธ์	321,666	12,128	137,088	937	10,200	12	24,790	4	493,744	13,081
สุพรรณบุรี	882,964	23,401	213,306	1,495	7,672	10	3,200	2	1,107,142	24,908
<b>เขต 8</b>	<b>6,933,248</b>	<b>209,634</b>	<b>1,088,241</b>	<b>7,884</b>	<b>61,936</b>	<b>87</b>	<b>275,836</b>	<b>73</b>	<b>8,359,261</b>	<b>217,678</b>
นครศรีธรรมราช	2,017,773	60,384	268,207	1,953	21,983	29	21,444	11	2,329,407	62,377
กระบี่	416,030	11,161	66,286	473	1,096	2	6,497	2	489,909	11,638
พังงา	239,657	7,881	21,164	145	537	1	7,000	3	268,358	8,030
ภูเก็ต	59,829	2,205	21,864	128	800	1	5,488	3	87,981	2,337
สุราษฎร์ธานี	1,349,820	37,697	274,061	2,074	2,965	5	92,990	7	1,719,836	39,783
ระนอง	147,219	5,638	12,761	79	-	-	-	-	159,980	5,717
ชุมพร	482,849	19,982	62,619	363	8,933	14	2,685	1	557,086	20,360
ตรัง	594,858	20,542	51,525	383	3,870	6	15,850	6	666,103	20,937
พัทลุง	1,625,213	44,144	309,754	2,286	21,752	29	123,882	40	2,080,601	46,499
<b>เขต 9</b>	<b>4,047,628</b>	<b>170,186</b>	<b>258,152</b>	<b>1,768</b>	<b>14,960</b>	<b>22</b>	<b>189,308</b>	<b>30</b>	<b>4,510,048</b>	<b>172,006</b>
สงขลา	1,275,602	42,863	181,004	1,264	9,851	15	125,550	22	1,592,007	44,164
สตูล	399,499	17,839	6,440	47	-	-	-	-	405,939	17,886
ปัตตานี	690,123	29,451	33,132	214	1,411	2	34,658	2	759,324	29,669
ยะลา	745,732	35,096	20,907	135	1,906	3	14,200	4	782,745	35,238
นราธิวาส	936,672	44,937	16,669	108	1,792	2	14,900	2	970,033	45,049

ที่มา : สำนักงานปลุสัตว์อำเภอ จากระบบทะเบียนเกษตรกรผู้เลี้ยงสัตว์ (DLD e-Regist)

รวบรวมโดย : กลุ่มสารสนเทศและข้อมูลสถิติ ศูนย์เทคโนโลยีสารสนเทศและการสื่อสาร กรมปลุสัตว์

ตารางที่ 6-4 จำนวนเกษตรกรผู้เลี้ยงไก่เนื้อ จำแนกตามจำนวนไก่เนื้อที่เลี้ยง รายจังหวัด ปี 2568

จังหวัด	ไก่เนื้อ									
	< 3,000 ตัว		3,000 - 10,000 ตัว		10,001 - 100,000 ตัว		> 100,000 ตัว		รวม	
	จำนวน (ตัว)	เกษตรกร (ราย)	จำนวน (ตัว)	เกษตรกร (ราย)	จำนวน (ตัว)	เกษตรกร (ราย)	จำนวน (ตัว)	เกษตรกร (ราย)	จำนวน (ตัว)	เกษตรกร (ราย)
<b>ยอดรวม</b>	<b>1,487,814</b>	<b>18,186</b>	<b>10,823,340</b>	<b>1,555</b>	<b>98,693,720</b>	<b>3,303</b>	<b>211,431,718</b>	<b>649</b>	<b>322,436,592</b>	<b>23,693</b>
<b>เขต 1</b>	<b>39,633</b>	<b>383</b>	<b>601,865</b>	<b>84</b>	<b>9,708,389</b>	<b>250</b>	<b>78,538,142</b>	<b>208</b>	<b>88,888,029</b>	<b>925</b>
กรุงเทพมหานคร	4,794	116	11,000	2	18,000	1	-	-	33,794	119
นนทบุรี	6,621	16	5,001	1	-	-	-	-	11,622	17
ปทุมธานี	9,430	53	21,916	5	183,020	4	-	-	214,366	62
พระนครศรีอยุธยา	2,707	25	63,500	8	552,600	23	2,000,000	1	2,618,807	57
อ่างทอง	1,250	14	7,000	1	548,000	12	778,000	5	1,334,250	32
ลพบุรี	8,720	78	224,100	36	2,757,398	63	50,424,160	137	53,414,378	314
สิงห์บุรี	57	3	16,000	2	1,173,700	22	782,400	6	1,972,157	33
ชัยนาท	4,728	48	64,500	7	2,580,805	61	3,717,000	16	6,367,033	132
สระบุรี	1,326	30	188,848	22	1,894,866	64	20,836,582	43	22,921,622	159
<b>เขต 2</b>	<b>84,823</b>	<b>1,484</b>	<b>1,967,145</b>	<b>267</b>	<b>21,624,562</b>	<b>711</b>	<b>53,098,323</b>	<b>140</b>	<b>76,774,853</b>	<b>2,602</b>
สมุทรปราการ	178	9	-	-	-	-	-	-	178	9
ชลบุรี	34,877	38	697,049	104	4,287,670	163	30,048,114	38	35,067,710	343
ระยอง	3,112	17	170,600	20	3,033,950	111	1,150,500	8	4,358,162	156
ฉะเชิงเทรา	3,678	164	234,000	26	1,343,750	47	2,036,500	8	3,617,928	245
ตราด	15	1	-	-	171,500	6	235,000	1	406,515	8
ฉะเชิงเทรา	8,536	128	198,140	25	2,935,353	105	1,368,600	6	4,510,629	264
ปราจีนบุรี	9,906	270	482,366	60	8,337,674	233	17,106,309	74	25,936,255	637
นครนายก	9,745	177	142,890	25	1,177,665	39	1,153,300	5	2,483,600	246
สระแก้ว	14,776	680	42,100	7	337,000	7	-	-	393,876	694
<b>เขต 3</b>	<b>211,373</b>	<b>6,021</b>	<b>1,105,594</b>	<b>130</b>	<b>9,592,155</b>	<b>395</b>	<b>22,687,587</b>	<b>71</b>	<b>33,596,709</b>	<b>6,617</b>
นครราชสีมา	73,761	1,818	314,612	42	2,953,090	108	12,898,387	34	16,239,850	2,002
บุรีรัมย์	24,086	678	424,000	43	930,206	30	6,330,000	20	7,708,292	771
ศรีสะเกษ	47,826	1,503	78,420	11	997,127	47	-	-	1,123,373	1,561
สุรินทร์	23,423	880	-	-	211,000	6	400,000	1	634,423	887
อุบลราชธานี	28,012	817	233,301	27	1,633,093	102	360,000	1	2,254,406	947
ยโสธร	3,674	95	41,261	5	293,087	22	-	-	338,022	122
ชัยภูมิ	9,408	197	5,000	1	2,115,589	52	2,699,200	15	4,829,197	265
อำนาจเจริญ	1,183	33	9,000	1	458,963	28	-	-	469,146	62
<b>เขต 4</b>	<b>199,360</b>	<b>5,160</b>	<b>633,129</b>	<b>89</b>	<b>3,318,531</b>	<b>150</b>	<b>435,000</b>	<b>3</b>	<b>4,586,020</b>	<b>5,402</b>
ร้อยเอ็ด	25,946	881	93,801	17	35,500	2	-	-	155,247	900
หนองบัวลำภู	6,093	100	77,281	9	250,686	14	-	-	334,060	123
ขอนแก่น	67,249	1,344	153,067	19	1,496,194	69	435,000	3	2,151,510	1,435
อุดรธานี	15,434	684	68,844	8	97,881	8	-	-	182,159	700
เลย	2,254	64	17,500	2	183,000	3	-	-	202,754	69
หนองคาย	6,106	91	6,000	2	-	-	-	-	12,106	93
มหาสารคาม	39,541	1,043	91,361	12	470,322	21	-	-	601,224	1,076
กาฬสินธุ์	206	5	-	-	605,260	22	-	-	605,466	27
นครพนม	6,374	338	8,000	1	-	-	-	-	14,374	339
มุกดาหาร	5,182	96	16,000	2	121,188	8	-	-	142,370	106
สกลนคร	14,039	397	98,275	16	58,500	3	-	-	170,814	416
บึงกาฬ	10,936	117	3,000	1	-	-	-	-	13,936	118
<b>เขต 5</b>	<b>136,003</b>	<b>1,017</b>	<b>923,616</b>	<b>120</b>	<b>4,757,125</b>	<b>192</b>	<b>743,944</b>	<b>5</b>	<b>6,560,688</b>	<b>1,334</b>
เชียงใหม่	74,759	575	354,523	46	839,099	46	270,000	2	1,538,381	669
ลำพูน	7,385	93	119,380	16	1,105,865	48	133,944	1	1,366,574	158
ลำปาง	7,059	108	247,613	30	2,275,461	66	340,000	2	2,870,133	206
แพร่	7,489	80	6,700	2	86,200	6	-	-	100,389	88
น่าน	30,828	100	19,900	5	-	-	-	-	50,728	105
พะเยา	428	18	32,000	4	36,000	2	-	-	68,428	24

ตารางที่ 6-4 จำนวนเกษตรกรผู้เลี้ยงไก่เนื้อ จำแนกตามจำนวนไก่เนื้อที่เลี้ยง รายจังหวัด ปี 2568

จังหวัด	ไก่เนื้อ									
	< 3,000 ตัว		3,000 - 10,000 ตัว		10,001 - 100,000 ตัว		> 100,000 ตัว		รวม	
	จำนวน (ตัว)	เกษตรกร (ราย)	จำนวน (ตัว)	เกษตรกร (ราย)	จำนวน (ตัว)	เกษตรกร (ราย)	จำนวน (ตัว)	เกษตรกร (ราย)	จำนวน (ตัว)	เกษตรกร (ราย)
เชียงราย	8,055	43	143,500	17	414,500	24	-	-	566,055	84
แม่ฮ่องสอน	-	-	-	-	-	-	-	-	-	-
<b>เขต 6</b>	<b>45,864</b>	<b>685</b>	<b>398,748</b>	<b>47</b>	<b>10,150,644</b>	<b>333</b>	<b>7,627,481</b>	<b>36</b>	<b>18,222,737</b>	<b>1,101</b>
อุดรธานี	1,342	41	77,000	10	515,500	26	-	-	593,842	77
นครสวรรค์	2,113	107	48,450	6	3,606,374	88	2,642,401	16	6,299,338	217
อุทัยธานี	3,845	40	43,391	5	777,211	27	157,080	1	981,527	73
กำแพงเพชร	10,661	150	68,000	8	1,177,205	49	390,000	3	1,645,866	210
ตาก	976	27	16,901	2	382,802	16	-	-	400,679	45
พิจิตร	1,917	27	6,500	1	824,920	24	1,998,000	11	2,831,337	63
เพชรบูรณ์	13,122	109	109,506	12	1,439,132	54	1,580,000	3	3,141,760	178
สุโขทัย	2,726	101	9,000	1	195,000	9	-	-	206,726	111
<b>เขต 7</b>	<b>70,407</b>	<b>710</b>	<b>1,072,517</b>	<b>154</b>	<b>25,290,482</b>	<b>637</b>	<b>46,594,229</b>	<b>180</b>	<b>73,027,635</b>	<b>1,681</b>
ราชบุรี	17,752	202	132,334	22	2,956,290	71	12,151,997	36	15,258,373	331
กาญจนบุรี	5,137	96	246,574	27	13,665,989	321	22,550,506	100	36,468,206	544
นครปฐม	10,149	100	153,624	21	909,531	26	2,398,840	3	3,472,144	150
สมุทรสาคร	45	3	-	-	27,000	1	-	-	27,045	4
สมุทรสงคราม	466	16	-	-	-	-	-	-	466	16
เพชรบุรี	10,660	166	53,085	7	1,245,880	34	720,000	4	2,029,625	211
ประจวบคีรีขันธ์	13,846	88	143,100	20	694,124	28	346,000	2	1,197,070	138
สุพรรณบุรี	12,352	39	343,800	57	5,791,668	156	8,426,886	35	14,574,706	287
<b>เขต 8</b>	<b>386,470</b>	<b>1,487</b>	<b>2,915,561</b>	<b>424</b>	<b>11,330,101</b>	<b>509</b>	<b>278,001</b>	<b>2</b>	<b>14,910,133</b>	<b>2,422</b>
นครศรีธรรมราช	145,110	463	536,118	71	1,565,240	73	-	-	2,246,468	607
กระบี่	7,614	241	149,108	20	1,473,886	66	278,001	2	1,908,609	329
พังงา	5,055	26	56,000	7	441,920	26	-	-	502,975	59
ภูเก็ต	115	4	-	-	42,500	2	-	-	42,615	6
สุราษฎร์ธานี	16,962	196	293,700	35	1,510,796	78	-	-	1,821,458	309
ระนอง	2,632	16	3,400	1	26,500	2	-	-	32,532	19
ชุมพร	18,204	77	312,800	40	162,514	7	-	-	493,518	124
ตรัง	107,533	80	377,525	52	603,030	35	-	-	1,088,088	167
พัทลุง	83,245	384	1,186,910	198	5,503,715	220	-	-	6,773,870	802
<b>เขต 9</b>	<b>313,881</b>	<b>1,239</b>	<b>1,205,165</b>	<b>240</b>	<b>2,921,731</b>	<b>126</b>	<b>1,429,011</b>	<b>4</b>	<b>5,869,788</b>	<b>1,609</b>
สงขลา	147,874	369	829,093	170	2,039,131	89	1,319,011	3	4,335,109	631
สตูล	17,337	11	45,000	5	749,100	29	110,000	1	921,437	46
ปัตตานี	98,684	97	223,172	43	36,500	3	-	-	358,356	143
ยะลา	22,250	659	23,000	5	30,000	1	-	-	75,250	665
นราธิวาส	27,736	103	84,900	17	67,000	4	-	-	179,636	124

ที่มา : สำนักงานปลุสัตว์อำเภอ จากระบบทะเบียนเกษตรกรผู้เลี้ยงสัตว์ (DLD e-Regist)

รวบรวมโดย : กลุ่มสารสนเทศและข้อมูลสถิติ ศูนย์เทคโนโลยีสารสนเทศและการสื่อสาร กรมปลุสัตว์

ตารางที่ 6-5 จำนวนเกษตรกรผู้เลี้ยงไก่ไข่ จำแนกตามจำนวนไก่ไข่ที่เลี้ยง รายจังหวัด ปี 2568

จังหวัด	ไก่ไข่									
	< 3,000 ตัว		3,000 - 10,000 ตัว		10,001 - 100,000 ตัว		> 100,000 ตัว		รวม	
	จำนวน (ตัว)	เกษตรกร (ราย)	จำนวน (ตัว)	เกษตรกร (ราย)	จำนวน (ตัว)	เกษตรกร (ราย)	จำนวน (ตัว)	เกษตรกร (ราย)	จำนวน (ตัว)	เกษตรกร (ราย)
<b>ยอดรวม</b>	<b>4,750,014</b>	<b>113,643</b>	<b>4,408,389</b>	<b>725</b>	<b>16,873,794</b>	<b>586</b>	<b>44,126,456</b>	<b>138</b>	<b>70,158,653</b>	<b>115,092</b>
<b>เขต 1</b>	<b>261,339</b>	<b>7,026</b>	<b>72,550</b>	<b>13</b>	<b>711,180</b>	<b>22</b>	<b>6,297,870</b>	<b>16</b>	<b>7,342,939</b>	<b>7,077</b>
กรุงเทพมหานคร	9,394	195	3,000	1	-	-	-	-	12,394	196
นนทบุรี	5,042	170	-	-	-	-	-	-	5,042	170
ปทุมธานี	51,245	1,347	23,750	5	32,000	1	-	-	106,995	1,353
พระนครศรีอยุธยา	52,171	1,461	17,500	3	254,600	10	3,384,620	10	3,708,891	1,484
อ่างทอง	27,788	556	9,050	1	245,880	5	954,450	2	1,237,168	564
ลพบุรี	30,087	909	6,000	1	20,000	1	-	-	56,087	911
สิงห์บุรี	6,997	243	-	-	45,000	1	-	-	51,997	244
ชัยนาท	53,378	1,430	13,250	2	-	-	-	-	66,628	1,432
สระบุรี	25,237	715	-	-	113,700	4	1,958,800	4	2,097,737	723
<b>เขต 2</b>	<b>205,840</b>	<b>6,286</b>	<b>366,066</b>	<b>51</b>	<b>4,140,560</b>	<b>108</b>	<b>21,704,839</b>	<b>64</b>	<b>26,417,305</b>	<b>6,509</b>
สมุทรปราการ	2,518	79	-	-	-	-	-	-	2,518	79
ชลบุรี	28,066	453	121,819	17	1,515,718	45	4,439,399	14	6,105,002	529
ระยอง	22,298	332	39,900	6	313,100	11	-	-	375,298	349
จันทบุรี	24,319	516	45,800	7	68,500	4	560,000	1	698,619	528
ตราด	4,697	52	10,000	1	14,500	1	-	-	29,197	54
ฉะเชิงเทรา	36,294	799	124,487	17	1,347,502	28	6,743,559	23	8,251,842	867
ปราจีนบุรี	22,359	638	15,160	2	677,240	15	1,541,144	6	2,255,903	661
นครนายก	24,988	775	8,900	1	86,000	2	8,220,437	19	8,340,325	797
สระแก้ว	40,301	2,642	-	-	118,000	2	200,300	1	358,601	2,645
<b>เขต 3</b>	<b>717,808</b>	<b>30,814</b>	<b>337,680</b>	<b>53</b>	<b>872,666</b>	<b>47</b>	<b>1,632,200</b>	<b>3</b>	<b>3,560,354</b>	<b>30,917</b>
นครราชสีมา	214,628	8,806	27,500	4	45,840	3	618,000	1	905,968	8,814
บุรีรัมย์	114,739	5,044	42,000	7	62,200	4	-	-	218,939	5,055
ศรีสะเกษ	54,761	2,137	3,020	1	13,000	1	-	-	70,781	2,139
สุรินทร์	103,856	5,974	18,000	2	153,646	7	-	-	275,502	5,983
อุบลราชธานี	116,690	4,578	240,660	37	436,530	27	-	-	793,880	4,642
ยโสธร	20,175	914	-	-	-	-	-	-	20,175	914
ชัยภูมิ	59,198	2,023	3,500	1	161,450	5	1,014,200	2	1,238,348	2,031
อำนาจเจริญ	33,761	1,338	3,000	1	-	-	-	-	36,761	1,339
<b>เขต 4</b>	<b>1,163,720</b>	<b>26,316</b>	<b>1,042,955</b>	<b>184</b>	<b>1,711,200</b>	<b>81</b>	<b>379,179</b>	<b>1</b>	<b>4,297,054</b>	<b>26,582</b>
ร้อยเอ็ด	140,972	8,065	313,392	58	116,000	4	379,179	1	949,543	8,128
หนองบัวลำภู	33,799	458	18,205	3	-	-	-	-	52,004	461
ขอนแก่น	103,371	3,405	275,503	34	713,467	39	-	-	1,092,341	3,478
อุดรธานี	131,666	3,524	62,010	9	21,000	1	-	-	214,676	3,534
เลย	29,881	636	3,000	1	-	-	-	-	32,881	637
หนองคาย	415,692	896	179,345	43	100,800	4	-	-	695,837	943
มหาสารคาม	89,459	3,642	18,000	2	513,513	26	-	-	620,972	3,670
กาฬสินธุ์	538	10	-	-	106,900	3	-	-	107,438	13
นครพนม	82,311	2,545	137,400	29	123,000	3	-	-	342,711	2,577
มุกดาหาร	13,227	440	-	-	-	-	-	-	13,227	440
สกลนคร	69,370	1,954	36,100	5	16,520	1	-	-	121,990	1,960
บึงกาฬ	53,434	741	-	-	-	-	-	-	53,434	741
<b>เขต 5</b>	<b>491,829</b>	<b>9,122</b>	<b>765,081</b>	<b>110</b>	<b>3,188,954</b>	<b>117</b>	<b>2,231,125</b>	<b>8</b>	<b>6,676,989</b>	<b>9,357</b>
เชียงใหม่	96,512	1,809	427,827	56	1,849,639	76	150,000	1	2,523,978	1,942
ลำพูน	26,199	664	8,700	2	210,465	5	630,925	3	876,289	674
ลำปาง	60,624	1,432	185,393	23	617,300	16	480,000	1	1,343,317	1,472
แพร่	32,225	672	11,500	2	314,050	12	-	-	357,775	686
น่าน	52,222	998	6,000	2	50,000	1	-	-	108,222	1,001

ตารางที่ 6-5 จำนวนเกษตรกรผู้เลี้ยงไก่ไข่ จำแนกตามจำนวนไก่ไข่ที่เลี้ยง รายจังหวัด ปี 2568

จังหวัด	ไก่ไข่									
	< 3,000 ตัว		3,000 - 10,000 ตัว		10,001 - 100,000 ตัว		> 100,000 ตัว		รวม	
	จำนวน (ตัว)	เกษตรกร (ราย)	จำนวน (ตัว)	เกษตรกร (ราย)	จำนวน (ตัว)	เกษตรกร (ราย)	จำนวน (ตัว)	เกษตรกร (ราย)	จำนวน (ตัว)	เกษตรกร (ราย)
พะเยา	49,444	686	61,709	12	15,000	1	-	-	126,153	699
เชียงราย	164,757	2,690	63,952	13	107,500	5	970,200	3	1,306,409	2,711
แม่ฮ่องสอน	9,846	171	-	-	25,000	1	-	-	34,846	172
<b>เขต 6</b>	<b>393,546</b>	<b>12,501</b>	<b>165,430</b>	<b>22</b>	<b>1,729,497</b>	<b>57</b>	<b>4,795,348</b>	<b>14</b>	<b>7,083,821</b>	<b>12,594</b>
อุดรดิตถ์	21,128	236	25,800	3	1,093,020	26	1,715,300	5	2,855,248	270
นครสวรรค์	69,500	2,647	-	-	22,222	1	1,500,048	5	1,591,770	2,653
อุทัยธานี	55,244	1,946	-	-	18,000	1	-	-	73,244	1,947
กำแพงเพชร	42,297	1,568	21,400	5	160,477	8	-	-	224,174	1,581
ตาก	15,797	514	6,500	1	15,000	1	-	-	37,297	516
พษณุโลก	65,032	1,824	-	-	30,000	1	480,000	1	575,032	1,826
พิจิตร	38,047	1,373	-	-	-	-	900,000	2	938,047	1,375
เพชรบูรณ์	52,153	1,387	111,730	13	173,934	13	-	-	337,817	1,413
สุโขทัย	34,348	1,006	-	-	216,844	6	200,000	1	451,192	1,013
<b>เขต 7</b>	<b>458,778</b>	<b>5,184</b>	<b>1,039,992</b>	<b>187</b>	<b>2,485,037</b>	<b>85</b>	<b>4,378,531</b>	<b>19</b>	<b>8,362,338</b>	<b>5,475</b>
ราชบุรี	41,715	736	5,000	1	153,405	4	820,000	2	1,020,120	743
กาญจนบุรี	33,744	851	12,000	2	197,613	5	-	-	243,357	858
นครปฐม	52,632	458	76,340	12	722,500	19	1,874,131	11	2,725,603	500
สมุทรสาคร	8,791	192	-	-	-	-	-	-	8,791	192
สมุทรสงคราม	10,524	352	8,000	1	22,000	1	-	-	40,524	354
เพชรบุรี	62,391	790	49,282	9	138,109	6	-	-	249,782	805
ประจวบคีรีขันธ์	74,166	976	44,550	6	90,010	5	-	-	208,726	987
สุพรรณบุรี	174,815	829	844,820	156	1,161,400	45	1,684,400	6	3,865,435	1,036
<b>เขต 8</b>	<b>847,219</b>	<b>12,357</b>	<b>456,425</b>	<b>79</b>	<b>1,614,760</b>	<b>58</b>	<b>1,451,364</b>	<b>8</b>	<b>4,369,768</b>	<b>12,502</b>
นครศรีธรรมราช	274,374	4,459	82,800	16	357,000	9	130,000	1	844,174	4,485
กระบี่	36,970	441	4,000	1	134,394	9	-	-	175,364	451
พังงา	34,066	460	14,500	3	207,000	5	290,000	2	545,566	470
ภูเก็ต	6,252	67	5,861	1	33,855	2	120,000	1	165,968	71
สุราษฎร์ธานี	112,871	2,033	13,772	2	274,800	10	296,000	1	697,443	2,046
ระนอง	28,514	636	28,800	6	64,900	1	-	-	122,214	643
ชุมพร	116,907	1,224	67,494	14	76,001	3	-	-	260,402	1,241
ตรัง	55,688	582	142,698	19	206,610	8	200,000	1	604,996	610
พัทลุง	181,577	2,455	96,500	17	260,200	11	415,364	2	953,641	2,485
<b>เขต 9</b>	<b>209,935</b>	<b>4,037</b>	<b>162,210</b>	<b>26</b>	<b>419,940</b>	<b>11</b>	<b>1,256,000</b>	<b>5</b>	<b>2,048,085</b>	<b>4,079</b>
สงขลา	121,913	1,893	135,710	22	374,940	10	986,000	4	1,618,563	1,929
สตูล	7,197	247	-	-	-	-	270,000	1	277,197	248
ปัตตานี	29,811	655	13,500	2	-	-	-	-	43,311	657
ยะลา	21,349	496	10,000	1	45,000	1	-	-	76,349	498
นราธิวาส	29,665	746	3,000	1	-	-	-	-	32,665	747

ที่มา : สำนักงานปลุ่สัตว์อำเภอ จาระบบทะเบียนเกษตรกรผู้เลี้ยงสัตว์ (DLD e-Regist)

รวบรวมโดย : กลุ่มสารสนเทศและข้อมูลสถิติ ศูนย์เทคโนโลยีสารสนเทศและการสื่อสาร กรมปลุ่สัตว์

# ส่วนที่ 7

สรุปข้อมูลและสถิติ  
จำนวนเกษตรกร

## เปิด



# แผนที่แสดงความหนาแน่นของจำนวนการเลี้ยงเปิด

## ปี 2568

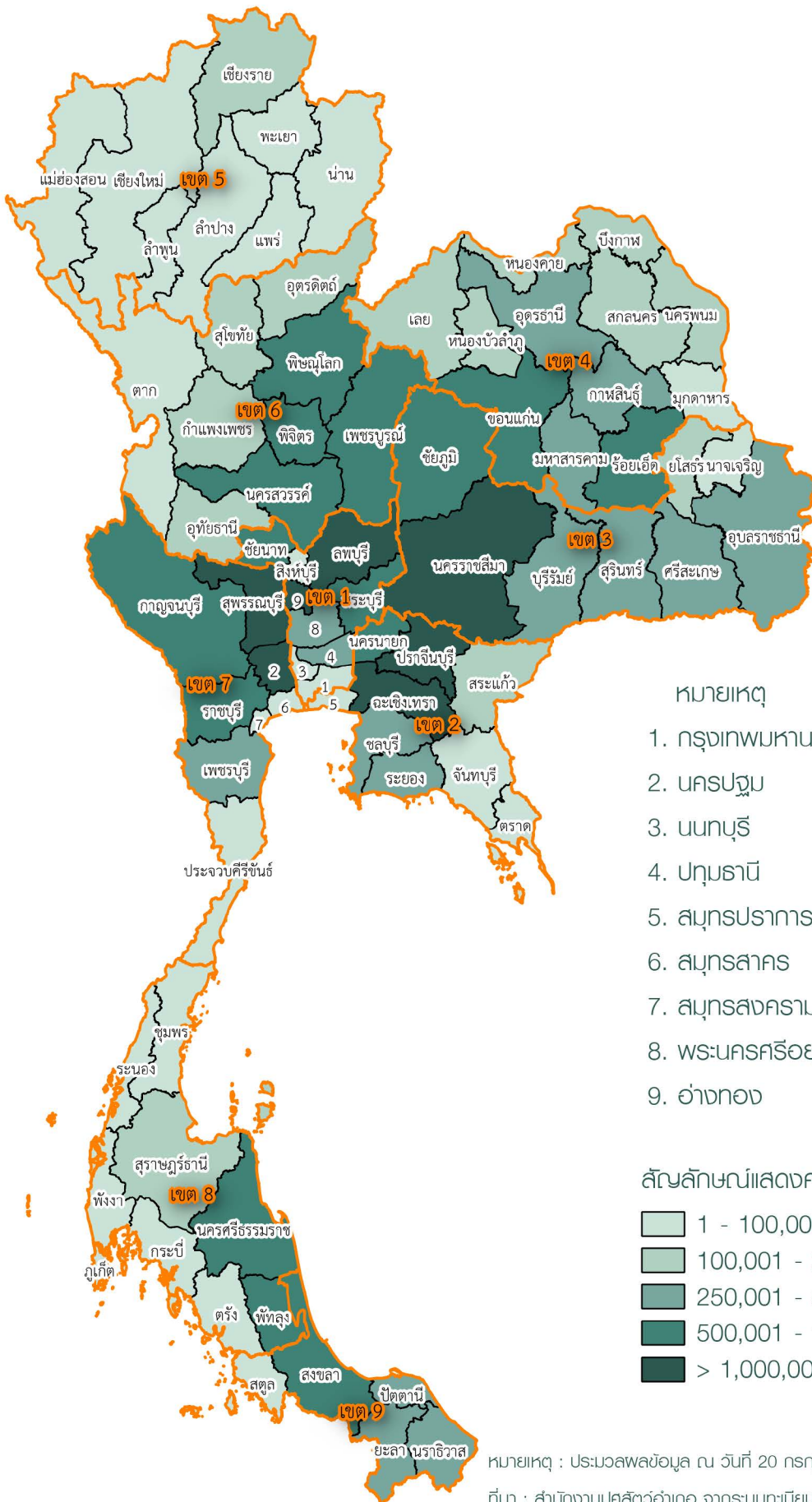

หมายเหตุ :ประมวลผลข้อมูล ณ วันที่ 20 กรกฎาคม 2568

ที่มา : สำนักงานปศุสัตว์อำเภอ จากระบบทะเบียนเกษตรกรผู้เลี้ยงสัตว์ (DLD e-Regist)

รวบรวมและจัดทำโดย : กลุ่มสารสนเทศและข้อมูลสถิติ ศูนย์เทคโนโลยีสารสนเทศและการสื่อสาร กรมปศุสัตว์

## สรุปข้อมูลและสถิติจำนวนเกษตรกร - เบ็ด ปี 2568

## 1. เกษตรกร - เบ็ด

## 1.1 จำนวนเกษตรกรและเบ็ด

ในปี 2568 มีเกษตรกรผู้เลี้ยงเบ็ดทั้งหมด จำนวน 371,262 ราย ซึ่งส่วนใหญ่อยู่ในพื้นที่เขต 4 จำนวน 115,954 ราย (ร้อยละ 31.23) รองลงมา คือ เขต 3 จำนวน 101,862 ราย (ร้อยละ 27.44) และเขต 9 จำนวน 60,700 ราย (ร้อยละ 16.35) ตามลำดับ

โดยมีการเลี้ยงเบ็ดทั้งหมด จำนวน 31,759,979 ตัว ซึ่งในพื้นที่เขต 7 เลี้ยงเบ็ดมากที่สุด จำนวน 7,700,776 ตัว (ร้อยละ 24.25) รองลงมา คือ เขต 1 จำนวน 5,313,839 ตัว (ร้อยละ 16.73) และเขต 6 จำนวน 4,163,972 ตัว (ร้อยละ 13.11) ตามลำดับ รายละเอียดตามตารางที่ 1 และแผนภูมิที่ 1

ตารางที่ 1 จำนวนเกษตรกรและเบ็ด รายเขตปลุสัตว์

เขต ปลุสัตว์	เกษตรกร (ราย)		เบ็ด (ตัว)	
	จำนวน	ร้อยละ	จำนวน	ร้อยละ
รวม	371,262	100.00	31,759,979	100.00
เขต 1	11,068	2.98	5,313,839	16.73
เขต 2	10,725	2.89	3,825,988	12.05
เขต 3	101,862	27.44	3,726,366	11.73
เขต 4	115,954	31.23	3,454,902	10.88
เขต 5	13,568	3.65	460,218	1.45
เขต 6	19,532	5.26	4,163,972	13.11
เขต 7	9,172	2.47	7,700,776	24.25
เขต 8	28,681	7.73	1,638,180	5.16
เขต 9	60,700	16.35	1,475,738	4.65

แผนภูมิที่ 1 จำนวนเกษตรกรและเบ็ด รายเขตปลุสัตว์

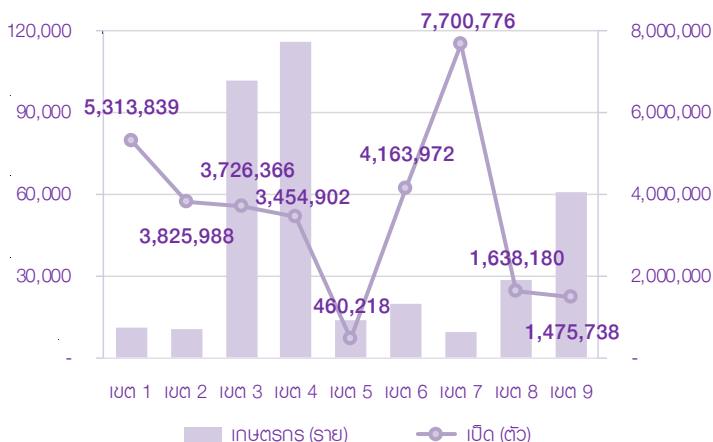

จังหวัดร้อยเอ็ด มีเกษตรกรผู้เลี้ยงเบ็ดมากที่สุด จำนวน 20,838 ราย (ร้อยละ 5.61) รองลงมา คือ จังหวัดศรีสะเกษ สุรินทร์ นราธิวาส และอุบลราชธานี ตามลำดับ รายละเอียดตามตารางที่ 2

ตารางที่ 2 จังหวัดที่มีจำนวนเกษตรกรผู้เลี้ยงเบ็ดมากที่สุด 5 อันดับแรก

ลำดับ ที่	จังหวัด	เกษตรกร (ราย)	
		จำนวน	ร้อยละ
1	ร้อยเอ็ด	20,838	5.61
2	ศรีสะเกษ	18,626	5.02
3	สุรินทร์	18,619	5.02
4	นราธิวาส	18,097	4.87
5	อุบลราชธานี	17,962	4.84

จังหวัดสุพรรณบุรี มีการเลี้ยงเบ็ดมากที่สุด จำนวน 3,650,221 ตัว (ร้อยละ 11.49) รองลงมา คือ จังหวัดนครปฐม อ่างทอง นครราชสีมา และปราจีนบุรี ตามลำดับ รายละเอียดตามตารางที่ 3

ตาราง 3 จังหวัดที่มีจำนวนเบ็ดมากที่สุด 5 อันดับแรก

ลำดับ ที่	จังหวัด	เบ็ด (ตัว)	
		จำนวน	ร้อยละ
1	สุพรรณบุรี	3,650,221	11.49
2	นครปฐม	1,746,244	5.50
3	อ่างทอง	1,538,087	4.84
4	นครราชสีมา	1,186,190	3.73
5	ปราจีนบุรี	1,163,739	3.66

## 1.2 จำนวนเกษตรกรผู้เลี้ยงเบ็ด

ส่วนใหญ่นักเกษตรกรเลี้ยงเบ็ดน้อยกว่า 3,000 ตัว จำนวน 369,637 ราย (ร้อยละ: 99.56) รองลงมาเลี้ยงเบ็ด 3,000-10,000 ตัว จำนวน 1,219 ราย (ร้อยละ: 0.33) เลี้ยงเบ็ด 10,001-100,000 ตัว จำนวน 377 ราย (ร้อยละ: 0.10) ในขณะที่มีเกษตรกรผู้เลี้ยงเบ็ดมากกว่า 100,000 ตัวเพียง 29 ราย (ร้อยละ: 0.01) รายละเอียดตามแผนภูมิที่ 2 และตารางที่ 4

แผนภูมิที่ 2 จำนวนเกษตรกรผู้เลี้ยงเลี้ยงเบ็ด

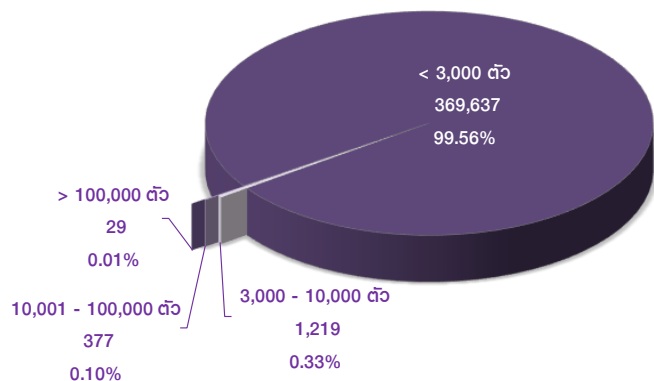

ตารางที่ 4 จำนวนและร้อยละ เกษตรกรผู้เลี้ยงเบ็ด รายเขตปศุสัตว์

เขต ปศุสัตว์	เกษตรกรผู้เลี้ยงเบ็ด (ราย)				รวม
	< 3,000 ตัว	3,000 - 10,000 ตัว	10,001 - 100,000 ตัว	> 100,000 ตัว	
รวม	369,637	1,219	377	29	371,262
	100%	100%	100%	100%	100%
เขต 1	10,697	274	94	3	11,068
	2.89%	22.48%	24.93%	10.34%	2.98%
เขต 2	10,574	90	49	12	10,725
	2.86%	7.38%	13%	41.38%	2.89%
เขต 3	101,724	111	26	1	101,862
	27.52%	9.11%	6.9%	3.45%	27.44%
เขต 4	115,881	62	11	-	115,954
	31.35%	5.09%	2.92%	0%	31.23%
เขต 5	13,559	8	1	-	13,568
	3.67%	0.66%	0.27%	0%	3.65%
เขต 6	19,225	249	56	2	19,532
	5.2%	20.43%	14.85%	6.9%	5.26%
เขต 7	8,654	369	138	11	9,172
	2.34%	30.27%	36.6%	37.93%	2.47%
เขต 8	28,639	40	2	-	28,681
	7.75%	3.28%	0.53%	0%	7.73%
เขต 9	60,684	16	-	-	60,700
	16.42%	1.31%	0%	0%	16.35%

## 2. เปรียบเทียบเกษตรกร - เบ็ด ปี 2567 - 2568

### 2.1 เปรียบเทียบจำนวนเกษตรกรผู้เลี้ยงเบ็ด ปี 2567 - 2568

เกษตรกรผู้เลี้ยงเบ็ดลดลง จำนวน 28,844 ราย โดยในพื้นที่เขต 4 ลดลงมากที่สุด จำนวน 9,445 ราย รองลงมา คือ เขต 3 จำนวน 8,532 ราย และเขต 9 จำนวน 3,630 ราย ตามลำดับรายละเอียดตามตารางที่ 5

ตารางที่ 5 เปรียบเทียบจำนวนเกษตรกรผู้เลี้ยงเบ็ด ปี 2567 - 2568

เขต ปศุสัตว์	เกษตรกร (ราย)		การเปลี่ยนแปลง	
	ปี 2567	ปี 2568	จำนวน	ร้อยละ
รวม	400,106	371,262	- 28,844	- 7.21
เขต 1	11,797	11,068	- 729	- 6.18
เขต 2	11,572	10,725	- 847	- 7.32
เขต 3	110,394	101,862	- 8,532	- 7.73
เขต 4	125,399	115,954	- 9,445	- 7.53
เขต 5	14,272	13,568	- 704	- 4.93
เขต 6	21,688	19,532	- 2,156	- 9.94
เขต 7	9,864	9,172	- 692	- 7.02
เขต 8	30,790	28,681	- 2,109	- 6.85
เขต 9	64,330	60,700	- 3,630	- 5.64

### 2.2 เปรียบเทียบจำนวนเบ็ด ปี 2567 - 2568

เบ็ดลดลง จำนวน 1,195,564 ตัว โดยในพื้นที่เขต 1 ลดลงมากที่สุด จำนวน 383,713 ตัว รองลงมา คือ เขต 6 จำนวน 219,279 ตัว และเขต 2 จำนวน 176,857 ตัวตามลำดับ

โดยในพื้นที่เขต 7 เพิ่มขึ้น จำนวน 30,111 ตัว รายละเอียดตามตารางที่ 6

ตารางที่ 6 เปรียบเทียบจำนวนเบ็ด ปี 2567 - 2568

เขต ปศุสัตว์	เบ็ด (ตัว)		การเปลี่ยนแปลง	
	ปี 2567	ปี 2568	จำนวน	ร้อยละ
รวม	32,955,543	31,759,979	- 1,195,564	- 3.63
เขต 1	5,697,552	5,313,839	- 383,713	- 6.73
เขต 2	4,002,845	3,825,988	- 176,857	- 4.42
เขต 3	3,788,259	3,726,366	- 61,893	- 1.63
เขต 4	3,563,927	3,454,902	- 109,025	- 3.06
เขต 5	490,885	460,218	- 30,667	- 6.25
เขต 6	4,383,251	4,163,972	- 219,279	- 5.00
เขต 7	7,670,665	7,700,776	30,111	0.39
เขต 8	1,740,199	1,638,180	- 102,019	- 5.86
เขต 9	1,617,960	1,475,738	- 142,222	- 8.79

### 3. ประเภทเบ็ด

#### - จำนวนเบ็ด จำแนกตามประเภท

จากเบ็ดทั้งหมดจำนวน 31,759,979 ตัว จำแนกเป็นเบ็ดไต่จำนวน 9,407,431 ตัว (ร้อยละ: 29.62) เบ็ดเนื้อ จำนวน 8,132,895 ตัว (ร้อยละ: 25.61) เบ็ดขี้โล่กุง จำนวน 7,609,330 ตัว (ร้อยละ: 23.96) เบ็ดทก จำนวน 6,082,186 ตัว (ร้อยละ: 19.15) และเบ็ดเนื้อโล่กุง จำนวน 528,137 ตัว (ร้อยละ: 1.66) ตามลำดับ **รายละเอียดตามแผนภูมิที่ 3**

#### แผนภูมิที่ 3 จำนวนเบ็ดจำแนกตามประเภท

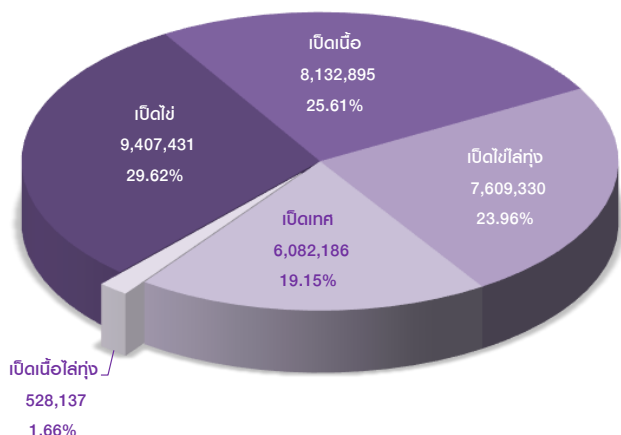

- **เบ็ดทก** ส่วนใหญ่เสี่ยงในพื้นที่เขต 4 จำนวน 2,123,868 ตัว (ร้อยละ: 34.92) รองลงมา คือ เขต 3 จำนวน 1,469,844 ตัว (ร้อยละ: 24.17) และเขต 9 จำนวน 985,154 ตัว (ร้อยละ: 16.20) ตามลำดับ

- **เบ็ดเนื้อ** ส่วนใหญ่เสี่ยงในพื้นที่เขต 2 จำนวน 2,956,651 ตัว (ร้อยละ: 36.35) รองลงมา คือ เขต 7 จำนวน 2,000,277 ตัว (ร้อยละ: 24.59) และเขต 1 จำนวน 1,172,277 ตัว (ร้อยละ: 14.41) ตามลำดับ

- **เบ็ดไต่** ส่วนใหญ่เสี่ยงในพื้นที่เขต 7 จำนวน 3,026,548 ตัว (ร้อยละ: 32.17) รองลงมา คือ เขต 1 จำนวน 1,844,085 ตัว (ร้อยละ: 19.60) และเขต 3 จำนวน 1,108,229 ตัว (ร้อยละ: 11.78) ตามลำดับ

- **เบ็ดเนื้อโล่กุง** ส่วนใหญ่เสี่ยงในพื้นที่เขต 7 จำนวน 202,330 ตัว (ร้อยละ: 38.31) รองลงมา คือ เขต 1 จำนวน 104,462 ตัว (ร้อยละ: 19.78) และเขต 3 จำนวน 90,430 ตัว (ร้อยละ: 17.12) ตามลำดับ

- **เบ็ดขี้โล่กุง** ส่วนใหญ่เสี่ยงในพื้นที่เขต 7 จำนวน 2,369,029 ตัว (ร้อยละ: 31.13) รองลงมา คือ เขต 6 จำนวน 2,306,249 ตัว (ร้อยละ: 30.31) และเขต 1 จำนวน 2,061,734 ตัว (ร้อยละ: 27.09) ตามลำดับ **รายละเอียดตามแผนภูมิที่ 7**

#### ตารางที่ 7 จำนวนเบ็ดจำแนกตามประเภท รายเขตปลุสัตว์

เขตปลุสัตว์	เบ็ด (ตัว)				
	เบ็ดทก	เบ็ดเนื้อ	เบ็ดไต่	เบ็ดเนื้อโล่กุง	เบ็ดขี้โล่กุง
<b>รวม</b>	<b>6,082,186</b>	<b>8,132,895</b>	<b>9,407,431</b>	<b>528,137</b>	<b>7,609,330</b>
	<b>100%</b>	<b>100%</b>	<b>100%</b>	<b>100%</b>	<b>100%</b>
เขต 1	131,281	1,172,277	1,844,085	104,462	2,061,734
	2.16%	14.41%	19.6%	19.78%	27.09%
เขต 2	193,491	2,956,651	521,950	25,576	128,320
	3.18%	36.35%	5.55%	4.84%	1.69%
เขต 3	1,469,844	635,884	1,108,229	90,430	421,979
	24.17%	7.82%	11.78%	17.12%	5.55%
เขต 4	2,123,868	298,754	787,657	60,301	184,322
	34.92%	3.67%	8.37%	11.42%	2.42%
เขต 5	226,182	20,414	211,034	1,344	1,244
	3.72%	0.25%	2.24%	0.25%	0.02%
เขต 6	266,679	823,222	742,528	25,294	2,306,249
	4.38%	10.12%	7.89%	4.79%	30.31%
เขต 7	102,592	2,000,277	3,026,548	202,330	2,369,029
	1.69%	24.59%	32.17%	38.31%	31.13%
เขต 8	583,095	132,702	767,764	18,221	136,398
	9.59%	1.63%	8.16%	3.45%	1.79%
เขต 9	985,154	92,714	397,636	179	55
	16.2%	1.14%	4.23%	0.03%	0%

จังหวัดอุบลราชธานี มีการเสี่ยงเบ็ดทกมากที่สุด จำนวน 344,159 ตัว (ร้อยละ: 5.66) รองลงมา คือ จังหวัดอุดรธานี ร้อยเอ็ด สุรินทร์ และศรีสะเกษ ตามลำดับ **รายละเอียดตามตารางที่ 8**

#### ตารางที่ 8 จังหวัดที่มีจำนวนเบ็ดทก มากที่สุด 5 อันดับแรก

ลำดับที่	จังหวัด	เบ็ดทก (ตัว)	
		จำนวน	ร้อยละ
<b>1</b>	<b>อุบลราชธานี</b>	<b>344,159</b>	<b>5.66</b>
2	อุดรธานี	326,368	5.37
3	ร้อยเอ็ด	264,600	4.35
4	สุรินทร์	254,843	4.19
5	ศรีสะเกษ	251,240	4.13

จังหวัดปราจีนบุรี มีการเลี้ยงเปิดเนื้อมากที่สุด จำนวน 1,075,024 ตัว (ร้อยละ 13.22) รองลงมา คือ จังหวัดนครปฐม เพชรบูรณ์ ราชบุรี และสระบุรี ตามลำดับ **รายละเอียดตามตารางที่ 9**

**ตารางที่ 9** จังหวัดที่มีจำนวนเปิดเนื้อ มากที่สุด 5 อันดับแรก

ลำดับ ที่	จังหวัด	เปิดเนื้อ (ตัว)	
		จำนวน	ร้อยละ
1	ปราจีนบุรี	1,075,024	13.22
2	นครปฐม	812,181	9.99
3	เพชรบูรณ์	769,483	9.46
4	ราชบุรี	668,234	8.22
5	สระบุรี	658,171	8.09

จังหวัดสุพรรณบุรี มีการเลี้ยงเปิดไข่มากที่สุด จำนวน 1,738,701 ตัว (ร้อยละ 18.48) รองลงมา คือ จังหวัดอ่างทอง นครปฐม นครราชสีมา และพระนครศรีอยุธยา ตามลำดับ **รายละเอียดตามตารางที่ 10**

**ตารางที่ 10** จังหวัดที่มีจำนวนเปิดไข่มากที่สุด 5 อันดับแรก

ลำดับ ที่	จังหวัด	เปิดไข่มากที่สุด (ตัว)	
		จำนวน	ร้อยละ
1	สุพรรณบุรี	1,738,701	18.48
2	อ่างทอง	912,943	9.70
3	นครปฐม	695,101	7.39
4	นครราชสีมา	369,929	3.93
5	พระนครศรีอยุธยา	320,704	3.41

จังหวัดสุพรรณบุรี มีการเลี้ยงเปิดเนื้อไก่มากที่สุด จำนวน 106,710 ตัว (ร้อยละ 20.20) รองลงมา คือ จังหวัดนครราชสีมา นครปฐม ลพบุรี และขอนแก่น ตามลำดับ **รายละเอียดตามตารางที่ 11**

**ตารางที่ 11** จังหวัดที่มีจำนวนเปิดเนื้อไก่มากที่สุด 5 อันดับแรก

ลำดับ ที่	จังหวัด	เปิดเนื้อไก่ (ตัว)	
		จำนวน	ร้อยละ
1	สุพรรณบุรี	106,710	20.20
2	นครราชสีมา	72,259	13.68
3	นครปฐม	65,187	12.34
4	ลพบุรี	56,150	10.63
5	ขอนแก่น	35,201	6.67

จังหวัดสุพรรณบุรี มีการเลี้ยงเปิดไข่มากที่สุด จำนวน 1,656,672 ตัว (ร้อยละ 21.77) รองลงมา คือ จังหวัดพิษณุโลก เชียงใหม่ นครสวรรค์ และอ่างทอง ตามลำดับ **รายละเอียดตามตารางที่ 12**

**ตารางที่ 12** จังหวัดที่มีจำนวนเปิดไข่มากที่สุด 5 อันดับแรก

ลำดับ ที่	จังหวัด	เปิดไข่มากที่สุด (ตัว)	
		จำนวน	ร้อยละ
1	สุพรรณบุรี	1,656,672	21.77
2	พิษณุโลก	670,577	8.81
3	เชียงใหม่	656,728	8.63
4	นครสวรรค์	631,504	8.30
5	อ่างทอง	599,551	7.88

ตารางที่ 7-1 จำนวนเกษตรกรและเปิด รายจังหวัด ปี 2568

จังหวัด	เปิด											
	เปิดเทศ		เปิดเนื้อ		เปิดไข่		เปิดเนื้อใส่ถุง		เปิดไข่ใส่ถุง		รวม	
	จำนวน (ตัว)	เกษตรกร (ราย)	จำนวน (ตัว)	เกษตรกร (ราย)	จำนวน (ตัว)	เกษตรกร (ราย)	จำนวน (ตัว)	เกษตรกร (ราย)	จำนวน (ตัว)	เกษตรกร (ราย)	จำนวน (ตัว)	เกษตรกร (ราย)
<b>ยอดรวม</b>	<b>6,082,186</b>	<b>300,097</b>	<b>8,132,895</b>	<b>25,333</b>	<b>9,407,431</b>	<b>69,404</b>	<b>528,137</b>	<b>971</b>	<b>7,609,330</b>	<b>2,436</b>	<b>31,759,979</b>	<b>371,262</b>
<b>เขต 1</b>	<b>131,281</b>	<b>4,638</b>	<b>1,172,277</b>	<b>1,037</b>	<b>1,844,085</b>	<b>6,194</b>	<b>104,462</b>	<b>35</b>	<b>2,061,734</b>	<b>396</b>	<b>5,313,839</b>	<b>11,068</b>
กรุงเทพมหานคร	3,798	208	2,693	104	5,120	101	20	2	76,512	8	88,143	336
นนทบุรี	3,751	166	1,467	62	13,408	111	110	1	52,300	6	71,036	314
ปทุมธานี	12,729	433	52,658	105	126,489	408	32,500	4	67,800	11	292,176	805
พระนครศรีอยุธยา	22,011	637	36,253	193	320,704	1,327	157	6	87,318	26	466,443	1,993
อ่างทอง	21,545	633	2,548	35	912,943	1,394	1,500	1	599,551	119	1,538,087	2,022
ลพบุรี	29,887	1,162	400,196	190	166,218	754	56,150	11	436,988	102	1,089,439	2,084
สิงห์บุรี	4,202	217	701	28	52,142	288	15	1	31,892	15	88,952	491
ชัยนาท	25,012	804	17,590	211	179,960	1,384	14,010	9	656,728	97	893,300	2,192
สระบุรี	8,346	378	658,171	109	67,101	427	-	-	52,645	12	786,263	831
<b>เขต 2</b>	<b>193,491</b>	<b>6,735</b>	<b>2,956,651</b>	<b>1,719</b>	<b>521,950</b>	<b>3,614</b>	<b>25,576</b>	<b>44</b>	<b>128,320</b>	<b>31</b>	<b>3,825,988</b>	<b>10,725</b>
สมุทรปราการ	1,726	140	1,269	87	5,802	179	3,530	2	20	1	12,347	316
ชลบุรี	19,758	395	190,616	84	162,729	177	-	-	79	3	373,182	606
ระยอง	5,545	177	366,428	66	12,422	118	-	-	200	1	384,595	339
จันทบุรี	4,206	182	14,111	133	11,951	115	100	1	-	-	30,368	395
ตราด	624	32	405	19	4,136	34	-	-	-	-	5,165	82
ฉะเชิงเทรา	26,835	983	636,799	545	186,946	1,444	21,632	15	127,872	16	1,000,084	2,486
ปราจีนบุรี	37,355	655	1,075,024	150	51,360	396	-	-	-	-	1,163,739	1,121
นครนายก	19,305	643	589,989	284	66,360	329	-	-	-	-	675,654	1,200
สระแก้ว	78,137	3,528	82,010	351	20,244	822	314	26	149	10	180,854	4,180
<b>เขต 3</b>	<b>1,469,844</b>	<b>80,896</b>	<b>635,884</b>	<b>7,087</b>	<b>1,108,229</b>	<b>22,006</b>	<b>90,430</b>	<b>413</b>	<b>421,979</b>	<b>419</b>	<b>3,726,366</b>	<b>101,862</b>
นครราชสีมา	144,552	8,203	262,808	2,173	369,929	5,525	72,259	176	336,642	238	1,186,190	14,438

ตารางที่ 7-1 จำนวนเกษตรกรและเปิด รายจังหวัด ปี 2568

จังหวัด	เปิด											
	เปิดเทศ		เปิดเนื้อ		เปิดไข่		เปิดเนื้อใส่ถุง		เปิดไข่ใส่ถุง		รวม	
	จำนวน (ตัว)	เกษตรกร (ราย)	จำนวน (ตัว)	เกษตรกร (ราย)	จำนวน (ตัว)	เกษตรกร (ราย)	จำนวน (ตัว)	เกษตรกร (ราย)	จำนวน (ตัว)	เกษตรกร (ราย)	จำนวน (ตัว)	เกษตรกร (ราย)
บุรีรัมย์	171,034	10,090	56,167	749	149,953	5,653	2,043	89	73,448	60	452,645	14,616
สุรินทร์	254,843	14,005	38,682	778	177,697	5,751	13,391	104	3,747	96	488,360	18,619
ศรีสะเกษ	251,240	16,480	28,776	1,804	60,853	1,828	510	26	2,414	14	343,793	18,626
อุบลราชธานี	344,159	16,829	28,888	800	66,778	1,032	104	3	-	-	439,929	17,962
ยโสธร	98,589	4,619	15,059	117	16,955	464	10	1	2,003	2	132,616	5,003
ชัยภูมิ	164,469	8,027	202,202	538	247,589	1,586	2,113	14	3,725	9	620,098	9,710
อำนาจเจริญ	40,958	2,643	3,302	128	18,475	167	-	-	-	-	62,735	2,888
<b>เขต 4</b>	<b>2,123,868</b>	<b>103,871</b>	<b>298,754</b>	<b>8,135</b>	<b>787,657</b>	<b>10,626</b>	<b>60,301</b>	<b>229</b>	<b>184,322</b>	<b>162</b>	<b>3,454,902</b>	<b>115,954</b>
บึงกาฬ	179,754	4,705	14,621	128	23,924	187	-	-	-	-	218,299	4,888
หนองบัวลำภู	144,471	6,322	9,229	88	30,440	277	1,030	5	50	1	185,220	6,556
ขอนแก่น	220,693	9,206	98,237	1,883	242,815	1,750	35,201	100	17,755	70	614,701	11,350
อุดรธานี	326,368	14,454	11,769	394	61,466	1,134	177	5	-	-	399,780	15,319
เลย	184,250	8,396	3,880	71	15,528	122	-	-	-	-	203,658	8,501
หนองคาย	121,375	5,923	7,545	181	22,705	286	-	-	-	-	151,625	6,235
มหาสารคาม	169,427	8,327	66,787	2,698	132,209	2,367	8,020	43	24,327	27	400,770	11,451
ร้อยเอ็ด	264,600	17,020	65,851	1,902	205,561	3,526	15,207	55	45,100	29	596,319	20,838
กาฬสินธุ์	179,629	9,399	31	1	5,645	8	-	-	96,400	27	281,705	9,416
สกลนคร	200,571	12,578	10,011	324	32,693	567	60	2	-	-	243,335	13,204
นครพนม	104,879	5,999	7,989	356	12,159	261	606	19	690	8	126,323	6,476
มุกดาหาร	27,851	1,542	2,804	109	2,512	141	-	-	-	-	33,167	1,720
<b>เขต 5</b>	<b>226,182</b>	<b>10,748</b>	<b>20,414</b>	<b>659</b>	<b>211,034</b>	<b>2,611</b>	<b>1,344</b>	<b>36</b>	<b>1,244</b>	<b>38</b>	<b>460,218</b>	<b>13,568</b>
เชียงใหม่	22,719	1,044	5,619	172	47,778	579	753	16	293	13	77,162	1,724
ลำพูน	4,439	175	914	34	14,460	216	140	5	203	4	20,156	412

ตารางที่ 7-1 จำนวนเกษตรกรและเปิด รายจังหวัด ปี 2568

จังหวัด	เปิด											
	เปิดเทศ		เปิดเนื้อ		เปิดไข่		เปิดเนื้อใส่ถุง		เปิดไข่ใส่ถุง		รวม	
	จำนวน (ตัว)	เกษตรกร (ราย)	จำนวน (ตัว)	เกษตรกร (ราย)	จำนวน (ตัว)	เกษตรกร (ราย)	จำนวน (ตัว)	เกษตรกร (ราย)	จำนวน (ตัว)	เกษตรกร (ราย)	จำนวน (ตัว)	เกษตรกร (ราย)
ลำปาง	13,205	662	1,020	60	17,464	274	27	3	158	5	31,874	970
แพร่	19,090	673	2,713	70	7,070	89	320	5	326	8	29,519	821
น่าน	31,407	2,045	1,599	91	32,016	248	29	2	108	6	65,159	2,318
พะเยา	38,091	1,682	2,088	56	37,322	192	75	5	156	2	77,732	1,875
เชียงราย	89,584	3,883	6,181	159	50,170	920	-	-	-	-	145,935	4,769
แม่ฮ่องสอน	7,647	584	280	17	4,754	93	-	-	-	-	12,681	679
<b>เขต 6</b>	<b>266,679</b>	<b>11,639</b>	<b>823,222</b>	<b>1,129</b>	<b>742,528</b>	<b>7,374</b>	<b>25,294</b>	<b>80</b>	<b>2,306,249</b>	<b>768</b>	<b>4,163,972</b>	<b>19,532</b>
อุดรธานี	10,813	429	3,209	32	10,674	80	-	-	89,300	17	113,996	547
นครสวรรค์	42,844	1,591	8,772	183	174,210	1,985	22,257	39	631,504	198	879,587	3,604
อุทัยธานี	16,805	842	8,867	124	112,901	1,947	5	1	46,326	28	184,904	2,739
กำแพงเพชร	35,748	1,639	8,254	181	75,070	769	2,250	12	103,457	64	224,779	2,501
ตาก	25,979	1,381	1,185	93	6,488	171	146	11	244	11	34,042	1,584
สุโขทัย	10,254	684	4,552	63	18,253	417	119	3	159,714	36	192,892	1,139
พิษณุโลก	42,738	1,746	12,470	183	165,215	759	126	7	670,577	279	891,126	2,695
พิจิตร	38,163	1,134	6,430	74	114,613	823	-	-	598,837	127	758,043	2,061
เพชรบูรณ์	43,335	2,193	769,483	196	65,104	423	391	7	6,290	8	884,603	2,662
<b>เขต 7</b>	<b>102,592</b>	<b>4,327</b>	<b>2,000,277</b>	<b>979</b>	<b>3,026,548</b>	<b>4,226</b>	<b>202,330</b>	<b>47</b>	<b>2,369,029</b>	<b>319</b>	<b>7,700,776</b>	<b>9,172</b>
ราชบุรี	10,441	484	668,234	106	296,003	496	4,244	8	17,234	8	996,156	1,027
กาญจนบุรี	16,695	976	404,324	206	80,001	532	25,957	7	376,546	36	903,523	1,635
สุพรรณบุรี	40,819	1,395	107,319	226	1,738,701	1,417	106,710	14	1,656,672	224	3,650,221	3,048
นครปฐม	10,380	294	812,181	177	695,101	565	65,187	11	163,395	16	1,746,244	970
สมุทรสาคร	2,220	87	186	7	7,047	120	7	1	-	-	9,460	204
สมุทรสงคราม	676	63	152	17	3,866	187	-	-	-	-	4,694	241

ตารางที่ 7-1 จำนวนเกษตรกรและเปิด รายจังหวัด ปี 2568

จังหวัด	เปิด											
	เปิดเทศ		เปิดเนื้อ		เปิดไร่		เปิดเนื้อไร่ทุ่ง		เปิดไร่ไร่ทุ่ง		รวม	
	จำนวน (ตัว)	เกษตรกร (ราย)	จำนวน (ตัว)	เกษตรกร (ราย)	จำนวน (ตัว)	เกษตรกร (ราย)	จำนวน (ตัว)	เกษตรกร (ราย)	จำนวน (ตัว)	เกษตรกร (ราย)	จำนวน (ตัว)	เกษตรกร (ราย)
เพชรบุรี	10,163	388	3,982	138	150,450	502	29	1	155,040	30	319,664	966
ประจวบคีรีขันธ์	11,198	640	3,899	102	55,379	407	196	5	142	5	70,814	1,081
<b>เขต 8</b>	<b>583,095</b>	<b>20,911</b>	<b>132,702</b>	<b>2,169</b>	<b>767,764</b>	<b>7,344</b>	<b>18,221</b>	<b>68</b>	<b>136,398</b>	<b>300</b>	<b>1,638,180</b>	<b>28,681</b>
นครศรีธรรมราช	201,448	7,115	17,313	345	314,173	2,821	1,174	17	18,745	52	552,853	9,616
กระบี่	37,358	1,366	4,014	136	15,521	286	50	1	46	7	56,989	1,665
พังงา	16,690	725	1,950	73	10,170	164	560	1	207	3	29,577	919
ภูเก็ต	11,384	382	7,536	7	10,579	34	-	-	121	3	29,620	405
สุราษฎร์ธานี	68,346	2,902	5,333	158	165,409	1,710	2,562	5	183	5	241,833	4,405
ระนอง	9,318	535	502	13	15,124	121	-	-	10	1	24,954	643
ชุมพร	15,989	663	3,463	109	37,143	395	42	2	82	3	56,719	1,118
ตรัง	24,339	1,136	4,826	161	41,260	320	13	2	98	6	70,536	1,539
พัทลุง	198,223	6,087	87,765	1,167	158,385	1,493	13,820	40	116,906	220	575,099	8,371
<b>เขต 9</b>	<b>985,154</b>	<b>56,332</b>	<b>92,714</b>	<b>2,419</b>	<b>397,636</b>	<b>5,409</b>	<b>179</b>	<b>19</b>	<b>55</b>	<b>3</b>	<b>1,475,738</b>	<b>60,700</b>
สงขลา	228,623	6,974	54,008	717	298,055	1,659	10	1	40	1	580,736	8,683
สตูล	62,872	4,550	3,011	120	8,787	396	-	-	-	-	74,670	4,864
ปัตตานี	235,922	12,919	15,640	435	46,368	1,256	-	-	-	-	297,930	13,755
ยะลา	209,915	14,306	14,992	907	25,363	1,240	95	13	15	2	250,380	15,301
นราธิวาส	247,822	17,583	5,063	240	19,063	858	74	5	-	-	272,022	18,097

ที่มา : สำนักงานปลุ่สัตว์อำเภอ จาระบบทะเบียนเกษตรกรปลุ่เลี้ยงสัตว์ (DLD e-Regist)

รวบรวมโดย : กลุ่มสารสนเทศและข้อมูลสถิติ ศูนย์เทคโนโลยีสารสนเทศและการสื่อสาร กรมปลุ่สัตว์

## ตารางที่ 7-2 จำนวนเปิดรายจังหวัด ปี 2568 เรียงลำดับจากมากไปน้อย

ลำดับที่	จังหวัด	เปิด (ตัว)		เกษตรกร (ราย)	
		จำนวน	ร้อยละ	จำนวน	ร้อยละ
ยอดรวมทั้งประเทศ		31,759,979	100.00	371,262	100.00
1	สุพรรณบุรี	3,650,221	11.49	3,048	0.82
2	นครปฐม	1,746,244	5.50	970	0.26
3	อ่างทอง	1,538,087	4.84	2,022	0.54
4	นครราชสีมา	1,186,190	3.73	14,438	3.89
5	ปราจีนบุรี	1,163,739	3.66	1,121	0.30
6	ลพบุรี	1,089,439	3.43	2,084	0.56
7	ฉะเชิงเทรา	1,000,084	3.15	2,486	0.67
8	ราชบุรี	996,156	3.14	1,027	0.28
9	กาญจนบุรี	903,523	2.84	1,635	0.44
10	ชัยนาท	893,300	2.81	2,192	0.59
11	พิษณุโลก	891,126	2.81	2,695	0.73
12	เพชรบูรณ์	884,603	2.79	2,662	0.72
13	นครสวรรค์	879,587	2.77	3,604	0.97
14	สระบุรี	786,263	2.48	831	0.22
15	พิจิตร	758,043	2.39	2,061	0.56
16	นครนายก	675,654	2.13	1,200	0.32
17	ชัยภูมิ	620,098	1.95	9,710	2.62
18	ขอนแก่น	614,701	1.94	11,350	3.06
19	ร้อยเอ็ด	596,319	1.88	20,838	5.61
20	สงขลา	580,736	1.83	8,683	2.34
21	พิจิตร	575,099	1.81	8,371	2.25
22	นครศรีธรรมราช	552,853	1.74	9,616	2.59
23	สุรินทร์	488,360	1.54	18,619	5.02
24	พระนครศรีอยุธยา	466,443	1.47	1,993	0.54
25	บุรีรัมย์	452,645	1.43	14,616	3.94
26	อุบลราชธานี	439,929	1.39	17,962	4.84
27	มหาสารคาม	400,770	1.26	11,451	3.08
28	อุดรธานี	399,780	1.26	15,319	4.13
29	ระยอง	384,595	1.21	339	0.09
30	ชลบุรี	373,182	1.18	606	0.16

## ตารางที่ 7-2 จำนวนเปิดรายจังหวัด ปี 2568 เรียงลำดับจากมากไปน้อย

ลำดับที่	จังหวัด	เปิด (ตัว)		เกษตรกร (ราย)	
		จำนวน	ร้อยละ	จำนวน	ร้อยละ
31	ศรีสะเกษ	343,793	1.08	18,626	5.02
32	เพชรบุรี	319,664	1.01	966	0.26
33	ปัตตานี	297,930	0.94	13,755	3.70
34	ปทุมธานี	292,176	0.92	805	0.22
35	กาฬสินธุ์	281,705	0.89	9,416	2.54
36	นราธิวาส	272,022	0.86	18,097	4.87
37	ยะลา	250,380	0.79	15,301	4.12
38	สกลนคร	243,335	0.77	13,204	3.56
39	สุราษฎร์ธานี	241,833	0.76	4,405	1.19
40	กำแพงเพชร	224,779	0.71	2,501	0.67
41	บึงกาฬ	218,299	0.69	4,888	1.32
42	เลย	203,658	0.64	8,501	2.29
43	สุโขทัย	192,892	0.61	1,139	0.31
44	หนองบัวลำภู	185,220	0.58	6,556	1.77
45	อุทัยธานี	184,904	0.58	2,739	0.74
46	สระแก้ว	180,854	0.57	4,180	1.13
47	หนองคาย	151,625	0.48	6,235	1.68
48	เชียงราย	145,935	0.46	4,769	1.28
49	ยโสธร	132,616	0.42	5,003	1.35
50	นครพนม	126,323	0.40	6,476	1.74
51	อุดรดิตถ์	113,996	0.36	547	0.15
52	สิงห์บุรี	88,952	0.28	491	0.13
53	กรุงเทพมหานคร	88,143	0.28	336	0.09
54	พะเยา	77,732	0.24	1,875	0.51
55	เชียงใหม่	77,162	0.24	1,724	0.46
56	สตูล	74,670	0.24	4,864	1.31
57	นนทบุรี	71,036	0.22	314	0.08
58	ประจวบคีรีขันธ์	70,814	0.22	1,081	0.29
59	ตรัง	70,536	0.22	1,539	0.41
60	น่าน	65,159	0.21	2,318	0.62
61	อำนาจเจริญ	62,735	0.20	2,888	0.78

## ตารางที่ 7-2 จำนวนเปิดรายจังหวัด ปี 2568 เรียงลำดับจากมากไปน้อย

ลำดับที่	จังหวัด	เปิด (ตัว)		เกษตรกร (ราย)	
		จำนวน	ร้อยละ	จำนวน	ร้อยละ
62	กระบี่	56,989	0.18	1,665	0.45
63	ชุมพร	56,719	0.18	1,118	0.30
64	ตาก	34,042	0.11	1,584	0.43
65	มุกดาหาร	33,167	0.10	1,720	0.46
66	ลำปาง	31,874	0.10	970	0.26
67	จันทบุรี	30,368	0.10	395	0.11
68	ภูเก็ต	29,620	0.09	405	0.11
69	พังงา	29,577	0.09	919	0.25
70	แพร่	29,519	0.09	821	0.22
71	ระนอง	24,954	0.08	643	0.17
72	ลำพูน	20,156	0.06	412	0.11
73	แม่ฮ่องสอน	12,681	0.04	679	0.18
74	สมุทรปราการ	12,347	0.04	316	0.09
75	สมุทรสาคร	9,460	0.03	204	0.05
76	ตราด	5,165	0.02	82	0.02
77	สมุทรสงคราม	4,694	0.01	241	0.06

**ที่มา** : สำนักงานปลุสัตว์อำเภอ จากระบบทะเบียนเกษตรกรผู้เลี้ยงสัตว์ (DLD e-Regist)

**รวบรวมโดย** : กลุ่มสารสนเทศและข้อมูลสถิติ ศูนย์เทคโนโลยีสารสนเทศและการสื่อสาร กรมปลุสัตว์

ตารางที่ 7-3 จำนวนเกษตรกรผู้เลี้ยงเปิด จำแนกตามจำนวนเปิดที่เลี้ยง รายจังหวัด ปี 2568

จังหวัด	เปิด									
	< 3,000 ตัว		3,000 - 10,000 ตัว		10,001 - 100,000 ตัว		> 100,000 ตัว		รวม	
	จำนวน (ตัว)	เกษตรกร (ราย)	จำนวน (ตัว)	เกษตรกร (ราย)	จำนวน (ตัว)	เกษตรกร (ราย)	จำนวน (ตัว)	เกษตรกร (ราย)	จำนวน (ตัว)	เกษตรกร (ราย)
<b>ยอดรวม</b>	<b>12,527,692</b>	<b>369,637</b>	<b>6,481,015</b>	<b>1,219</b>	<b>8,136,822</b>	<b>377</b>	<b>4,614,450</b>	<b>29</b>	<b>31,759,979</b>	<b>371,262</b>
<b>เขต 1</b>	<b>1,218,492</b>	<b>10,697</b>	<b>1,451,116</b>	<b>274</b>	<b>2,024,231</b>	<b>94</b>	<b>620,000</b>	<b>3</b>	<b>5,313,839</b>	<b>11,068</b>
กรุงเทพมหานคร	12,643	330	8,000	2	67,500	4	-	-	88,143	336
นนทบุรี	19,036	311	5,000	1	47,000	2	-	-	71,036	314
ปทุมธานี	63,303	787	63,059	11	165,814	7	-	-	292,176	805
พระนครศรีอยุธยา	160,943	1,961	119,350	22	186,150	10	-	-	466,443	1,993
อ่างทอง	375,427	1,882	622,360	112	540,300	28	-	-	1,538,087	2,022
ลพบุรี	235,752	2,008	316,087	61	337,600	14	200,000	1	1,089,439	2,084
สิงห์บุรี	60,452	484	28,500	7	-	-	-	-	88,952	491
เวียงจันทน์	231,480	2,126	225,710	45	436,110	21	-	-	893,300	2,192
สระบุรี	59,456	808	63,050	13	243,757	8	420,000	2	786,263	831
<b>เขต 2</b>	<b>499,732</b>	<b>10,574</b>	<b>523,761</b>	<b>90</b>	<b>1,320,795</b>	<b>49</b>	<b>1,481,700</b>	<b>12</b>	<b>3,825,988</b>	<b>10,725</b>
สมุทรปราการ	8,847	315	3,500	1	-	-	-	-	12,347	316
ชลบุรี	62,370	576	142,788	23	168,024	7	-	-	373,182	606
ระยอง	21,566	326	17,700	4	231,729	8	113,600	1	384,595	339
จันทบุรี	21,768	393	8,600	2	-	-	-	-	30,368	395
ตราด	5,165	82	-	-	-	-	-	-	5,165	82
ฉะเชิงเทรา	95,705	2,445	148,537	26	334,242	12	421,600	3	1,000,084	2,486
ปราจีนบุรี	77,023	1,108	6,216	1	134,000	4	946,500	8	1,163,739	1,121
นครนายก	101,234	1,152	186,620	32	387,800	16	-	-	675,654	1,200
สระแก้ว	106,054	4,177	9,800	1	65,000	2	-	-	180,854	4,180
<b>เขต 3</b>	<b>2,506,298</b>	<b>101,724</b>	<b>562,010</b>	<b>111</b>	<b>498,058</b>	<b>26</b>	<b>160,000</b>	<b>1</b>	<b>3,726,366</b>	<b>101,862</b>
นครราชสีมา	487,985	14,352	355,505	70	342,700	16	-	-	1,186,190	14,438
บุรีรัมย์	328,535	14,600	48,110	11	76,000	5	-	-	452,645	14,616
ศรีสะเกษ	327,243	18,623	16,550	3	-	-	-	-	343,793	18,626
สุรินทร์	379,856	18,606	65,504	11	43,000	2	-	-	488,360	18,619
อุบลราชธานี	420,903	17,959	7,026	2	12,000	1	-	-	439,929	17,962
ยโสธร	118,601	5,000	14,015	3	-	-	-	-	132,616	5,003
เวียงจันทน์	389,440	9,698	46,300	9	24,358	2	160,000	1	620,098	9,710
อำนาจเจริญ	53,735	2,886	9,000	2	-	-	-	-	62,735	2,888
<b>เขต 4</b>	<b>2,952,971</b>	<b>115,881</b>	<b>290,079</b>	<b>62</b>	<b>211,852</b>	<b>11</b>	<b>-</b>	<b>-</b>	<b>3,454,902</b>	<b>115,954</b>
ร้อยเอ็ด	468,404	20,826	33,915	7	94,000	5	-	-	596,319	20,838
หนองบัวลำภู	181,720	6,555	3,500	1	-	-	-	-	185,220	6,556
ขอนแก่น	417,200	11,319	117,271	28	80,230	3	-	-	614,701	11,350
อุดรธานี	389,780	15,317	10,000	2	-	-	-	-	399,780	15,319
เลย	200,658	8,500	3,000	1	-	-	-	-	203,658	8,501
หนองคาย	148,605	6,234	3,020	1	-	-	-	-	151,625	6,235
มหาสารคาม	341,714	11,442	47,056	8	12,000	1	-	-	400,770	11,451
กาฬสินธุ์	201,966	9,405	54,117	9	25,622	2	-	-	281,705	9,416
นครพนม	123,323	6,475	3,000	1	-	-	-	-	126,323	6,476
มุกดาหาร	33,167	1,720	-	-	-	-	-	-	33,167	1,720
สกลนคร	240,135	13,203	3,200	1	-	-	-	-	243,335	13,204
บึงกาฬ	206,299	4,885	12,000	3	-	-	-	-	218,299	4,888
<b>เขต 5</b>	<b>405,048</b>	<b>13,559</b>	<b>35,170</b>	<b>8</b>	<b>20,000</b>	<b>1</b>	<b>-</b>	<b>-</b>	<b>460,218</b>	<b>13,568</b>
เชียงใหม่	66,662	1,722	10,500	2	-	-	-	-	77,162	1,724
ลำพูน	20,156	412	-	-	-	-	-	-	20,156	412
ลำปาง	31,874	970	-	-	-	-	-	-	31,874	970
แพร่	29,519	821	-	-	-	-	-	-	29,519	821
น่าน	41,159	2,316	4,000	1	20,000	1	-	-	65,159	2,318

ตารางที่ 7-3 จำนวนเกษตรกรผู้เลี้ยงเปิด จำแนกตามจำนวนเปิดที่เลี้ยง รายจังหวัด ปี 2568

จังหวัด	เปิด									
	< 3,000 ตัว		3,000 - 10,000 ตัว		10,001 - 100,000 ตัว		> 100,000 ตัว		รวม	
	จำนวน (ตัว)	เกษตรกร (ราย)	จำนวน (ตัว)	เกษตรกร (ราย)	จำนวน (ตัว)	เกษตรกร (ราย)	จำนวน (ตัว)	เกษตรกร (ราย)	จำนวน (ตัว)	เกษตรกร (ราย)
พะเยา	65,762	1,872	11,970	3	-	-	-	-	77,732	1,875
เชียงราย	137,235	4,767	8,700	2	-	-	-	-	145,935	4,769
แม่ฮ่องสอน	12,681	679	-	-	-	-	-	-	12,681	679
<b>เขต 6</b>	<b>1,081,336</b>	<b>19,225</b>	<b>1,382,588</b>	<b>249</b>	<b>1,130,048</b>	<b>56</b>	<b>570,000</b>	<b>2</b>	<b>4,163,972</b>	<b>19,532</b>
อุดรธานี	20,396	531	73,600	15	20,000	1	-	-	113,996	547
นครสวรรค์	207,055	3,505	503,532	88	169,000	11	-	-	879,587	3,604
อุทัยธานี	136,404	2,732	48,500	7	-	-	-	-	184,904	2,739
กำแพงเพชร	156,079	2,484	68,700	17	-	-	-	-	224,779	2,501
ตาก	34,042	1,584	-	-	-	-	-	-	34,042	1,584
พิจิตร	209,626	2,620	306,100	56	375,400	19	-	-	891,126	2,695
พิจิตร	187,612	1,989	334,626	56	235,805	16	-	-	758,043	2,061
เพชรบูรณ์	80,730	2,654	4,030	1	229,843	5	570,000	2	884,603	2,662
สุโขทัย	49,392	1,126	43,500	9	100,000	4	-	-	192,892	1,139
<b>เขต 7</b>	<b>1,010,138</b>	<b>8,654</b>	<b>2,010,050</b>	<b>369</b>	<b>2,897,838</b>	<b>138</b>	<b>1,782,750</b>	<b>11</b>	<b>7,700,776</b>	<b>9,172</b>
ราชบุรี	51,506	1,006	49,000	9	228,500	8	667,150	4	996,156	1,027
กาญจนบุรี	48,245	1,594	136,700	19	358,578	20	360,000	2	903,523	1,635
นครปฐม	173,036	862	401,358	84	556,250	20	615,600	4	1,746,244	970
สมุทรสาคร	9,460	204	-	-	-	-	-	-	9,460	204
สมุทรสงคราม	4,694	241	-	-	-	-	-	-	4,694	241
เพชรบุรี	104,651	933	195,013	32	20,000	1	-	-	319,664	966
ประจวบคีรีขันธ์	49,814	1,079	3,000	1	18,000	1	-	-	70,814	1,081
สุพรรณบุรี	568,732	2,735	1,224,979	224	1,716,510	88	140,000	1	3,650,221	3,048
<b>เขต 8</b>	<b>1,435,335</b>	<b>28,639</b>	<b>168,845</b>	<b>40</b>	<b>34,000</b>	<b>2</b>	<b>-</b>	<b>-</b>	<b>1,638,180</b>	<b>28,681</b>
นครศรีธรรมราช	509,395	9,603	43,458	13	-	-	-	-	552,853	9,616
กระบี่	56,989	1,665	-	-	-	-	-	-	56,989	1,665
พังงา	29,577	919	-	-	-	-	-	-	29,577	919
ภูเก็ต	18,765	403	10,855	2	-	-	-	-	29,620	405
สุราษฎร์ธานี	186,333	4,394	55,500	11	-	-	-	-	241,833	4,405
ระนอง	16,454	641	8,500	2	-	-	-	-	24,954	643
ชุมพร	49,587	1,116	7,132	2	-	-	-	-	56,719	1,118
ตรัง	64,036	1,537	6,500	2	-	-	-	-	70,536	1,539
พัทลุง	504,199	8,361	36,900	8	34,000	2	-	-	575,099	8,371
<b>เขต 9</b>	<b>1,418,342</b>	<b>60,684</b>	<b>57,396</b>	<b>16</b>	<b>-</b>	<b>-</b>	<b>-</b>	<b>-</b>	<b>1,475,738</b>	<b>60,700</b>
สงขลา	529,840	8,668	50,896	15	-	-	-	-	580,736	8,683
สตูล	74,670	4,864	-	-	-	-	-	-	74,670	4,864
ปัตตานี	291,430	13,754	6,500	1	-	-	-	-	297,930	13,755
ยะลา	250,380	15,301	-	-	-	-	-	-	250,380	15,301
นราธิวาส	272,022	18,097	-	-	-	-	-	-	272,022	18,097

ที่มา : สำนักงานปศุสัตว์อำเภอ จากระบบทะเบียนเกษตรกรผู้เลี้ยงสัตว์ (DLD e-Regist)

รวบรวมโดย : กลุ่มสารสนเทศและข้อมูลสถิติ ศูนย์เทคโนโลยีสารสนเทศและการสื่อสาร กรมปศุสัตว์

ตารางที่ 7-4 จำนวนเกษตรกรผู้เลี้ยงเป็ดเนื้อ จำแนกตามจำนวนเป็ดเนื้อที่เลี้ยง รายจังหวัด ปี 2568

จังหวัด	เป็ดเนื้อ									
	< 3,000 ตัว		3,000 - 10,000 ตัว		10,001 - 100,000 ตัว		> 100,000 ตัว		รวม	
	จำนวน (ตัว)	เกษตรกร (ราย)	จำนวน (ตัว)	เกษตรกร (ราย)	จำนวน (ตัว)	เกษตรกร (ราย)	จำนวน (ตัว)	เกษตรกร (ราย)	จำนวน (ตัว)	เกษตรกร (ราย)
<b>ยอดรวม</b>	<b>1,043,039</b>	<b>25,921</b>	<b>900,566</b>	<b>167</b>	<b>2,370,477</b>	<b>85</b>	<b>4,346,950</b>	<b>27</b>	<b>8,661,032</b>	<b>26,200</b>
<b>เขต 1</b>	<b>68,269</b>	<b>1,020</b>	<b>152,405</b>	<b>29</b>	<b>436,065</b>	<b>15</b>	<b>620,000</b>	<b>3</b>	<b>1,276,739</b>	<b>1,067</b>
กรุงเทพมหานคร	2,713	104	-	-	-	-	-	-	2,713	104
นนทบุรี	1,577	63	-	-	-	-	-	-	1,577	63
ปทุมธานี	4,742	102	19,853	3	60,563	3	-	-	85,158	108
พระนครศรีอยุธยา	6,410	193	10,000	3	20,000	1	-	-	36,410	197
อ่างทอง	4,048	36	-	-	-	-	-	-	4,048	36
ลพบุรี	11,944	178	90,902	16	153,500	6	200,000	1	456,346	201
สิงห์บุรี	716	29	-	-	-	-	-	-	716	29
ชัยนาท	22,600	218	9,000	2	-	-	-	-	31,600	220
สระบุรี	13,519	97	22,650	5	202,002	5	420,000	2	658,171	109
<b>เขต 2</b>	<b>146,771</b>	<b>1,644</b>	<b>350,347</b>	<b>64</b>	<b>1,003,409</b>	<b>36</b>	<b>1,481,700</b>	<b>12</b>	<b>2,982,227</b>	<b>1,756</b>
สมุทรปราการ	1,299	87	3,500	1	-	-	-	-	4,799	88
ชลบุรี	29,346	67	72,260	14	89,010	3	-	-	190,616	84
ระยอง	8,399	54	12,700	3	231,729	8	113,600	1	366,428	66
จันทบุรี	6,211	132	8,000	2	-	-	-	-	14,211	134
ตราด	405	19	-	-	-	-	-	-	405	19
ฉะเชิงเทรา	19,044	535	57,517	11	160,270	7	421,600	3	658,431	556
ปราจีนบุรี	14,524	139	-	-	114,000	3	946,500	8	1,075,024	150
นครนายก	60,019	239	186,570	32	343,400	13	-	-	589,989	284
สระแก้ว	7,524	372	9,800	1	65,000	2	-	-	82,324	375
<b>เขต 3</b>	<b>224,691</b>	<b>7,406</b>	<b>208,923</b>	<b>38</b>	<b>132,700</b>	<b>8</b>	<b>160,000</b>	<b>1</b>	<b>726,314</b>	<b>7,453</b>
นครราชสีมา	78,494	2,291	135,873	26	120,700	7	-	-	335,067	2,324
บุรีรัมย์	32,960	827	13,250	3	12,000	1	-	-	58,210	831
ศรีสะเกษ	29,286	1,828	-	-	-	-	-	-	29,286	1,828
สุรินทร์	17,573	868	34,500	5	-	-	-	-	52,073	873
อุบลราชธานี	28,992	802	-	-	-	-	-	-	28,992	802
ยโสธร	8,069	117	7,000	1	-	-	-	-	15,069	118
ชัยภูมิ	26,015	545	18,300	3	-	-	160,000	1	204,315	549
อำนาจเจริญ	3,302	128	-	-	-	-	-	-	3,302	128
<b>เขต 4</b>	<b>251,425</b>	<b>8,327</b>	<b>30,400</b>	<b>7</b>	<b>77,230</b>	<b>4</b>	<b>-</b>	<b>-</b>	<b>359,055</b>	<b>8,338</b>
ร้อยเอ็ด	60,558	1,949	8,500	2	12,000	1	-	-	81,058	1,952
หนองบัวลำภู	10,259	93	-	-	-	-	-	-	10,259	93
ขอนแก่น	61,308	1,966	6,900	2	65,230	3	-	-	133,438	1,971
อุดรธานี	11,946	399	-	-	-	-	-	-	11,946	399
เลย	3,880	71	-	-	-	-	-	-	3,880	71
หนองคาย	7,545	181	-	-	-	-	-	-	7,545	181
มหาสารคาม	67,807	2,731	7,000	1	-	-	-	-	74,807	2,732
กาฬสินธุ์	31	1	-	-	-	-	-	-	31	1
นครพนม	8,595	375	-	-	-	-	-	-	8,595	375
มุกดาหาร	2,804	109	-	-	-	-	-	-	2,804	109
สกลนคร	10,071	326	-	-	-	-	-	-	10,071	326
บึงกาฬ	6,621	126	8,000	2	-	-	-	-	14,621	128
<b>เขต 5</b>	<b>21,758</b>	<b>693</b>	<b>-</b>	<b>-</b>	<b>-</b>	<b>-</b>	<b>-</b>	<b>-</b>	<b>21,758</b>	<b>693</b>
เชียงใหม่	6,372	187	-	-	-	-	-	-	6,372	187
ลำพูน	1,054	39	-	-	-	-	-	-	1,054	39
ลำปาง	1,047	63	-	-	-	-	-	-	1,047	63
แพร่	3,033	75	-	-	-	-	-	-	3,033	75
น่าน	1,628	92	-	-	-	-	-	-	1,628	92

ตารางที่ 7-4 จำนวนเกษตรกรผู้เลี้ยงเป็ดเนื้อ จำแนกตามจำนวนเป็ดเนื้อที่เลี้ยง รายจังหวัด ปี 2568

จังหวัด	เป็ดเนื้อ									
	< 3,000 ตัว		3,000 - 10,000 ตัว		10,001 - 100,000 ตัว		> 100,000 ตัว		รวม	
	จำนวน (ตัว)	เกษตรกร (ราย)	จำนวน (ตัว)	เกษตรกร (ราย)	จำนวน (ตัว)	เกษตรกร (ราย)	จำนวน (ตัว)	เกษตรกร (ราย)	จำนวน (ตัว)	เกษตรกร (ราย)
พะเยา	2,163	61	-	-	-	-	-	-	2,163	61
เชียงราย	6,181	159	-	-	-	-	-	-	6,181	159
แม่ฮ่องสอน	280	17	-	-	-	-	-	-	280	17
<b>เขต 6</b>	<b>64,622</b>	<b>1,195</b>	<b>20,051</b>	<b>4</b>	<b>193,843</b>	<b>3</b>	<b>570,000</b>	<b>2</b>	<b>848,516</b>	<b>1,204</b>
อุดรดิตถ์	3,209	32	-	-	-	-	-	-	3,209	32
นครสวรรค์	15,978	216	15,051	3	-	-	-	-	31,029	219
อุทัยธานี	8,872	125	-	-	-	-	-	-	8,872	125
กำแพงเพชร	10,504	193	-	-	-	-	-	-	10,504	193
ตาก	1,331	103	-	-	-	-	-	-	1,331	103
พิจิตร	7,596	189	5,000	1	-	-	-	-	12,596	190
พิจิตร	6,430	74	-	-	-	-	-	-	6,430	74
เพชรบูรณ์	6,031	197	-	-	193,843	3	570,000	2	769,874	202
สุโขทัย	4,671	66	-	-	-	-	-	-	4,671	66
<b>เขต 7</b>	<b>61,487</b>	<b>977</b>	<b>117,640</b>	<b>22</b>	<b>508,230</b>	<b>18</b>	<b>1,515,250</b>	<b>9</b>	<b>2,202,607</b>	<b>1,026</b>
ราชบุรี	2,828	107	8,000	2	122,000	2	539,650	3	672,478	114
กาญจนบุรี	6,051	204	14,200	3	50,030	4	360,000	2	430,281	213
นครปฐม	16,628	167	50,940	11	194,200	6	615,600	4	877,368	188
สมุทรสาคร	193	8	-	-	-	-	-	-	193	8
สมุทรสงคราม	152	17	-	-	-	-	-	-	152	17
เพชรบุรี	4,011	139	-	-	-	-	-	-	4,011	139
ประจวบคีรีขันธ์	4,095	107	-	-	-	-	-	-	4,095	107
สุพรรณบุรี	27,529	228	44,500	6	142,000	6	-	-	214,029	240
<b>เขต 8</b>	<b>111,123</b>	<b>2,222</b>	<b>20,800</b>	<b>3</b>	<b>19,000</b>	<b>1</b>	<b>-</b>	<b>-</b>	<b>150,923</b>	<b>2,226</b>
นครศรีธรรมราช	18,487	359	-	-	-	-	-	-	18,487	359
กระบี่	4,064	136	-	-	-	-	-	-	4,064	136
พังงา	2,510	74	-	-	-	-	-	-	2,510	74
ภูเก็ต	136	6	7,400	1	-	-	-	-	7,536	7
สุราษฎร์ธานี	7,895	163	-	-	-	-	-	-	7,895	163
ระนอง	502	13	-	-	-	-	-	-	502	13
ชุมพร	3,505	111	-	-	-	-	-	-	3,505	111
ตรัง	4,839	163	-	-	-	-	-	-	4,839	163
พัทลุง	69,185	1,197	13,400	2	19,000	1	-	-	101,585	1,200
<b>เขต 9</b>	<b>92,893</b>	<b>2,437</b>	<b>-</b>	<b>-</b>	<b>-</b>	<b>-</b>	<b>-</b>	<b>-</b>	<b>92,893</b>	<b>2,437</b>
สงขลา	54,018	718	-	-	-	-	-	-	54,018	718
สตูล	3,011	120	-	-	-	-	-	-	3,011	120
ปัตตานี	15,640	435	-	-	-	-	-	-	15,640	435
ยะลา	15,087	919	-	-	-	-	-	-	15,087	919
นราธิวาส	5,137	245	-	-	-	-	-	-	5,137	245

ที่มา : สำนักงานปลุสัตว์อำเภอ จากระบบทะเบียนเกษตรกรผู้เลี้ยงสัตว์ (DLD e-Regist)

รวบรวมโดย : กลุ่มสารสนเทศและข้อมูลสถิติ ศูนย์เทคโนโลยีสารสนเทศและการสื่อสาร กรมปลุสัตว์

ตารางที่ 7-5 จำนวนเกษตรกรผู้เลี้ยงเป็ดไข่ จำแนกตามจำนวนเป็ดไข่ที่เลี้ยง รายจังหวัด ปี 2568

จังหวัด	เป็ดไข่									
	< 3,000 ตัว		3,000 - 5,000 ตัว		5,001 - 10,000 ตัว		> 10,000 ตัว		รวม	
	จำนวน (ตัว)	เกษตรกร (ราย)	จำนวน (ตัว)	เกษตรกร (ราย)	จำนวน (ตัว)	เกษตรกร (ราย)	จำนวน (ตัว)	เกษตรกร (ราย)	จำนวน (ตัว)	เกษตรกร (ราย)
<b>ยอดรวม</b>	<b>5,551,130</b>	<b>70,295</b>	<b>2,651,959</b>	<b>686</b>	<b>2,895,518</b>	<b>360</b>	<b>5,918,154</b>	<b>294</b>	<b>17,016,761</b>	<b>71,635</b>
<b>เขต 1</b>	<b>1,029,418</b>	<b>6,248</b>	<b>684,619</b>	<b>169</b>	<b>634,817</b>	<b>80</b>	<b>1,556,965</b>	<b>80</b>	<b>3,905,819</b>	<b>6,577</b>
กรุงเทพมหานคร	6,132	103	8,000	2	-	-	67,500	4	81,632	109
นนทบุรี	13,708	114	5,000	1	-	-	47,000	2	65,708	117
ปทุมธานี	50,688	403	10,350	3	53,251	8	80,000	4	194,289	418
พระนครศรีอยุธยา	134,572	1,322	62,250	14	51,000	7	160,200	9	408,022	1,352
อ่างทอง	349,894	1,368	287,300	72	335,000	40	540,300	28	1,512,494	1,508
ลพบุรี	197,421	802	126,505	32	95,180	12	184,100	9	603,206	855
สิงห์บุรี	55,534	296	28,500	7	-	-	-	-	84,034	303
ชัยนาท	183,878	1,412	126,314	31	90,386	12	436,110	21	836,688	1,476
สระบุรี	37,591	428	30,400	7	10,000	1	41,755	3	119,746	439
<b>เขต 2</b>	<b>183,862</b>	<b>3,603</b>	<b>42,474</b>	<b>11</b>	<b>106,548</b>	<b>13</b>	<b>317,386</b>	<b>14</b>	<b>650,270</b>	<b>3,641</b>
สมุทรปราการ	5,822	179	-	-	-	-	-	-	5,822	179
ชลบุรี	22,246	168	3,000	1	58,548	7	79,014	4	162,808	180
ระยอง	7,622	118	5,000	1	-	-	-	-	12,622	119
จันทบุรี	11,951	115	-	-	-	-	-	-	11,951	115
ตราด	4,136	34	-	-	-	-	-	-	4,136	34
ฉะเชิงเทรา	61,396	1,439	31,450	8	48,000	6	173,972	6	314,818	1,459
ปราจีนบุรี	28,336	394	3,024	1	-	-	20,000	1	51,360	396
นครนายก	21,960	326	-	-	-	-	44,400	3	66,360	329
สระแก้ว	20,393	830	-	-	-	-	-	-	20,393	830
<b>เขต 3</b>	<b>866,074</b>	<b>22,270</b>	<b>195,218</b>	<b>52</b>	<b>133,558</b>	<b>17</b>	<b>335,358</b>	<b>17</b>	<b>1,530,208</b>	<b>22,356</b>
นครราชสีมา	270,205	5,678	120,158	32	94,208	11	222,000	9	706,571	5,730
บุรีรัมย์	124,541	5,677	23,160	6	11,700	2	64,000	4	223,401	5,689
ศรีสะเกษ	46,717	1,839	3,400	1	13,150	2	-	-	63,267	1,842
สุรินทร์	139,444	5,828	14,500	4	14,500	2	13,000	1	181,444	5,835
อุบลราชธานี	50,778	1,030	4,000	1	-	-	12,000	1	66,778	1,032
ยโสธร	15,958	465	3,000	1	-	-	-	-	18,958	466
ชัยภูมิ	208,956	1,588	18,000	5	-	-	24,358	2	251,314	1,595
อำนาจเจริญ	9,475	165	9,000	2	-	-	-	-	18,475	167
<b>เขต 4</b>	<b>594,033</b>	<b>10,718</b>	<b>145,500</b>	<b>39</b>	<b>102,846</b>	<b>13</b>	<b>129,600</b>	<b>8</b>	<b>971,979</b>	<b>10,778</b>
ร้อยเอ็ด	145,361	3,543	18,300	5	10,000	1	77,000	4	250,661	3,553
หนองบัวลำภู	26,990	277	3,500	1	-	-	-	-	30,490	278
ขอนแก่น	140,270	1,788	83,500	22	21,800	3	15,000	1	260,570	1,814
อุดรธานี	51,466	1,132	4,000	1	6,000	1	-	-	61,466	1,134
เลย	15,528	122	-	-	-	-	-	-	15,528	122
หนองคาย	19,705	285	3,000	1	-	-	-	-	22,705	286
มหาสารคาม	107,490	2,385	6,000	2	31,046	4	12,000	1	156,536	2,392
กาฬสินธุ์	22,445	24	20,000	5	34,000	4	25,600	2	102,045	35
นครพนม	12,849	269	-	-	-	-	-	-	12,849	269
มุกดาหาร	2,512	141	-	-	-	-	-	-	2,512	141
สกลนคร	29,493	566	3,200	1	-	-	-	-	32,693	567
บึงกาฬ	19,924	186	4,000	1	-	-	-	-	23,924	187
<b>เขต 5</b>	<b>162,108</b>	<b>2,636</b>	<b>24,170</b>	<b>6</b>	<b>6,000</b>	<b>1</b>	<b>20,000</b>	<b>1</b>	<b>212,278</b>	<b>2,644</b>
เชียงใหม่	37,571	589	4,500	1	6,000	1	-	-	48,071	591
ลำพูน	14,663	220	-	-	-	-	-	-	14,663	220
ลำปาง	17,622	276	-	-	-	-	-	-	17,622	276
แพร่	7,396	97	-	-	-	-	-	-	7,396	97
น่าน	8,124	251	4,000	1	-	-	20,000	1	32,124	253

ตารางที่ 7-5 จำนวนเกษตรกรผู้เลี้ยงเปิดไข่ จำแนกตามจำนวนเปิดไข่ที่เลี้ยง รายจังหวัด ปี 2568

จังหวัด	เปิดไข่									
	< 3,000 ตัว		3,000 - 5,000 ตัว		5,001 - 10,000 ตัว		> 10,000 ตัว		รวม	
	จำนวน (ตัว)	เกษตรกร (ราย)	จำนวน (ตัว)	เกษตรกร (ราย)	จำนวน (ตัว)	เกษตรกร (ราย)	จำนวน (ตัว)	เกษตรกร (ราย)	จำนวน (ตัว)	เกษตรกร (ราย)
พะเยา	25,508	191	11,970	3	-	-	-	-	37,478	194
เชียงใหม่	46,470	919	3,700	1	-	-	-	-	50,170	920
แม่ฮ่องสอน	4,754	93	-	-	-	-	-	-	4,754	93
<b>เขต 6</b>	<b>755,535</b>	<b>7,788</b>	<b>536,388</b>	<b>141</b>	<b>820,649</b>	<b>103</b>	<b>936,205</b>	<b>53</b>	<b>3,048,777</b>	<b>8,085</b>
อุดรธานี	6,374	81	40,000	10	33,600	5	20,000	1	99,974	97
นครสวรรค์	148,233	2,042	182,458	48	306,023	37	169,000	11	805,714	2,138
อุทัยธานี	110,727	1,966	13,000	3	35,500	4	-	-	159,227	1,973
กำแพงเพชร	109,827	815	55,700	15	13,000	2	-	-	178,527	832
ตาก	6,732	180	-	-	-	-	-	-	6,732	180
พิษณุโลก	159,392	960	117,400	31	183,600	24	375,400	19	835,792	1,034
พิจิตร	148,419	879	105,800	28	223,426	27	235,805	16	713,450	950
เพชรบูรณ์	31,364	426	4,030	1	-	-	36,000	2	71,394	429
สุโขทัย	34,467	439	18,000	5	25,500	4	100,000	4	177,967	452
<b>เขต 7</b>	<b>859,129</b>	<b>4,041</b>	<b>879,708</b>	<b>227</b>	<b>1,049,100</b>	<b>127</b>	<b>2,607,640</b>	<b>120</b>	<b>5,395,577</b>	<b>4,515</b>
ราชบุรี	38,237	489	11,000	3	30,000	4	234,000	7	313,237	503
กาญจนบุรี	30,047	533	23,000	7	109,500	12	294,000	15	456,547	567
นครปฐม	152,138	489	215,518	54	131,700	19	359,140	14	858,496	576
สมุทรสาคร	7,047	120	-	-	-	-	-	-	7,047	120
สมุทรสงคราม	3,866	187	-	-	-	-	-	-	3,866	187
เพชรบุรี	90,755	498	85,935	20	108,800	12	20,000	1	305,490	531
ประจวบคีรีขันธ์	34,521	410	3,000	1	-	-	18,000	1	55,521	412
สุพรรณบุรี	502,518	1,315	541,255	142	669,100	80	1,682,500	82	3,395,373	1,619
<b>เขต 8</b>	<b>750,980</b>	<b>7,593</b>	<b>102,682</b>	<b>29</b>	<b>35,500</b>	<b>5</b>	<b>15,000</b>	<b>1</b>	<b>904,162</b>	<b>7,628</b>
นครศรีธรรมราช	292,868	2,860	34,050	11	6,000	1	-	-	332,918	2,872
กระบี่	15,567	291	-	-	-	-	-	-	15,567	291
พังงา	10,377	167	-	-	-	-	-	-	10,377	167
ภูเก็ต	7,700	35	3,000	1	-	-	-	-	10,700	36
สุราษฎร์ธานี	110,092	1,703	26,000	7	29,500	4	-	-	165,592	1,714
ระนอง	6,634	120	8,500	2	-	-	-	-	15,134	122
ชุมพร	33,093	397	4,132	1	-	-	-	-	37,225	398
ตรัง	34,858	324	6,500	2	-	-	-	-	41,358	326
พัทลุง	239,791	1,696	20,500	5	-	-	15,000	1	275,291	1,702
<b>เขต 9</b>	<b>349,991</b>	<b>5,398</b>	<b>41,200</b>	<b>12</b>	<b>6,500</b>	<b>1</b>	<b>-</b>	<b>-</b>	<b>397,691</b>	<b>5,411</b>
สงขลา	256,895	1,648	41,200	12	-	-	-	-	298,095	1,660
สตูล	8,787	396	-	-	-	-	-	-	8,787	396
ปัตตานี	39,868	1,255	-	-	6,500	1	-	-	46,368	1,256
ยะลา	25,378	1,241	-	-	-	-	-	-	25,378	1,241
นราธิวาส	19,063	858	-	-	-	-	-	-	19,063	858

ที่มา : สำนักงานปศุสัตว์อำเภอ จากระบบทะเบียนเกษตรกรผู้เลี้ยงสัตว์ (DLD e-Regist)

รวบรวมโดย : กลุ่มสารสนเทศและข้อมูลสถิติ ศูนย์เทคโนโลยีสารสนเทศและการสื่อสาร กรมปศุสัตว์

# ส่วนที่ 8

สรุปข้อมูลและสถิติ  
จำนวนเกษตรกร

และ



# แผนที่แสดงความหนาแน่นของจำนวนการเลี้ยงแพะ

## ปี 2568

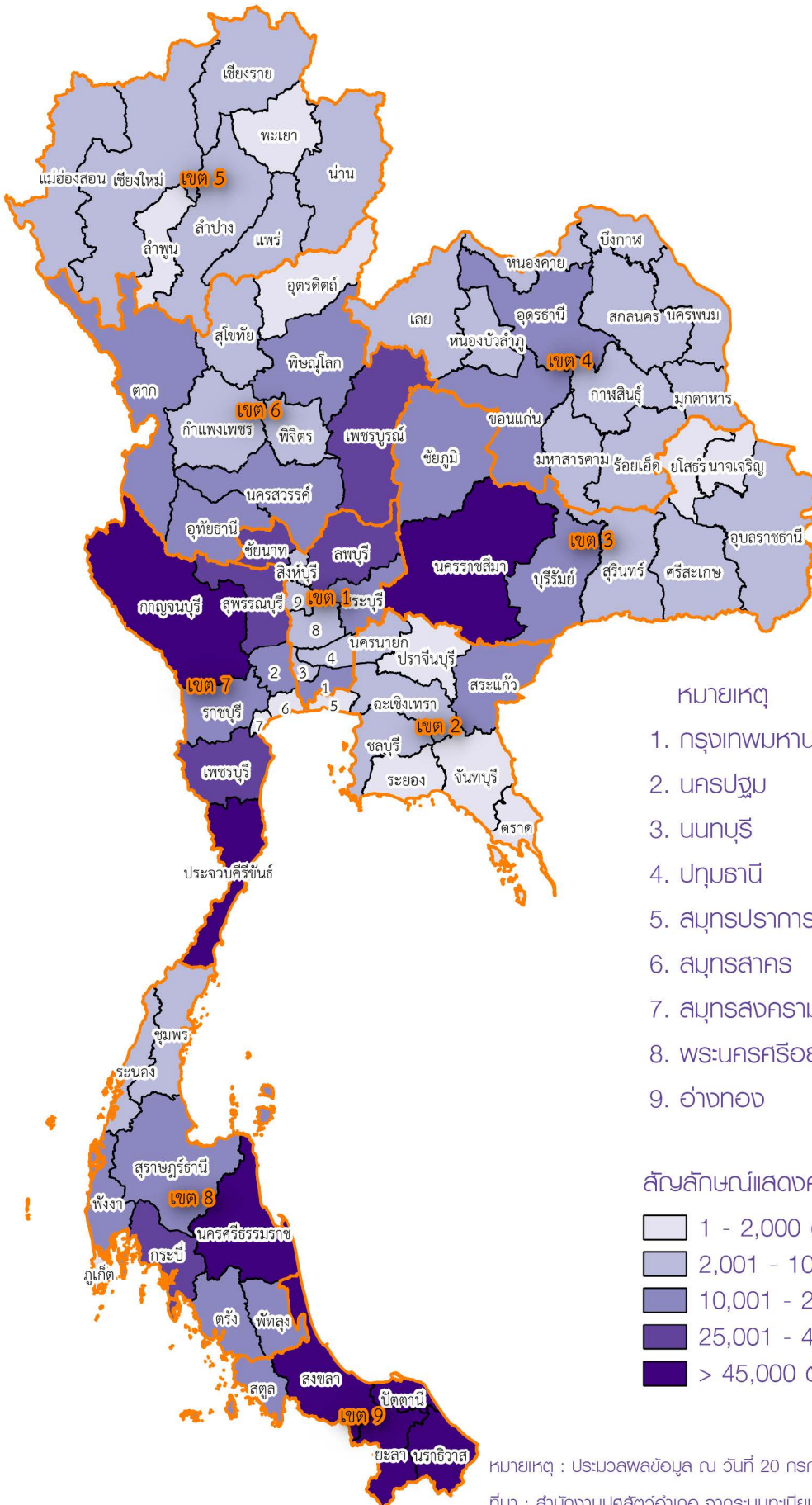

หมายเหตุ : ประมาณผลข้อมูล ณ วันที่ 20 กรกฎาคม 2568

ที่มา : สำนักงานปลุสัตว์อำเภอ จากระบบทะเบียนเกษตรกรผู้เลี้ยงสัตว์ (DLD e-Regist)

รวบรวมและจัดทำโดย : กลุ่มสารสนเทศและข้อมูลสถิติ ศูนย์เทคโนโลยีสารสนเทศและการสื่อสาร กรมปลุสัตว์

## สรุปข้อมูลและสถิติจำนวนเกษตรกร - ไพบ่ ปี 2568

## 1. เกษตรกร - ไพบ่

## - จำนวนเกษตรกรและไพบ่

ไพบ่ 2568 มีเกษตรกรผู้เลี้ยงไพบ่ทั้งหมด จำนวน 81,200 ราย ซึ่งส่วนใหญ่อยู่ในพื้นที่เขต 9 จำนวน 41,926 ราย (ร้อยละ 51.63) รองลงมา คือ เขต 8 จำนวน 8,608 ราย (ร้อยละ 10.60) และเขต 3 จำนวน 7,496 ราย (ร้อยละ 9.23) ตามลำดับ

โดยมีการเลี้ยงไพบ่ทั้งหมดจำนวน 1,313,727 ตัว ซึ่งในพื้นที่เขต 7 เลี้ยงไพบ่มากที่สุด จำนวน 307,474 ตัว (ร้อยละ 23.40) รองลงมา คือ เขต 9 จำนวน 238,409 ตัว (ร้อยละ 18.15) และเขต 3 จำนวน 172,648 ตัว (ร้อยละ 13.14) ตามลำดับ รายละเอียดตามตารางที่ 1 และแผนภูมิที่ 1

ตารางที่ 1 จำนวนเกษตรกรและไพบ่: รายเขตปลุสัตว์

เขตปลุสัตว์	เกษตรกร (ราย)		ไพบ่ (ตัว)	
	จำนวน	ร้อยละ	จำนวน	ร้อยละ
รวม	81,200	100.00	1,313,727	100.00
เขต 1	4,767	5.87	141,394	10.76
เขต 2	1,677	2.07	37,747	2.87
เขต 3	7,496	9.23	172,648	13.14
เขต 4	3,909	4.81	80,034	6.09
เขต 5	1,580	1.95	28,121	2.14
เขต 6	4,003	4.93	135,948	10.35
เขต 7	7,234	8.91	307,474	23.40
เขต 8	8,608	10.60	171,952	13.09
เขต 9	41,926	51.63	238,409	18.15

แผนภูมิที่ 1 จำนวนเกษตรกรและไพบ่: รายเขตปลุสัตว์

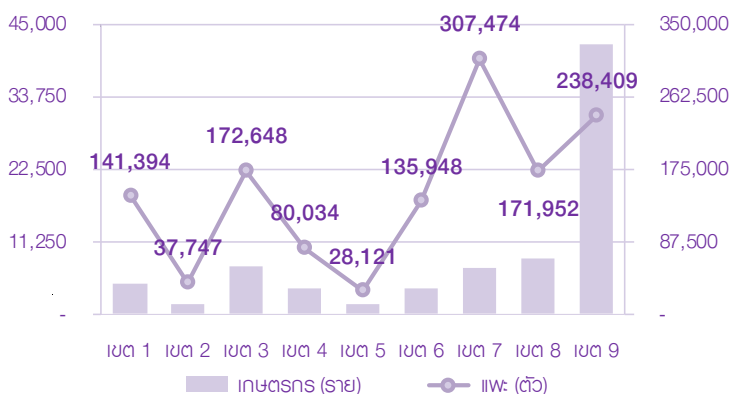

จังหวัดยะลา มีเกษตรกรผู้เลี้ยงไพบ่มากที่สุด จำนวน 12,779 ราย (ร้อยละ 15.74) รองลงมา คือ จังหวัดนราธิวาส ปัตตานี สงขลา และสตูล ตามลำดับ รายละเอียดตามตารางที่ 2

ตารางที่ 2 จังหวัดที่มีจำนวนเกษตรกรผู้เลี้ยงไพบ่มากที่สุด 5 อันดับแรก

ลำดับที่	จังหวัด	เกษตรกร (ราย)	
		จำนวน	ร้อยละ
1	ยะลา	12,779	15.74
2	นราธิวาส	9,755	12.01
3	ปัตตานี	9,519	11.72
4	สงขลา	5,191	6.39
5	สตูล	4,682	5.77

จังหวัดกาญจนบุรี มีการเลี้ยงไพบ่มากที่สุด จำนวน 125,141 ตัว (ร้อยละ 9.53) รองลงมา คือ จังหวัดนครราชสีมา ประจวบคีรีขันธ์ ยะลา และปัตตานี ตามลำดับ รายละเอียดตามตารางที่ 3

ตารางที่ 3 จังหวัดที่มีจำนวนไพบ่มากที่สุด 5 อันดับแรก

ลำดับที่	จังหวัด	ไพบ่ (ตัว)	
		จำนวน	ร้อยละ
1	กาญจนบุรี	125,141	9.53
2	นครราชสีมา	110,544	8.41
3	ประจวบคีรีขันธ์	80,527	6.13
4	ยะลา	63,436	4.83
5	ปัตตานี	51,297	3.90

## 2. เปรียบเทียบเกษตรกร - ไพบ: ปี 2567 - 2568

### 2.1 เปรียบเทียบจำนวนเกษตรกรผู้เลี้ยงไพบ: ปี 2567 - 2568

เกษตรกรผู้เลี้ยงไพบลดลง จำนวน 8,374 ราย โดยในพื้นที่เขต 9 ลดลงมากที่สุด จำนวน 2,297 ราย รองลงมา คือ เขต 6 จำนวน 1,364 ราย และเขต 4 จำนวน 1,169 ราย ตามลำดับ รายละเอียดตามตารางที่ 4

ตารางที่ 4 เปรียบเทียบจำนวนเกษตรกรผู้เลี้ยงไพบ: ปี 2567 - 2568

เขต ปลุสัตว์	เกษตรกร (ราย)		การเปลี่ยนแปลง	
	ปี 2567	ปี 2568	จำนวน	ร้อยละ
<b>รวม</b>	<b>89,574</b>	<b>81,200</b>	<b>- 8,374</b>	<b>- 9.35</b>
เขต 1	5,825	4,767	- 1,058	- 18.16
เขต 2	1,799	1,677	- 122	- 6.78
เขต 3	8,493	7,496	- 997	- 11.74
เขต 4	5,078	3,909	- 1,169	- 23.02
เขต 5	1,758	1,580	- 178	- 10.13
เขต 6	5,367	4,003	- 1,364	- 25.41
เขต 7	7,757	7,234	- 523	- 6.74
เขต 8	9,274	8,608	- 666	- 7.18
เขต 9	44,223	41,926	- 2,297	- 5.19

### 2.2 เปรียบเทียบจำนวนไพบ: ปี 2567 - 2568

ไพบลดลง จำนวน 209,421 ตัว โดยในพื้นที่เขต 6 ลดลงมากที่สุด จำนวน 51,275 ตัว รองลงมา คือ เขต 1 จำนวน 35,632 ตัว และเขต 4 จำนวน 28,091 ตัว ตามลำดับ รายละเอียดตามตารางที่ 5

ตารางที่ 5 เปรียบเทียบจำนวนไพบ: 2567 - 2568

เขต ปลุสัตว์	ไพบ (ตัว)		การเปลี่ยนแปลง	
	ปี 2567	ปี 2568	จำนวน	ร้อยละ
<b>รวม</b>	<b>1,523,148</b>	<b>1,313,727</b>	<b>-209,421</b>	<b>- 13.75</b>
เขต 1	177,026	141,394	- 35,632	- 20.13
เขต 2	41,320	37,747	- 3,573	- 8.65
เขต 3	199,514	172,648	- 26,866	- 13.47
เขต 4	108,125	80,034	- 28,091	- 25.98
เขต 5	31,882	28,121	- 3,761	- 11.80
เขต 6	187,223	135,948	- 51,275	- 27.39
เขต 7	334,436	307,474	- 26,962	- 8.06
เขต 8	186,180	171,952	- 14,228	- 7.64
เขต 9	257,442	238,409	- 19,033	- 7.39

## 3. ประเภทไพบ:

### - จำนวนไพบ จำแนกตามประเภท

จากไพบทั้งหมดจำนวน 1,313,727 ตัว จำแนกเป็นไพบเนื้อ จำนวน 1,285,715 ตัว (ร้อยละ 97.87) และไพบนม จำนวน 28,012 ตัว (ร้อยละ 2.13) ตามลำดับ รายละเอียดตามแผนภูมิที่ 2

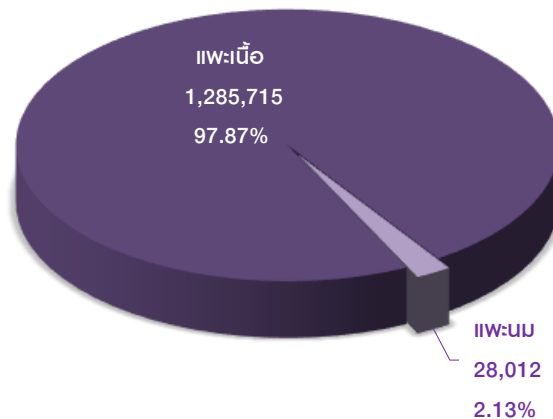

- **เนื้อ** ส่วนใหญ่เลี้ยงในพื้นที่เขต 7 จำนวน 302,190 ตัว (ร้อยละ 23.50) รองลงมา คือ เขต 9 จำนวน 234,053 ตัว (ร้อยละ 18.20) และเขต 3 จำนวน 169,339 (ร้อยละ 13.17) ตามลำดับ

- **นม** ส่วนใหญ่เลี้ยงในพื้นที่เขต 1 จำนวน 7,151 ตัว (ร้อยละ 25.53) รองลงมา คือ เขต 7 จำนวน 5,284 ตัว (ร้อยละ 18.86) และเขต 9 จำนวน 4,356 ตัว (ร้อยละ 15.55) ตามลำดับ

### รายละเอียดตามตารางที่ 6

ตารางที่ 6 จำนวนไพบจำแนกตามประเภท รายเขตปลุสัตว์

เขต ปลุสัตว์	ไพบ (ตัว)			
	เนื้อ		นม	
	จำนวน	ร้อยละ	จำนวน	ร้อยละ
<b>รวม</b>	<b>1,285,715</b>	<b>100.00</b>	<b>28,012</b>	<b>100.00</b>
เขต 1	134,243	10.44	7,151	25.53
เขต 2	36,448	2.83	1,299	4.64
เขต 3	169,339	13.17	3,309	11.81
เขต 4	79,026	6.15	1,008	3.60
เขต 5	26,626	2.07	1,495	5.34
เขต 6	135,185	10.51	763	2.72
เขต 7	302,190	23.50	5,284	18.86
เขต 8	168,605	13.11	3,347	11.95
เขต 9	234,053	18.20	4,356	15.55

จังหวัดกาญจนบุรี มีการเลี้ยงพะเนื่อมากที่สุด จำนวน 123,628 ตัว (ร้อยละ 9.62) รองลงมา คือ จังหวัดนครราชสีมา ประจวบคีรีขันธ์ ยะลา และปัตตานี ตามลำดับ **รายละเอียดตามตารางที่ 7**

**ตารางที่ 7** จังหวัดที่มีจำนวนพะเนื่อมากที่สุด 5 อันดับแรก

ลำดับ ที่	จังหวัด	พะเนื่อ (ตัว)	
		จำนวน	ร้อยละ
1	กาญจนบุรี	123,628	9.62
2	นครราชสีมา	108,296	8.42
3	ประจวบคีรีขันธ์	80,310	6.25
4	ยะลา	61,495	4.78
5	ปัตตานี	50,758	3.95

จังหวัดกรุงเทพมหานคร มีการเลี้ยงพะนมมากที่สุด จำนวน 3,546 ตัว (ร้อยละ 12.66) รองลงมา คือ จังหวัดนครราชสีมา ยะลา ราชบุรี และกาญจนบุรี ตามลำดับ **รายละเอียดตามตารางที่ 8**

**ตารางที่ 8** จังหวัดที่มีจำนวนพะนมมากที่สุด 5 อันดับแรก

ลำดับ ที่	จังหวัด	พะนม (ตัว)	
		จำนวน	ร้อยละ
1	กรุงเทพมหานคร	3,546	12.66
2	นครราชสีมา	2,248	8.03
3	ยะลา	1,941	6.93
4	ราชบุรี	1,814	6.48
5	กาญจนบุรี	1,513	5.40

ตารางที่ 8-1 จำนวนเกษตรกรและแพะ รายจังหวัด ปี 2568

จังหวัด	แพะ											
	แพะเนื้อ					แพะนม					รวม	
	ผู้ (ตัว)	เมีย (ตัว)		รวม		ผู้ (ตัว)	เมีย (ตัว)		รวม		จำนวน (ตัว)	เกษตรกร (ราย)
		แรกเกิดถึง แพะสาว	ตั้งท้องแรก ขึ้นไป	จำนวน (ตัว)	เกษตรกร (ราย)		แรกเกิดถึง แพะสาว	ตั้งท้องแรก ขึ้นไป	จำนวน (ตัว)	เกษตรกร (ราย)		
<b>ยอดรวม</b>	<b>335,558</b>	<b>522,988</b>	<b>427,169</b>	<b>1,285,715</b>	<b>80,180</b>	<b>5,723</b>	<b>13,080</b>	<b>9,209</b>	<b>28,012</b>	<b>1,709</b>	<b>1,313,727</b>	<b>81,200</b>
<b>เขต 1</b>	<b>27,428</b>	<b>59,861</b>	<b>46,954</b>	<b>134,243</b>	<b>4,547</b>	<b>1,420</b>	<b>3,840</b>	<b>1,891</b>	<b>7,151</b>	<b>351</b>	<b>141,394</b>	<b>4,767</b>
กรุงเทพมหานคร	2,741	3,867	1,637	8,245	379	799	2,004	743	3,546	160	11,791	482
นนทบุรี	741	1,564	809	3,114	202	156	628	467	1,251	73	4,365	246
ปทุมธานี	794	1,818	420	3,032	113	83	123	-	206	8	3,238	117
พระนครศรีอยุธยา	1,759	4,297	2,223	8,279	360	192	482	178	852	48	9,131	385
อ่างทอง	983	3,140	2,351	6,474	252	31	173	93	297	21	6,771	270
ลพบุรี	8,026	13,373	15,356	36,755	1,213	99	269	288	656	17	37,411	1,224
สิงห์บุรี	1,605	3,087	4,138	8,830	268	8	14	21	43	4	8,873	271
ชัยนาท	5,746	18,366	13,277	37,389	1,065	27	64	6	97	8	37,486	1,071
สระบุรี	5,033	10,349	6,743	22,125	695	25	83	95	203	12	22,328	701
<b>เขต 2</b>	<b>8,190</b>	<b>18,113</b>	<b>10,145</b>	<b>36,448</b>	<b>1,639</b>	<b>266</b>	<b>656</b>	<b>377</b>	<b>1,299</b>	<b>83</b>	<b>37,747</b>	<b>1,677</b>
สมุทรปราการ	109	124	56	289	26	19	33	32	84	6	373	29
ชลบุรี	1,414	2,921	2,431	6,766	308	84	159	138	381	26	7,147	319
ระยอง	275	324	234	833	43	4	2	5	11	1	844	44
จันทบุรี	109	178	111	398	32	2	-	-	2	1	400	33
ตราด	123	151	169	443	21	-	-	-	-	-	443	21
ฉะเชิงเทรา	2,087	4,033	1,982	8,102	401	85	269	131	485	32	8,587	419
ปราจีนบุรี	379	1,065	404	1,848	106	52	23	37	112	5	1,960	109
นครนายก	613	1,713	931	3,257	125	5	109	-	114	6	3,371	125
สระแก้ว	3,081	7,604	3,827	14,512	577	15	61	34	110	6	14,622	578
<b>เขต 3</b>	<b>33,551</b>	<b>74,599</b>	<b>61,189</b>	<b>169,339</b>	<b>7,353</b>	<b>675</b>	<b>1,466</b>	<b>1,168</b>	<b>3,309</b>	<b>180</b>	<b>172,648</b>	<b>7,496</b>
นครราชสีมา	21,361	47,686	39,249	108,296	3,985	429	1,050	769	2,248	105	110,544	4,069
บุรีรัมย์	3,883	7,405	7,041	18,329	1,001	155	181	239	575	38	18,904	1,031
สุรินทร์	922	2,187	1,595	4,704	332	27	120	54	201	16	4,905	345

ตารางที่ 8-1 จำนวนเกษตรกรและเฝ้า รายจังหวัด ปี 2568

จังหวัด	เฝ้า											
	เฝ้าเนื้อ					เฝ้านม					รวม	
	ผู้ (ตัว)	เมีย (ตัว)		รวม		ผู้ (ตัว)	เมีย (ตัว)		รวม		จำนวน (ตัว)	เกษตรกร (ราย)
		แรกเกิดถึง เฝ้าสาว	ตั้งท้องแรก ขึ้นไป	จำนวน (ตัว)	เกษตรกร (ราย)		แรกเกิดถึง เฝ้าสาว	ตั้งท้องแรก ขึ้นไป	จำนวน (ตัว)	เกษตรกร (ราย)		
ศรีสะเกษ	928	1,967	1,455	4,350	282	17	23	23	63	3	4,413	285
อุบลราชธานี	1,656	3,491	2,952	8,099	614	8	5	14	27	2	8,126	616
ยโสธร	174	346	307	827	75	2	1	2	5	2	832	77
ชัยภูมิ	4,384	10,885	8,049	23,318	975	37	86	67	190	14	23,508	984
อำนาจเจริญ	243	632	541	1,416	89	-	-	-	-	-	1,416	89
<b>เขต 4</b>	<b>16,649</b>	<b>33,558</b>	<b>28,819</b>	<b>79,026</b>	<b>3,850</b>	<b>204</b>	<b>486</b>	<b>318</b>	<b>1,008</b>	<b>78</b>	<b>80,034</b>	<b>3,909</b>
บึงกาฬ	958	1,881	1,398	4,237	183	21	25	11	57	4	4,294	184
หนองบัวลำภู	1,956	3,577	4,142	9,675	437	23	9	9	41	5	9,716	440
ขอนแก่น	3,625	7,689	5,912	17,226	750	82	230	161	473	31	17,699	773
อุดรธานี	2,314	4,513	4,308	11,135	508	8	3	12	23	1	11,158	508
เลย	948	2,084	2,112	5,144	179	1	20	15	36	1	5,180	179
หนองคาย	1,145	2,537	1,611	5,293	218	-	-	-	-	-	5,293	218
มหาสารคาม	1,334	2,527	1,741	5,602	248	19	53	35	107	10	5,709	258
ร้อยเอ็ด	1,071	1,967	2,130	5,168	322	10	11	29	50	8	5,218	328
กาฬสินธุ์	719	1,577	1,013	3,309	233	7	21	16	44	7	3,353	239
สกลนคร	795	1,491	1,676	3,962	264	-	-	-	-	-	3,962	264
นครพนม	1,161	2,638	1,847	5,646	354	22	84	2	108	7	5,754	360
มุกดาหาร	623	1,077	929	2,629	154	11	30	28	69	4	2,698	158
<b>เขต 5</b>	<b>7,240</b>	<b>11,999</b>	<b>7,387</b>	<b>26,626</b>	<b>1,532</b>	<b>222</b>	<b>847</b>	<b>426</b>	<b>1,495</b>	<b>67</b>	<b>28,121</b>	<b>1,580</b>
เชียงใหม่	1,636	2,071	959	4,666	275	133	623	287	1,043	34	5,709	298
ลำพูน	58	141	39	238	23	2	35	5	42	2	280	25
ลำปาง	1,068	2,721	1,822	5,611	218	33	89	64	186	7	5,797	224
แพร่	603	1,178	577	2,358	89	3	6	3	12	1	2,370	90
น่าน	769	1,206	811	2,786	243	10	16	2	28	4	2,814	245
พะเยา	297	897	616	1,810	92	-	-	-	-	-	1,810	92

ตารางที่ 8-1 จำนวนเกษตรกรและแพะ รายจังหวัด ปี 2568

จังหวัด	แพะ											
	แพะเนื้อ					แพะนม					รวม	
	ผู้ (ตัว)	เมีย (ตัว)		รวม		ผู้ (ตัว)	เมีย (ตัว)		รวม		จำนวน (ตัว)	เกษตรกร (ราย)
		แรกเกิดถึง แพะสาว	ตั้งท้องแรก ขึ้นไป	จำนวน (ตัว)	เกษตรกร (ราย)		แรกเกิดถึง แพะสาว	ตั้งท้องแรก ขึ้นไป	จำนวน (ตัว)	เกษตรกร (ราย)		
เชียงใหม่	1,597	2,268	2,037	5,902	303	18	77	53	148	15	6,050	316
แม่ฮ่องสอน	1,212	1,517	526	3,255	289	23	1	12	36	4	3,291	290
<b>เขต 6</b>	<b>29,983</b>	<b>56,438</b>	<b>48,764</b>	<b>135,185</b>	<b>3,973</b>	<b>103</b>	<b>272</b>	<b>388</b>	<b>763</b>	<b>52</b>	<b>135,948</b>	<b>4,003</b>
อุดรธานี	464	734	782	1,980	67	-	-	-	-	-	1,980	67
นครสวรรค์	3,964	9,157	9,320	22,441	599	4	44	2	50	5	22,491	602
อุทัยธานี	2,604	5,018	6,074	13,696	486	5	21	5	31	4	13,727	489
กำแพงเพชร	1,587	4,571	3,137	9,295	316	2	36	11	49	2	9,344	317
ตาก	8,058	6,680	3,986	18,724	589	22	68	11	101	10	18,825	593
สุโขทัย	2,124	3,554	3,258	8,936	231	3	7	-	10	2	8,946	232
พิษณุโลก	2,370	7,200	5,190	14,760	393	15	41	29	85	9	14,845	399
พิจิตร	829	2,378	2,008	5,215	167	-	-	-	-	-	5,215	167
เพชรบูรณ์	7,983	17,146	15,009	40,138	1,125	52	55	330	437	20	40,575	1,137
<b>เขต 7</b>	<b>102,030</b>	<b>106,561</b>	<b>93,599</b>	<b>302,190</b>	<b>7,105</b>	<b>1,089</b>	<b>2,261</b>	<b>1,934</b>	<b>5,284</b>	<b>192</b>	<b>307,474</b>	<b>7,234</b>
ราชบุรี	4,719	7,706	6,570	18,995	618	365	660	789	1,814	69	20,809	669
กาญจนบุรี	23,487	52,374	47,767	123,628	3,234	286	752	475	1,513	53	125,141	3,271
สุพรรณบุรี	5,135	13,290	15,981	34,406	1,040	42	213	317	572	13	34,978	1,050
นครปฐม	2,070	4,780	4,429	11,279	266	74	417	92	583	15	11,862	274
สมุทรสาคร	90	242	76	408	23	-	-	-	-	-	408	23
สมุทรสงคราม	105	119	73	297	16	22	7	9	38	2	335	18
เพชรบุรี	17,848	7,711	7,308	32,867	678	185	119	243	547	25	33,414	693
ประจวบคีรีขันธ์	48,576	20,339	11,395	80,310	1,230	115	93	9	217	15	80,527	1,236
<b>เขต 8</b>	<b>41,210</b>	<b>72,295</b>	<b>55,100</b>	<b>168,605</b>	<b>8,517</b>	<b>828</b>	<b>1,461</b>	<b>1,058</b>	<b>3,347</b>	<b>183</b>	<b>171,952</b>	<b>8,608</b>
นครศรีธรรมราช	11,031	18,218	16,036	45,285	2,006	182	423	115	720	40	46,005	2,026
กระบี่	9,452	16,666	11,485	37,603	1,767	303	408	346	1,057	41	38,660	1,784
พังงา	2,182	5,185	2,805	10,172	555	71	80	115	266	15	10,438	562

ตารางที่ 8-1 จำนวนเกษตรกรและแพะ รายจังหวัด ปี 2568

จังหวัด	แพะ											
	แพะเนื้อ					แพะนม					รวม	
	ผู้ (ตัว)	เมีย (ตัว)		รวม		ผู้ (ตัว)	เมีย (ตัว)		รวม		จำนวน (ตัว)	เกษตรกร (ราย)
		แรกเกิดถึง แพะสาว	ตั้งท้องแรก ขึ้นไป	จำนวน (ตัว)	เกษตรกร (ราย)		แรกเกิดถึง แพะสาว	ตั้งท้องแรก ขึ้นไป	จำนวน (ตัว)	เกษตรกร (ราย)		
ภูเก็ต	219	507	617	1,343	65	60	101	104	265	15	1,608	72
สุราษฎร์ธานี	4,703	9,342	6,367	20,412	721	62	202	171	435	19	20,847	733
ระนอง	2,674	3,688	1,602	7,964	452	50	68	84	202	13	8,166	461
ชุมพร	1,409	3,260	2,554	7,223	292	18	97	28	143	10	7,366	296
ตรัง	3,404	6,061	5,578	15,043	984	31	30	45	106	14	15,149	991
พัทลุง	6,136	9,368	8,056	23,560	1,675	51	52	50	153	16	23,713	1,683
<b>เขต 9</b>	<b>69,277</b>	<b>89,564</b>	<b>75,212</b>	<b>234,053</b>	<b>41,664</b>	<b>916</b>	<b>1,791</b>	<b>1,649</b>	<b>4,356</b>	<b>523</b>	<b>238,409</b>	<b>41,926</b>
สงขลา	16,491	18,846	13,239	48,576	5,178	63	188	46	297	33	48,873	5,191
สตูล	7,507	9,568	6,417	23,492	4,661	355	374	619	1,348	53	24,840	4,682
ปัตตานี	13,726	18,110	18,922	50,758	9,474	112	236	191	539	95	51,297	9,519
ยะลา	17,247	24,312	19,936	61,495	12,605	338	920	683	1,941	306	63,436	12,779
นราธิวาส	14,306	18,728	16,698	49,732	9,746	48	73	110	231	36	49,963	9,755

ที่มา : สำนักงานปศุสัตว์อำเภอ จากระบบทะเบียนเกษตรกรผู้เลี้ยงสัตว์ (DLD e-Regist)

รวบรวมโดย : กลุ่มสารสนเทศและข้อมูลสถิติ ศูนย์เทคโนโลยีสารสนเทศและการสื่อสาร กรมปศุสัตว์

## ตารางที่ 8-2 จำนวนแพะรายจังหวัด ปี 2568 เรียงลำดับจากมากไปน้อย

ลำดับที่	จังหวัด	แพะ (ตัว)		เกษตรกร (ราย)	
		จำนวน	ร้อยละ	จำนวน	ร้อยละ
ยอดรวมทั้งประเทศ		1,313,727	100.00	81,200	100.00
1	กาญจนบุรี	125,141	9.53	3,271	4.03
2	นครราชสีมา	110,544	8.41	4,069	5.01
3	ประจวบคีรีขันธ์	80,527	6.13	1,236	1.52
4	ยะลา	63,436	4.83	12,779	15.74
5	ปัตตานี	51,297	3.90	9,519	11.72
6	นราธิวาส	49,963	3.80	9,755	12.01
7	สงขลา	48,873	3.72	5,191	6.39
8	นครศรีธรรมราช	46,005	3.50	2,026	2.50
9	เพชรบูรณ์	40,575	3.09	1,137	1.40
10	กระบี่	38,660	2.94	1,784	2.20
11	ชัยนาท	37,486	2.85	1,071	1.32
12	ลพบุรี	37,411	2.85	1,224	1.51
13	สุพรรณบุรี	34,978	2.66	1,050	1.29
14	เพชรบุรี	33,414	2.54	693	0.85
15	สตูล	24,840	1.89	4,682	5.77
16	พิจิตร	23,713	1.81	1,683	2.07
17	ชัยภูมิ	23,508	1.79	984	1.21
18	นครสวรรค์	22,491	1.71	602	0.74
19	สระบุรี	22,328	1.70	701	0.86
20	สุราษฎร์ธานี	20,847	1.59	733	0.90
21	ราชบุรี	20,809	1.58	669	0.82
22	บุรีรัมย์	18,904	1.44	1,031	1.27
23	ตาก	18,825	1.43	593	0.73
24	ขอนแก่น	17,699	1.35	773	0.95
25	ตรัง	15,149	1.15	991	1.22
26	พิษณุโลก	14,845	1.13	399	0.49
27	สระแก้ว	14,622	1.11	578	0.71
28	อุทัยธานี	13,727	1.04	489	0.60
29	นครปฐม	11,862	0.90	274	0.34
30	กรุงเทพมหานคร	11,791	0.90	482	0.59

## ตารางที่ 8-2 จำนวนแพะรายจังหวัด ปี 2568 เรียงลำดับจากมากไปน้อย

ลำดับที่	จังหวัด	แพะ (ตัว)		เกษตรกร (ราย)	
		จำนวน	ร้อยละ	จำนวน	ร้อยละ
31	อุดรธานี	11,158	0.85	508	0.63
32	พิจิตร	10,438	0.79	562	0.69
33	หนองบัวลำภู	9,716	0.74	440	0.54
34	กำแพงเพชร	9,344	0.71	317	0.39
35	พระนครศรีอยุธยา	9,131	0.70	385	0.47
36	สุโขทัย	8,946	0.68	232	0.29
37	สิงห์บุรี	8,873	0.68	271	0.33
38	ฉะเชิงเทรา	8,587	0.65	419	0.52
39	ระนอง	8,166	0.62	461	0.57
40	อุบลราชธานี	8,126	0.62	616	0.76
41	ชุมพร	7,366	0.56	296	0.36
42	ชลบุรี	7,147	0.54	319	0.39
43	อ่างทอง	6,771	0.52	270	0.33
44	เขียงราย	6,050	0.46	316	0.39
45	ลำปาง	5,797	0.44	224	0.28
46	นครพนม	5,754	0.44	360	0.44
47	มหาสารคาม	5,709	0.43	258	0.32
48	เขียงใหม่	5,709	0.43	298	0.37
49	หนองคาย	5,293	0.40	218	0.27
50	ร้อยเอ็ด	5,218	0.40	328	0.40
51	พิจิตร	5,215	0.40	167	0.21
52	เลย	5,180	0.39	179	0.22
53	สุรินทร์	4,905	0.37	345	0.42
54	ศรีสะเกษ	4,413	0.34	285	0.35
55	นนทบุรี	4,365	0.33	246	0.30
56	บึงกาฬ	4,294	0.33	184	0.23
57	สกลนคร	3,962	0.30	264	0.33
58	นครนายก	3,371	0.26	125	0.15
59	กาฬสินธุ์	3,353	0.26	239	0.29
60	แม่ฮ่องสอน	3,291	0.25	290	0.36
61	ปทุมธานี	3,238	0.25	117	0.14

## ตารางที่ 8-2 จำนวนแพะรายจังหวัด ปี 2568 เรียงลำดับจากมากไปน้อย

ลำดับที่	จังหวัด	แพะ (ตัว)		เกษตรกร (ราย)	
		จำนวน	ร้อยละ	จำนวน	ร้อยละ
62	น่าน	2,814	0.21	245	0.30
63	มุกดาหาร	2,698	0.21	158	0.19
64	แพร่	2,370	0.18	90	0.11
65	อุดรดิตต์	1,980	0.15	67	0.08
66	ปราจีนบุรี	1,960	0.15	109	0.13
67	พะเยา	1,810	0.14	92	0.11
68	ภูเก็ต	1,608	0.12	72	0.09
69	อำนาจเจริญ	1,416	0.11	89	0.11
70	ระยอง	844	0.06	44	0.05
71	ยโสธร	832	0.06	77	0.09
72	ตราด	443	0.03	21	0.03
73	สมุทรสาคร	408	0.03	23	0.03
74	จันทบุรี	400	0.03	33	0.04
75	สมุทรปราการ	373	0.03	29	0.04
76	สมุทรสงคราม	335	0.03	18	0.02
77	ลำพูน	280	0.02	25	0.03

ที่มา : สำนักงานปลุสัตว์อำเภอ จากระบบทะเบียนเกษตรกรผู้เลี้ยงสัตว์ (DLD e-Regist)

รวบรวมโดย : กลุ่มสารสนเทศและข้อมูลสถิติ ศูนย์เทคโนโลยีสารสนเทศและการสื่อสาร กรมปลุสัตว์

ตารางที่ 8-3 จำนวนเกษตรกรผู้เลี้ยงแพะ จำแนกตามจำนวนแพะที่เลี้ยง รายจังหวัด ปี 2568

จังหวัด	แพะ:									
	1 - 50 ตัว		51 - 100 ตัว		101 - 500 ตัว		> 500 ตัว		รวม	
	จำนวน (ตัว)	เกษตรกร (ราย)	จำนวน (ตัว)	เกษตรกร (ราย)	จำนวน (ตัว)	เกษตรกร (ราย)	จำนวน (ตัว)	เกษตรกร (ราย)	จำนวน (ตัว)	เกษตรกร (ราย)
<b>ยอดรวม</b>	<b>847,766</b>	<b>76,363</b>	<b>264,800</b>	<b>3,852</b>	<b>150,421</b>	<b>962</b>	<b>50,740</b>	<b>23</b>	<b>1,313,727</b>	<b>81,200</b>
<b>เขต 1</b>	<b>79,437</b>	<b>4,085</b>	<b>36,498</b>	<b>525</b>	<b>23,249</b>	<b>154</b>	<b>2,210</b>	<b>3</b>	<b>141,394</b>	<b>4,767</b>
กรุงเทพมหานคร	7,074	428	2,688	40	2,029	14	-	-	11,791	482
นนทบุรี	3,297	233	612	9	456	4	-	-	4,365	246
ปทุมธานี	1,889	104	723	10	626	3	-	-	3,238	117
พระนครศรีอยุธยา	5,928	346	2,200	31	1,003	8	-	-	9,131	385
อ่างทอง	4,250	249	1,052	15	1,469	6	-	-	6,771	270
ลพบุรี	21,110	1,050	9,367	133	5,934	40	1,000	1	37,411	1,224
สิงห์บุรี	4,426	222	2,774	40	1,023	8	650	1	8,873	271
ชัยนาท	18,692	862	11,100	160	7,134	48	560	1	37,486	1,071
สระบุรี	12,771	591	5,982	87	3,575	23	-	-	22,328	701
<b>เขต 2</b>	<b>25,122</b>	<b>1,534</b>	<b>7,937</b>	<b>116</b>	<b>4,688</b>	<b>27</b>	<b>-</b>	<b>-</b>	<b>37,747</b>	<b>1,677</b>
สมุทรปราการ	322	28	51	1	-	-	-	-	373	29
ชลบุรี	4,670	291	1,636	23	841	5	-	-	7,147	319
ระยอง	583	40	261	4	-	-	-	-	844	44
ฉะเชิงเทรา	400	33	-	-	-	-	-	-	400	33
ตราด	299	19	144	2	-	-	-	-	443	21
ฉะเชิงเทรา	5,641	384	1,863	27	1,083	8	-	-	8,587	419
ปราจีนบุรี	1,147	97	678	11	135	1	-	-	1,960	109
นครนายก	1,852	109	814	12	705	4	-	-	3,371	125
สระแก้ว	10,208	533	2,490	36	1,924	9	-	-	14,622	578
<b>เขต 3</b>	<b>123,777</b>	<b>6,847</b>	<b>39,150</b>	<b>585</b>	<b>9,721</b>	<b>64</b>	<b>-</b>	<b>-</b>	<b>172,648</b>	<b>7,496</b>
นครราชสีมา	75,019	3,605	28,005	418	7,520	46	-	-	110,544	4,069
บุรีรัมย์	15,610	985	2,823	42	471	4	-	-	18,904	1,031
ศรีสะเกษ	3,241	272	504	8	668	5	-	-	4,413	285
สุรินทร์	3,859	330	905	14	141	1	-	-	4,905	345
อุบลราชธานี	6,547	595	1,236	18	343	3	-	-	8,126	616
ยโสธร	765	76	67	1	-	-	-	-	832	77
ชัยภูมิ	17,320	895	5,610	84	578	5	-	-	23,508	984
อำนาจเจริญ	1,416	89	-	-	-	-	-	-	1,416	89
<b>เขต 4</b>	<b>59,447</b>	<b>3,655</b>	<b>14,668</b>	<b>221</b>	<b>4,878</b>	<b>32</b>	<b>1,041</b>	<b>1</b>	<b>80,034</b>	<b>3,909</b>
ร้อยเอ็ด	4,202	317	621	9	395	2	-	-	5,218	328
หนองบัวลำภู	7,686	410	1,920	29	110	1	-	-	9,716	440
ขอนแก่น	13,572	715	3,312	51	815	7	-	-	17,699	773
อุดรธานี	8,442	469	2,462	37	254	2	-	-	11,158	508
เลย	2,769	163	744	11	626	4	1,041	1	5,180	179
หนองคาย	3,801	200	907	14	585	4	-	-	5,293	218
มหาสารคาม	3,741	233	1,477	22	491	3	-	-	5,709	258
กาฬสินธุ์	2,717	230	636	9	-	-	-	-	3,353	239
นครพนม	4,284	340	1,201	18	269	2	-	-	5,754	360
มุกดาหาร	1,852	149	427	6	419	3	-	-	2,698	158
สกลนคร	3,509	257	453	7	-	-	-	-	3,962	264
บึงกาฬ	2,872	172	508	8	914	4	-	-	4,294	184
<b>เขต 5</b>	<b>20,559</b>	<b>1,489</b>	<b>5,337</b>	<b>76</b>	<b>2,225</b>	<b>15</b>	<b>-</b>	<b>-</b>	<b>28,121</b>	<b>1,580</b>
เชียงใหม่	3,878	276	1,134	17	697	5	-	-	5,709	298
ลำพูน	280	25	-	-	-	-	-	-	280	25
ลำปาง	3,919	200	1,475	21	403	3	-	-	5,797	224
แพร่	1,432	81	476	7	462	2	-	-	2,370	90
น่าน	2,539	242	143	2	132	1	-	-	2,814	245

ตารางที่ 8-3 จำนวนเกษตรกรผู้เลี้ยงแพะ จำแนกตามจำนวนแพะที่เลี้ยง รายจังหวัด ปี 2568

จังหวัด	แพะ									
	1 - 50 ตัว		51 - 100 ตัว		101 - 500 ตัว		> 500 ตัว		รวม	
	จำนวน (ตัว)	เกษตรกร (ราย)	จำนวน (ตัว)	เกษตรกร (ราย)	จำนวน (ตัว)	เกษตรกร (ราย)	จำนวน (ตัว)	เกษตรกร (ราย)	จำนวน (ตัว)	เกษตรกร (ราย)
พะเยา	1,510	89	180	2	120	1	-	-	1,810	92
เชียงราย	4,089	292	1,550	21	411	3	-	-	6,050	316
แม่ฮ่องสอน	2,912	284	379	6	-	-	-	-	3,291	290
<b>เขต 6</b>	<b>68,648</b>	<b>3,254</b>	<b>40,773</b>	<b>584</b>	<b>24,099</b>	<b>163</b>	<b>2,428</b>	<b>2</b>	<b>135,948</b>	<b>4,003</b>
อุดรดิตถ์	1,367	58	613	9	-	-	-	-	1,980	67
นครสวรรค์	10,948	468	7,452	108	3,584	25	507	1	22,491	602
อุทัยธานี	8,091	421	3,973	57	1,663	11	-	-	13,727	489
กำแพงเพชร	5,271	268	3,080	43	993	6	-	-	9,344	317
ตาก	10,798	525	3,149	48	2,957	19	1,921	1	18,825	593
พิจิตร	2,612	137	1,586	23	1,017	7	-	-	5,215	167
เพชรบูรณ์	19,206	895	12,839	184	8,530	58	-	-	40,575	1,137
สุโขทัย	3,824	179	2,506	35	2,616	18	-	-	8,946	232
<b>เขต 7</b>	<b>129,168</b>	<b>5,726</b>	<b>80,413</b>	<b>1,148</b>	<b>56,570</b>	<b>346</b>	<b>41,323</b>	<b>14</b>	<b>307,474</b>	<b>7,234</b>
ราชบุรี	11,985	592	3,591	52	4,493	24	740	1	20,809	669
กาญจนบุรี	59,774	2,522	41,432	596	23,045	152	890	1	125,141	3,271
นครปฐม	4,952	206	3,239	47	3,671	21	-	-	11,862	274
สมุทรสาคร	281	21	127	2	-	-	-	-	408	23
สมุทรสงคราม	335	18	-	-	-	-	-	-	335	18
เพชรบุรี	11,695	502	9,258	131	10,821	58	1,640	2	33,414	693
ประจวบคีรีขันธ์	21,471	1,007	11,887	165	9,664	55	37,505	9	80,527	1,236
สุพรรณบุรี	18,675	858	10,879	155	4,876	36	548	1	34,978	1,050
<b>เขต 8</b>	<b>114,689</b>	<b>7,974</b>	<b>33,255</b>	<b>495</b>	<b>21,312</b>	<b>137</b>	<b>2,696</b>	<b>2</b>	<b>171,952</b>	<b>8,608</b>
นครศรีธรรมราช	29,028	1,824	10,545	158	6,432	44	-	-	46,005	2,026
กระบี่	25,976	1,636	8,249	123	3,470	24	965	1	38,660	1,784
พังงา	7,436	531	1,435	23	1,567	8	-	-	10,438	562
ภูเก็ต	991	66	267	4	350	2	-	-	1,608	72
สุราษฎร์ธานี	10,215	638	4,846	71	4,055	23	1,731	1	20,847	733
ระนอง	6,909	444	1,012	15	245	2	-	-	8,166	461
ชุมพร	3,978	263	1,165	18	2,223	15	-	-	7,366	296
ตรัง	11,812	950	2,500	35	837	6	-	-	15,149	991
พัทลุง	18,344	1,622	3,236	48	2,133	13	-	-	23,713	1,683
<b>เขต 9</b>	<b>226,919</b>	<b>41,799</b>	<b>6,769</b>	<b>102</b>	<b>3,679</b>	<b>24</b>	<b>1,042</b>	<b>1</b>	<b>238,409</b>	<b>41,926</b>
สงขลา	42,672	5,114	4,353	65	1,848	12	-	-	48,873	5,191
สตูล	22,585	4,670	438	6	775	5	1,042	1	24,840	4,682
ปัตตานี	50,387	9,507	681	10	229	2	-	-	51,297	9,519
ยะลา	62,338	12,769	377	6	721	4	-	-	63,436	12,779
นราธิวาส	48,937	9,739	920	15	106	1	-	-	49,963	9,755

ที่มา : สำนักงานปศุสัตว์อำเภอ จากระบบทะเบียนเกษตรกรผู้เลี้ยงสัตว์ (DLD e-Regist)

รวบรวมโดย : กลุ่มสารสนเทศและข้อมูลสถิติ ศูนย์เทคโนโลยีสารสนเทศและการสื่อสาร กรมปศุสัตว์

# ส่วนที่ 9

สรุปข้อมูลและสถิติ  
จำนวนเกษตรกร

## แกะ



# แผนที่แสดงความหนาแน่นของจำนวนการเลี้ยงแกะ

## ปี 2568

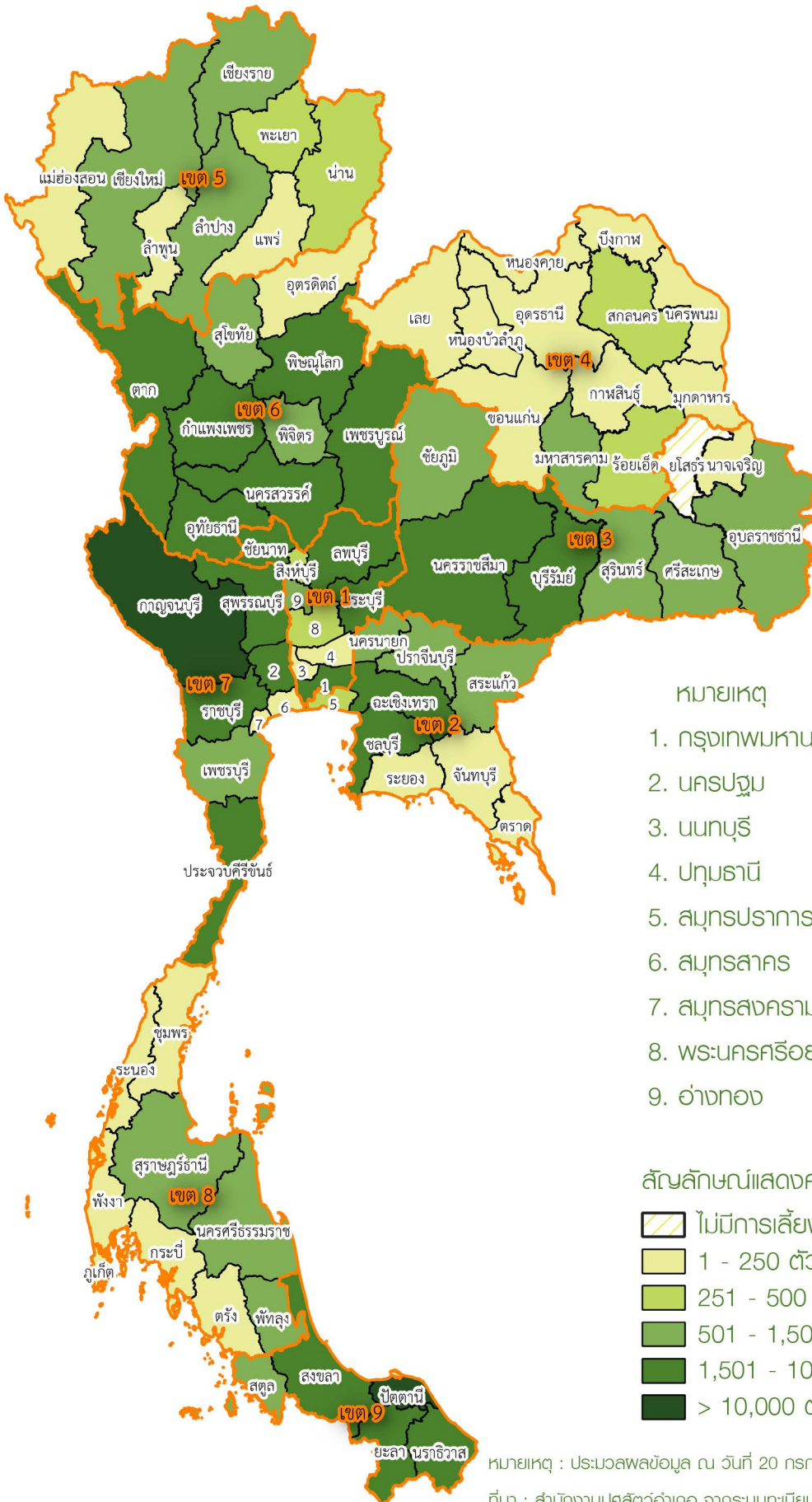

### หมายเหตุ

1. กรุงเทพมหานคร
2. นครปฐม
3. นนทบุรี
4. ปทุมธานี
5. สมุทรปราการ
6. สมุทรสาคร
7. สมุทรสงคราม
8. พระนครศรีอยุธยา
9. อ่างทอง

### สัญลักษณ์แสดงความหนาแน่นจำนวนแกะ

-  ไม่มีการเลี้ยงแกะ
-  1 - 250 ตัว
-  251 - 500 ตัว
-  501 - 1,500 ตัว
-  1,501 - 10,000 ตัว
-  > 10,000 ตัว

หมายเหตุ : ประมาณผลข้อมูล ณ วันที่ 20 กรกฎาคม 2568

ที่มา : สำนักงานปลุสัตว์อำเภอ จากระบบทะเบียนเกษตรกรผู้เลี้ยงสัตว์ (DLD e-Regist)

รวบรวมและจัดทำโดย : กลุ่มสารสนเทศและข้อมูลสถิติ ศูนย์เทคโนโลยีสารสนเทศและการสื่อสาร กรมปลุสัตว์

## สรุปข้อมูลและสถิติจำนวนเกษตรกร - แกะ: ปี 2568

## 1. เกษตรกร - แกะ:

## - จำนวนเกษตรกรและแกะ:

ในปี 2568 มีเกษตรกรผู้เลี้ยงแกะทั้งหมด จำนวน 8,287 ราย ซึ่งส่วนใหญ่อยู่ในพื้นที่เขต 9 จำนวน 5,129 ราย (ร้อยละ 61.89) รองลงมา คือ เขต 7 จำนวน 805 ราย (ร้อยละ 9.71) และเขต 6 จำนวน 607 ราย (ร้อยละ 7.32) ตามลำดับ

โดยมีการเลี้ยงแกะทั้งหมดจำนวน 137,796 ตัว ซึ่งในพื้นที่เขต 7 เลี้ยงแกะมากที่สุด จำนวน 47,939 ตัว (ร้อยละ 34.79) รองลงมา คือ เขต 9 จำนวน 27,531 ตัว (ร้อยละ 19.98) และเขต 6 จำนวน 22,941 ตัว (ร้อยละ 16.65) ตามลำดับ รายละเอียดตามตารางที่ 1 และแผนภูมิที่ 1

ตารางที่ 1 จำนวนเกษตรกรและแกะ: รายเขตปศุสัตว์

เขต ปศุสัตว์	เกษตรกร (ราย)		แกะ: (ตัว)	
	จำนวน	ร้อยละ	จำนวน	ร้อยละ
<b>รวม</b>	<b>8,287</b>	<b>100.00</b>	<b>137,796</b>	<b>100.00</b>
เขต 1	483	5.83	14,756	10.71
เขต 2	305	3.68	7,199	5.22
เขต 3	440	5.31	9,140	6.63
เขต 4	147	1.77	2,260	1.64
เขต 5	163	1.97	3,079	2.23
เขต 6	607	7.32	22,941	16.65
เขต 7	805	9.71	47,939	34.79
เขต 8	208	2.51	2,951	2.14
เขต 9	5,129	61.89	27,531	19.98

แผนภูมิที่ 1 จำนวนเกษตรกรและแกะ: รายเขตปศุสัตว์

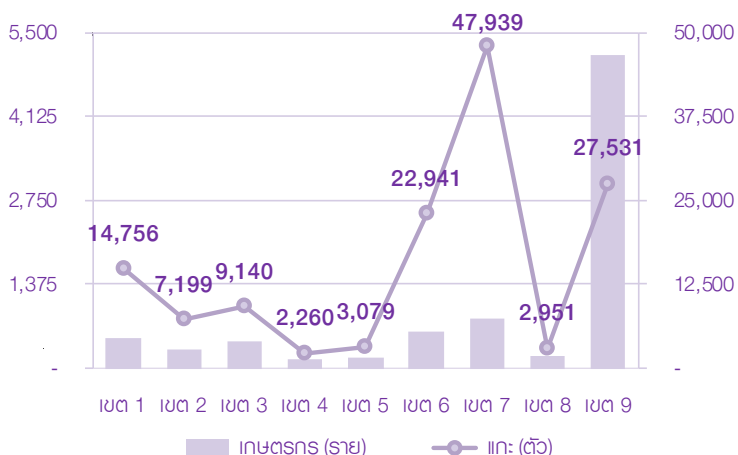

จังหวัดปัตตานี มีเกษตรกรผู้เลี้ยงแกะมากที่สุด จำนวน 3,539 ราย (ร้อยละ 42.71) รองลงมา คือ จังหวัดยะลา นราธิวาส กาญจนบุรี และสงขลา ตามลำดับ รายละเอียดตามตารางที่ 2

ตารางที่ 2 จังหวัดที่มีจำนวนเกษตรกรผู้เลี้ยงแกะมากที่สุด 5 อันดับแรก

ลำดับ ที่	จังหวัด	เกษตรกร (ราย)	
		จำนวน	ร้อยละ
<b>1</b>	<b>ปัตตานี</b>	<b>3,539</b>	<b>42.71</b>
2	ยะลา	676	8.16
3	นราธิวาส	630	7.60
4	กาญจนบุรี	465	5.61
5	สงขลา	209	2.52

จังหวัดกาญจนบุรี มีการเลี้ยงแกะมากที่สุด จำนวน 34,692 ตัว (ร้อยละ 25.18) รองลงมา คือ จังหวัดปัตตานี เพชรบูรณ์ ลพบุรี และนครสวรรค์ ตามลำดับ รายละเอียดตามตารางที่ 3

ตารางที่ 3 จังหวัดที่มีจำนวนแกะมากที่สุด 5 อันดับแรก

ลำดับ ที่	จังหวัด	แกะ: (ตัว)	
		จำนวน	ร้อยละ
<b>1</b>	<b>กาญจนบุรี</b>	<b>34,692</b>	<b>25.18</b>
2	ปัตตานี	17,147	12.44
3	เพชรบูรณ์	7,861	5.70
4	ลพบุรี	5,194	3.77
5	นครสวรรค์	5,005	3.63

## 2. เปรียบเทียบเกษตรกร - แกะ: ปี 2567 - 2568

## 2.1 เปรียบเทียบจำนวนเกษตรกรปลุสัตว์แกะ: ปี 2567 - 2568

เกษตรกรปลุสัตว์แกะลดลง จำนวน 371 ราย โดยในพื้นที่เขต 9 ลดลงมากที่สุด จำนวน 180 ราย รองลงมา คือ เขต 6 จำนวน 98 ราย และเขต 1 จำนวน 25 ราย ตามลำดับ

โดยในพื้นที่เขต 7 เพิ่มขึ้น จำนวน 1 ราย **รายละเอียด** ตามตารางที่ 4

ตารางที่ 4 เปรียบเทียบจำนวนเกษตรกรปลุสัตว์แกะ: ปี 2567 - 2568

เขต ปลุสัตว์	เกษตรกรปลุสัตว์แกะ (ราย)		การเปลี่ยนแปลง	
	ปี 2567	ปี 2568	จำนวน	ร้อยละ
<b>รวม</b>	<b>8,658</b>	<b>8,287</b>	<b>- 371</b>	<b>- 4.29</b>
เขต 1	508	483	- 25	- 4.92
เขต 2	321	305	- 16	- 4.98
เขต 3	460	440	- 20	- 4.35
เขต 4	161	147	- 14	- 8.70
เขต 5	170	163	- 7	- 4.12
เขต 6	705	607	- 98	- 13.90
เขต 7	804	805	1	0.12
เขต 8	220	208	- 12	- 5.45
เขต 9	5,309	5,129	- 180	- 3.39

## 2.2 เปรียบเทียบจำนวนแกะ: ปี 2567 - 2568

แกะลดลง จำนวน 6,650 ตัว โดยในพื้นที่เขต 6 ลดลงมากที่สุด จำนวน 4,042 ตัว รองลงมา คือ เขต 7 จำนวน 1,155 ตัว และเขต 9 จำนวน 1,095 ตัว ตามลำดับ

โดยในพื้นที่เขต 2 เพิ่มขึ้นมากที่สุด จำนวน 110 ตัว รองลงมา คือ เขต 3 จำนวน 7 ตัว ตามลำดับ **รายละเอียด** ตามตารางที่ 5

ตารางที่ 5 เปรียบเทียบจำนวนแกะ: ปี 2567 - 2568

เขต ปลุสัตว์	แกะ (ตัว)		การเปลี่ยนแปลง	
	ปี 2567	ปี 2568	จำนวน	ร้อยละ
<b>รวม</b>	<b>144,446</b>	<b>137,796</b>	<b>- 6,650</b>	<b>- 4.60</b>
เขต 1	14,859	14,756	- 103	- 0.69
เขต 2	7,089	7,199	110	1.55
เขต 3	9,133	9,140	7	0.08
เขต 4	2,383	2,260	- 123	- 5.16
เขต 5	3,223	3,079	- 144	- 4.47
เขต 6	26,983	22,941	- 4,042	- 14.98
เขต 7	49,094	47,939	- 1,155	- 2.35
เขต 8	3,056	2,951	- 105	- 3.44
เขต 9	28,626	27,531	- 1,095	- 3.83

ตารางที่ 9-1 จำนวนเกษตรกรและแกะ รายจังหวัด ปี 2568

จังหวัด	แกะ				
	ผู้ (ตัว)	เมีย (ตัว)		รวม	
		แรกเกิดถึง แพะสาว	ตั้งท้องแรก ขึ้นไป	จำนวน (ตัว)	เกษตรกร (ราย)
<b>ยอดรวม</b>	<b>29,865</b>	<b>34,587</b>	<b>73,344</b>	<b>137,796</b>	<b>8,287</b>
<b>เขต 1</b>	<b>2,233</b>	<b>4,019</b>	<b>8,504</b>	<b>14,756</b>	<b>483</b>
กรุงเทพมหานคร	388	396	762	1,546	89
นนทบุรี	49	49	73	171	18
ปทุมธานี	68	59	80	207	15
พระนครศรีอยุธยา	80	133	151	364	21
อ่างทอง	73	202	412	687	19
ลพบุรี	643	1,502	3,049	5,194	115
สิงห์บุรี	22	86	209	317	12
ชัยนาท	525	1,085	2,601	4,211	137
สระบุรี	385	507	1,167	2,059	57
<b>เขต 2</b>	<b>1,480</b>	<b>2,449</b>	<b>3,270</b>	<b>7,199</b>	<b>305</b>
สมุทรปราการ	46	316	54	416	11
ชลบุรี	350	449	1,216	2,015	92
ระยอง	36	37	55	128	6
จันทบุรี	50	49	37	136	7
ตราด	12	12	21	45	2
ฉะเชิงเทรา	429	436	927	1,792	91
ปราจีนบุรี	105	300	271	676	32
นครนายก	179	390	263	832	25
สระแก้ว	273	460	426	1,159	39
<b>เขต 3</b>	<b>1,657</b>	<b>2,193</b>	<b>5,290</b>	<b>9,140</b>	<b>440</b>
นครราชสีมา	804	927	2,639	4,370	158
บุรีรัมย์	319	413	991	1,723	115
สุรินทร์	83	132	328	543	40
ศรีสะเกษ	117	168	378	663	18
อุบลราชธานี	102	137	303	542	41
ยโสธร	-	-	-	-	-
ชัยภูมิ	219	408	633	1,260	64
อำนาจเจริญ	13	8	18	39	4
<b>เขต 4</b>	<b>505</b>	<b>658</b>	<b>1,097</b>	<b>2,260</b>	<b>147</b>
บึงกาฬ	15	59	96	170	4
หนองบัวลำภู	51	73	57	181	6

ตารางที่ 9-1 จำนวนเกษตรกรและแกะ รายจังหวัด ปี 2568

จังหวัด	แกะ				
	ผู้ (ตัว)	เมีย (ตัว)		รวม	
		แรกเกิดถึง แพะสาว	ตั้งท้องแรก ขึ้นไป	จำนวน (ตัว)	เกษตรกร (ราย)
ขอนแก่น	62	78	68	208	15
อุดรธานี	35	76	100	211	13
เลย	19	33	72	124	11
หนองคาย	46	58	87	191	13
มหาสารคาม	119	99	358	576	21
ร้อยเอ็ด	71	91	100	262	32
กาฬสินธุ์	8	28	8	44	8
สกลนคร	78	61	144	283	20
นครพนม	-	-	2	2	1
มุกดาหาร	1	2	5	8	3
<b>เขต 5</b>	<b>731</b>	<b>1,100</b>	<b>1,248</b>	<b>3,079</b>	<b>163</b>
เชียงใหม่	181	347	247	775	46
ลำพูน	32	33	47	112	8
ลำปาง	129	79	512	720	29
แพร่	7	14	34	55	4
น่าน	98	200	71	369	15
พะเยา	90	136	135	361	18
เชียงราย	172	283	183	638	38
แม่ฮ่องสอน	22	8	19	49	5
<b>เขต 6</b>	<b>4,233</b>	<b>7,428</b>	<b>11,280</b>	<b>22,941</b>	<b>607</b>
อุตรดิตถ์	34	47	81	162	9
นครสวรรค์	868	1,426	2,711	5,005	119
อุทัยธานี	483	611	1,268	2,362	65
กำแพงเพชร	191	837	503	1,531	35
ตาก	819	354	445	1,618	26
สุโขทัย	157	570	459	1,186	32
พิษณุโลก	305	778	833	1,916	77
พิจิตร	163	514	623	1,300	36
เพชรบูรณ์	1,213	2,291	4,357	7,861	208
<b>เขต 7</b>	<b>9,836</b>	<b>11,979</b>	<b>26,124</b>	<b>47,939</b>	<b>805</b>
ราชบุรี	387	458	1,169	2,014	63
กาญจนบุรี	6,544	8,770	19,378	34,692	465
สุพรรณบุรี	636	1,665	2,526	4,827	136

## ตารางที่ 9-1 จำนวนเกษตรกรและแกะ รายจังหวัด ปี 2568

จังหวัด	แกะ				
	ผู้ (ตัว)	เมีย (ตัว)		รวม	
		แรกเกิดถึง แพะสาว	ตั้งท้องแรก ขึ้นไป	จำนวน (ตัว)	เกษตรกร (ราย)
นครปฐม	372	641	1,696	2,709	61
สมุทรสาคร	2	-	1	3	1
สมุทรสงคราม	4	-	8	12	1
เพชรบุรี	227	226	870	1,323	38
ประจวบคีรีขันธ์	1,664	219	476	2,359	40
<b>เขต 8</b>	<b>603</b>	<b>832</b>	<b>1,516</b>	<b>2,951</b>	<b>208</b>
นครศรีธรรมราช	136	226	373	735	48
กระบี่	50	28	117	195	26
พังงา	37	129	55	221	12
ภูเก็ต	10	49	77	136	4
สุราษฎร์ธานี	154	104	386	644	40
ระนอง	18	55	59	132	8
ชุมพร	33	87	37	157	12
ตรัง	27	9	41	77	12
พัทลุง	138	145	371	654	46
<b>เขต 9</b>	<b>8,587</b>	<b>3,929</b>	<b>15,015</b>	<b>27,531</b>	<b>5,129</b>
สงขลา	608	203	1,202	2,013	209
สตูล	142	216	193	551	75
ปัตตานี	5,333	2,064	9,750	17,147	3,539
ยะลา	1,220	420	2,014	3,654	676
นราธิวาส	1,284	1,026	1,856	4,166	630

ที่มา : สำนักงานปศุสัตว์อำเภอจากระบบทะเบียนเกษตรกรผู้เลี้ยงสัตว์ (DLD e-Regist)

รวบรวมโดย : กลุ่มสารสนเทศและข้อมูลสถิติ ศูนย์เทคโนโลยีสารสนเทศและการสื่อสาร กรมปศุสัตว์

## ตารางที่ 9-2 จำนวนแกะรายจังหวัด ปี 2568 เรียงลำดับจากมากไปน้อย

ลำดับที่	จังหวัด	แกะ (ตัว)		เกษตรกร (ราย)	
		จำนวน	ร้อยละ	จำนวน	ร้อยละ
ยอดรวมทั้งประเทศ		137,796	100.00	8,287	100.00
1	กาญจนบุรี	34,692	25.18	465	5.61
2	ปัตตานี	17,147	12.44	3,539	42.71
3	เพชรบูรณ์	7,861	5.70	208	2.51
4	ลพบุรี	5,194	3.77	115	1.39
5	นครสวรรค์	5,005	3.63	119	1.44
6	สุพรรณบุรี	4,827	3.50	136	1.64
7	นครราชสีมา	4,370	3.17	158	1.91
8	ชัยนาท	4,211	3.06	137	1.65
9	นราธิวาส	4,166	3.02	630	7.60
10	ยะลา	3,654	2.65	676	8.16
11	นครปฐม	2,709	1.97	61	0.74
12	อุทัยธานี	2,362	1.71	65	0.78
13	ประจวบคีรีขันธ์	2,359	1.71	40	0.48
14	สระบุรี	2,059	1.49	57	0.69
15	ชลบุรี	2,015	1.46	92	1.11
16	ราชบุรี	2,014	1.46	63	0.76
17	สงขลา	2,013	1.46	209	2.52
18	พิษณุโลก	1,916	1.39	77	0.93
19	ฉะเชิงเทรา	1,792	1.30	91	1.10
20	บุรีรัมย์	1,723	1.25	115	1.39
21	ตาก	1,618	1.17	26	0.31
22	กรุงเทพมหานคร	1,546	1.12	89	1.07
23	กำแพงเพชร	1,531	1.11	35	0.42
24	เพชรบุรี	1,323	0.96	38	0.46
25	พิจิตร	1,300	0.94	36	0.43
26	ชัยภูมิ	1,260	0.91	64	0.77
27	สุโขทัย	1,186	0.86	32	0.39
28	สระแก้ว	1,159	0.84	39	0.47
29	นครนายก	832	0.60	25	0.30
30	เชียงใหม่	775	0.56	46	0.56

## ตารางที่ 9-2 จำนวนแกะรายจังหวัด ปี 2568 เรียงลำดับจากมากไปน้อย

ลำดับที่	จังหวัด	แกะ (ตัว)		เกษตรกร (ราย)	
		จำนวน	ร้อยละ	จำนวน	ร้อยละ
31	นครศรีธรรมราช	735	0.53	48	0.58
32	ลำปาง	720	0.52	29	0.35
33	อ่างทอง	687	0.50	19	0.23
34	ปราจีนบุรี	676	0.49	32	0.39
35	ศรีสะเกษ	663	0.48	18	0.22
36	พิจิตร	654	0.47	46	0.56
37	สุราษฎร์ธานี	644	0.47	40	0.48
38	เขียงราย	638	0.46	38	0.46
39	มหาสารคาม	576	0.42	21	0.25
40	สตูล	551	0.40	75	0.91
41	สุรินทร์	543	0.39	40	0.48
42	อุบลราชธานี	542	0.39	41	0.49
43	สมุทรปราการ	416	0.30	11	0.13
44	น่าน	369	0.27	15	0.18
45	พระนครศรีอยุธยา	364	0.26	21	0.25
46	พะเยา	361	0.26	18	0.22
47	สิงห์บุรี	317	0.23	12	0.14
48	สกลนคร	283	0.21	20	0.24
49	ร้อยเอ็ด	262	0.19	32	0.39
50	พังงา	221	0.16	12	0.14
51	อุดรธานี	211	0.15	13	0.16
52	ขอนแก่น	208	0.15	15	0.18
53	ปทุมธานี	207	0.15	15	0.18
54	กระบี่	195	0.14	26	0.31
55	หนองคาย	191	0.14	13	0.16
56	หนองบัวลำภู	181	0.13	6	0.07
57	นนทบุรี	171	0.12	18	0.22
58	บึงกาฬ	170	0.12	4	0.05
59	อุดรดิถี	162	0.12	9	0.11
60	ชุมพร	157	0.11	12	0.14
61	ภูเก็ต	136	0.10	4	0.05

## ตารางที่ 9-2 จำนวนแคะรายจังหวัด ปี 2568 เรียงลำดับจากมากไปน้อย

ลำดับที่	จังหวัด	แคะ (ตัว)		เกษตรกร (ราย)	
		จำนวน	ร้อยละ	จำนวน	ร้อยละ
62	จันทบุรี	136	0.10	7	0.08
63	ระนอง	132	0.10	8	0.10
64	ระยอง	128	0.09	6	0.07
65	เลย	124	0.09	11	0.13
66	ลำพูน	112	0.08	8	0.10
67	ตรัง	77	0.06	12	0.14
68	แพร่	55	0.04	4	0.05
69	แม่ฮ่องสอน	49	0.04	5	0.06
70	ตราด	45	0.03	2	0.02
71	กาฬสินธุ์	44	0.03	8	0.10
72	อำนาจเจริญ	39	0.03	4	0.05
73	สมุทรสงคราม	12	0.01	1	0.01
74	มุกดาหาร	8	0.01	3	0.04
75	สมุทรสาคร	3	0.00	1	0.01
76	นครพนม	2	0.00	1	0.01
77	ยโสธร	-	-	-	-

ที่มา : สำนักงานปลุสัตว์อำเภอ จากระบบทะเบียนเกษตรกรปลุสัตว์ (DLD e-Regist)

รวบรวมโดย : กลุ่มสารสนเทศและข้อมูลสถิติ ศูนย์เทคโนโลยีสารสนเทศและการสื่อสาร กรมปลุสัตว์

ตารางที่ 9-3 จำนวนเกษตรกรผู้เลี้ยงแกะ จำแนกตามจำนวนแกะที่เลี้ยง รายจังหวัด ปี 2567

จังหวัด	แกะ									
	1 - 50 ตัว		51 - 100 ตัว		101 - 500 ตัว		> 500 ตัว		รวม	
	จำนวน (ตัว)	เกษตรกร (ราย)	จำนวน (ตัว)	เกษตรกร (ราย)	จำนวน (ตัว)	เกษตรกร (ราย)	จำนวน (ตัว)	เกษตรกร (ราย)	จำนวน (ตัว)	เกษตรกร (ราย)
<b>ยอดรวม</b>	<b>68,782</b>	<b>7,660</b>	<b>28,888</b>	<b>405</b>	<b>37,924</b>	<b>220</b>	<b>2,202</b>	<b>2</b>	<b>137,796</b>	<b>8,287</b>
<b>เขต 1</b>	<b>6,637</b>	<b>395</b>	<b>4,552</b>	<b>65</b>	<b>3,567</b>	<b>23</b>	-	-	<b>14,756</b>	<b>483</b>
กรุงเทพมหานคร	1,079	83	467	6	-	-	-	-	1,546	89
นนทบุรี	171	18	-	-	-	-	-	-	171	18
ปทุมธานี	149	14	58	1	-	-	-	-	207	15
พระนครศรีอยุธยา	199	18	165	3	-	-	-	-	364	21
อ่างทอง	221	14	314	4	152	1	-	-	687	19
ลพบุรี	1,624	80	1,455	21	2,115	14	-	-	5,194	115
สิงห์บุรี	177	11	-	-	140	1	-	-	317	12
ชัยนาท	2,189	113	1,472	21	550	3	-	-	4,211	137
สระบุรี	828	44	621	9	610	4	-	-	2,059	57
<b>เขต 2</b>	<b>3,986</b>	<b>278</b>	<b>1,048</b>	<b>14</b>	<b>2,165</b>	<b>13</b>	-	-	<b>7,199</b>	<b>305</b>
สมุทรปราการ	116	10	-	-	300	1	-	-	416	11
ชลบุรี	1,357	86	303	4	355	2	-	-	2,015	92
ระยอง	128	6	-	-	-	-	-	-	128	6
จันทบุรี	82	6	54	1	-	-	-	-	136	7
ตราด	45	2	-	-	-	-	-	-	45	2
ฉะเชิงเทรา	1,024	84	322	4	446	3	-	-	1,792	91
ปราจีนบุรี	413	29	159	2	104	1	-	-	676	32
นครนายก	352	22	-	-	480	3	-	-	832	25
สระแก้ว	469	33	210	3	480	3	-	-	1,159	39
<b>เขต 3</b>	<b>5,237</b>	<b>404</b>	<b>1,678</b>	<b>23</b>	<b>2,225</b>	<b>13</b>	-	-	<b>9,140</b>	<b>440</b>
นครราชสีมา	2,122	139	949	13	1,299	6	-	-	4,370	158
บุรีรัมย์	1,344	110	264	4	115	1	-	-	1,723	115
ศรีสะเกษ	132	14	92	1	439	3	-	-	663	18
สุรินทร์	438	39	-	-	105	1	-	-	543	40
อุบลราชธานี	340	39	52	1	150	1	-	-	542	41
ยโสธร	-	-	-	-	-	-	-	-	-	-
ชัยภูมิ	822	59	321	4	117	1	-	-	1,260	64
อำนาจเจริญ	39	4	-	-	-	-	-	-	39	4
<b>เขต 4</b>	<b>1,546</b>	<b>137</b>	<b>714</b>	<b>10</b>	-	-	-	-	<b>2,260</b>	<b>147</b>
ร้อยเอ็ด	262	32	-	-	-	-	-	-	262	32
หนองบัวลำภู	111	5	70	1	-	-	-	-	181	6
ขอนแก่น	208	15	-	-	-	-	-	-	208	15
อุดรธานี	150	12	61	1	-	-	-	-	211	13
เลย	124	11	-	-	-	-	-	-	124	11
หนองคาย	191	13	-	-	-	-	-	-	191	13
มหาสารคาม	261	17	315	4	-	-	-	-	576	21
กาฬสินธุ์	44	8	-	-	-	-	-	-	44	8
นครพนม	2	1	-	-	-	-	-	-	2	1
มุกดาหาร	8	3	-	-	-	-	-	-	8	3
สกลนคร	160	18	123	2	-	-	-	-	283	20
บึงกาฬ	25	2	145	2	-	-	-	-	170	4
<b>เขต 5</b>	<b>2,091</b>	<b>152</b>	<b>578</b>	<b>9</b>	<b>410</b>	<b>2</b>	-	-	<b>3,079</b>	<b>163</b>
เชียงใหม่	452	42	213	3	110	1	-	-	775	46
ลำพูน	112	8	-	-	-	-	-	-	112	8
ลำปาง	366	27	54	1	300	1	-	-	720	29
แพร่	55	4	-	-	-	-	-	-	55	4
น่าน	296	14	73	1	-	-	-	-	369	15

ตารางที่ 9-3 จำนวนเกษตรกรผู้เลี้ยงแกะ จำแนกตามจำนวนแกะที่เลี้ยง รายจังหวัด ปี 2567

จังหวัด	แกะ									
	1 - 50 ตัว		51 - 100 ตัว		101 - 500 ตัว		> 500 ตัว		รวม	
	จำนวน (ตัว)	เกษตรกร (ราย)	จำนวน (ตัว)	เกษตรกร (ราย)	จำนวน (ตัว)	เกษตรกร (ราย)	จำนวน (ตัว)	เกษตรกร (ราย)	จำนวน (ตัว)	เกษตรกร (ราย)
พะเยา	177	15	184	3	-	-	-	-	361	18
เชียงราย	584	37	54	1	-	-	-	-	638	38
แม่ฮ่องสอน	49	5	-	-	-	-	-	-	49	5
<b>เขต 6</b>	<b>10,093</b>	<b>484</b>	<b>6,057</b>	<b>86</b>	<b>5,589</b>	<b>36</b>	<b>1,202</b>	<b>1</b>	<b>22,941</b>	<b>607</b>
อุดรดิตต์	162	9	-	-	-	-	-	-	162	9
นครสวรรค์	1,585	88	1,287	18	2,133	13	-	-	5,005	119
อุทัยธานี	1,061	55	302	4	999	6	-	-	2,362	65
กำแพงเพชร	496	25	571	7	464	3	-	-	1,531	35
ตาก	288	23	128	2	-	-	1,202	1	1,618	26
พิจิตร	1,408	72	225	3	283	2	-	-	1,916	77
พิจิตร	583	26	602	9	115	1	-	-	1,300	36
เพชรบูรณ์	3,934	161	2,611	38	1,316	9	-	-	7,861	208
สุโขทัย	576	25	331	5	279	2	-	-	1,186	32
<b>เขต 7</b>	<b>10,346</b>	<b>493</b>	<b>13,081</b>	<b>181</b>	<b>23,512</b>	<b>130</b>	<b>1,000</b>	<b>1</b>	<b>47,939</b>	<b>805</b>
ราชบุรี	905	53	491	7	618	3	-	-	2,014	63
กาญจนบุรี	5,430	227	9,465	129	19,797	109	-	-	34,692	465
นครปฐม	877	47	545	8	1,287	6	-	-	2,709	61
สมุทรสาคร	3	1	-	-	-	-	-	-	3	1
สมุทรสงคราม	12	1	-	-	-	-	-	-	12	1
เพชรบุรี	569	30	402	6	352	2	-	-	1,323	38
ประจวบคีรีขันธ์	388	30	438	6	533	3	1,000	1	2,359	40
สุพรรณบุรี	2,162	104	1,740	25	925	7	-	-	4,827	136
<b>เขต 8</b>	<b>2,126</b>	<b>197</b>	<b>717</b>	<b>10</b>	<b>108</b>	<b>1</b>	<b>-</b>	<b>-</b>	<b>2,951</b>	<b>208</b>
นครศรีธรรมราช	547	46	80	1	108	1	-	-	735	48
กระบี่	195	26	-	-	-	-	-	-	195	26
พังงา	146	11	75	1	-	-	-	-	221	12
ภูเก็ต	61	3	75	1	-	-	-	-	136	4
สุราษฎร์ธานี	435	37	209	3	-	-	-	-	644	40
ระนอง	78	7	54	1	-	-	-	-	132	8
ชุมพร	77	11	80	1	-	-	-	-	157	12
ตรัง	77	12	-	-	-	-	-	-	77	12
พัทลุง	510	44	144	2	-	-	-	-	654	46
<b>เขต 9</b>	<b>26,720</b>	<b>5,120</b>	<b>463</b>	<b>7</b>	<b>348</b>	<b>2</b>	<b>-</b>	<b>-</b>	<b>27,531</b>	<b>5,129</b>
สงขลา	1,903	207	110	2	-	-	-	-	2,013	209
สตูล	431	74	-	-	120	1	-	-	551	75
ปัตตานี	16,946	3,536	201	3	-	-	-	-	17,147	3,539
ยะลา	3,502	674	152	2	-	-	-	-	3,654	676
นราธิวาส	3,938	629	-	-	228	1	-	-	4,166	630

ที่มา : สำนักงานปลุสัตว์อำเภอ จากระบบทะเบียนเกษตรกรผู้เลี้ยงสัตว์ (DLD e-Regist)

รวบรวมโดย : กลุ่มสารสนเทศและข้อมูลสถิติ ศูนย์เทคโนโลยีสารสนเทศและการสื่อสาร กรมปลุสัตว์

# ส่วนที่ 10

สรุปข้อมูลและสถิติ  
จำนวนเกษตรกร

## สัตว์เลี้ยงอื่น ๆ



ตารางที่ 10-1 จำนวนเกษตรกรและสัตว์อื่นๆ รายจังหวัด ปี 2568

จังหวัด	นกรรกา						ลา		สือ		ข้าง		เมา		ห่าน		ไก่จวง		นกรรจออกเทศ		นกอีหนู	
	นกรรกาพันธุ์นือ		นกรรกาพันธุ์ยื		รวม																	
	จำนวน (ตัว)	นกรรกา (ราย)	จำนวน (ตัว)	นกรรกา (ราย)	จำนวน (ตัว)	นกรรกา (ราย)	จำนวน (ตัว)	นกรรกา (ราย)	จำนวน (ตัว)	นกรรกา (ราย)	จำนวน (ตัว)	นกรรกา (ราย)	จำนวน (ตัว)	นกรรกา (ราย)	จำนวน (ตัว)	นกรรกา (ราย)	จำนวน (ตัว)	นกรรกา (ราย)	จำนวน (ตัว)	นกรรกา (ราย)	จำนวน (ตัว)	นกรรกา (ราย)
ยอตรวม	2,137,117	409	7,824,173	1,303	9,961,290	1,613	372	49	36	14	2,119	634	11,279	2,409	156,565	19,544	117,666	7,139	1,845	205	198	23
เขต 1	1,934,956	75	3,865,009	156	5,799,965	226	52	6	10	3	132	5	1,205	190	28,407	1,388	4,755	222	173	13	8	3
กรุงทพมหานคร	4	1	1,840	5	1,844	6	2	1	3	1	-	-	212	23	444	44	123	13	29	1	-	-
นนกบุรี	-	-	915	4	915	4	-	-	-	-	-	-	132	12	425	59	531	14	4	2	1	1
ปากุรธานี	92	3	125,586	19	125,678	22	-	-	-	-	-	-	139	10	1,371	122	68	7	-	-	-	-
พจนครศรีอยุธยา	1,581,542	47	476,490	24	2,058,032	70	20	2	-	-	132	5	215	41	16,122	254	273	25	10	1	-	-
่างทอง	330,002	16	2,664,320	52	2,994,322	66	1	1	-	-	-	-	84	21	2,326	189	985	12	-	-	-	-
ลพบุรี	20,006	4	497,026	23	517,032	27	12	1	-	-	-	-	106	28	3,161	319	764	69	46	6	6	1
สิงห์บุรี	300	1	100	1	400	2	-	-	-	-	-	-	16	4	693	100	65	9	1	1	-	-
เขินนาก	3,010	3	89,182	18	92,192	19	-	-	-	-	-	-	24	7	995	162	509	36	83	2	-	-
สรบุรี	-	-	9,550	10	9,550	10	17	1	7	2	-	-	277	44	2,870	139	1,437	37	-	-	1	1
เขต 2	2,685	16	230,091	42	232,776	56	11	4	13	3	103	53	1,349	235	11,895	791	4,212	208	257	12	98	6
สนุกรปรนาร	-	-	-	-	-	-	-	-	4	1	7	2	22	4	5,468	12	8	3	-	-	-	-
ชลบุรี	2,101	3	20,140	9	22,241	11	9	3	5	1	96	51	411	52	778	109	387	27	41	2	7	1
ระยอง	-	-	40	1	40	1	-	-	-	-	-	-	255	37	238	36	35	6	2	1	-	-
จันบุรี	5	1	1,000	2	1,005	3	2	1	-	-	-	-	118	26	160	26	212	12	5	1	4	1
ตราด	500	1	8,500	4	9,000	4	-	-	-	-	-	-	4	3	30	11	5	1	-	-	-	-
นงเขิงเกรรา	9	3	152,481	10	152,490	13	-	-	-	-	-	-	128	28	1,639	198	1,021	53	194	5	3	1
ปราจันบุรี	34	2	5,501	3	5,535	5	-	-	4	1	-	-	122	35	1,298	114	1,556	33	11	2	82	2
นกรนยถ	-	-	32,500	4	32,500	4	-	-	-	-	-	-	221	33	815	109	194	16	-	-	-	-
สรแกว	36	6	9,929	9	9,965	15	-	-	-	-	-	-	68	17	1,469	176	794	57	4	1	2	1
เขต 3	50,911	94	191,778	222	242,689	290	99	12	-	-	531	276	1,850	394	23,911	4,276	24,500	2,002	318	49	8	3
นกรรราชสิขา	12,836	37	87,818	55	100,654	84	54	8	-	-	15	2	1,164	191	6,707	1,061	4,767	378	57	15	-	-
บุรีรัมย์	12,666	18	14,458	62	27,124	73	30	3	-	-	8	5	114	35	3,798	664	3,932	288	96	6	2	1
ศรีสะเกษ	550	8	20,666	22	21,216	28	-	-	-	-	-	-	25	9	3,659	769	2,054	262	22	3	-	-
สุรินทร์	56	5	14,695	22	14,751	27	-	-	-	-	449	257	234	67	2,801	564	2,894	327	47	7	-	-
อุบลราชธานี	4,782	20	28,055	34	32,837	47	15	1	-	-	24	2	196	51	3,053	551	4,430	360	46	8	-	-
ยลสรร	3	2	1,635	12	1,638	13	-	-	-	-	-	-	58	18	1,095	149	1,517	132	5	1	-	-
เขิงภูมิจ	18	3	11,421	12	11,439	15	-	-	-	-	35	10	33	16	2,373	421	4,283	195	30	8	6	2
อำนาจเจริญ	20,000	1	13,030	3	33,030	3	-	-	-	-	-	-	26	7	425	97	623	60	15	1	-	-
เขต 4	21,939	90	151,099	160	173,038	232	36	4	-	-	1	1	778	219	25,673	4,289	55,394	2,931	320	43	2	1
ร้อยเอ็ด	13,877	16	68,427	43	82,304	55	24	2	-	-	-	-	66	22	2,967	612	4,315	369	7	3	-	-
หนองบัวลำภู	2	1	2,432	6	2,434	6	2	1	-	-	1	1	18	7	1,668	262	9,806	132	4	1	-	-
ขอนแก่น	569	16	31,674	32	32,243	44	-	-	-	-	-	-	94	34	3,606	554	4,248	259	15	4	-	-
อุดรธานี	-	-	7,810	13	7,810	13	-	-	-	-	-	-	62	18	3,278	518	4,473	349	176	7	-	-
เลย	253	2	6,428	7	6,681	9	-	-	-	-	-	-	48	19	1,696	273	3,233	146	8	3	-	-
หนองคาย	1,021	10	2,244	7	3,265	16	-	-	-	-	-	-	14	7	1,416	224	2,218	133	28	7	-	-
มหาสารคาม	5,187	9	13,392	15	18,579	21	-	-	-	-	-	-	168	28	2,870	431	5,760	288	6	3	-	-
กาฬสินธุ์	3	1	1,301	3	1,304	4	-	-	-	-	-	-	45	17	2,196	438	3,634	248	6	3	-	-
นกรรพนม	959	23	9,717	18	10,676	37	10	1	-	-	-	-	47	15	1,950	385	8,570	454	6	3	2	1

ตารางที่ 10-1 จำนวนเกษตรกรและสัตว์อื่นๆ รายจังหวัด ปี 2568

จังหวัด	ควาง		อูฐ		หมูป่า		นก/สัตว์ปีกสวยงาม		สัตว์ปีกอื่นๆ		ฟัซ		ฟัซบินโรง		จิ้งหรีด		กระต่าย		ม้าลาย		รวมสัตว์เลี้ยงอื่นๆ				
	จำนวน (ตัว)	เกษตรกร (ราย)	จำนวน (ตัว)	เกษตรกร (ราย)	จำนวน (ตัว)	เกษตรกร (ราย)	จำนวน (ตัว)	เกษตรกร (ราย)	จำนวน (ตัว)	เกษตรกร (ราย)	จำนวน (ตัว)	เกษตรกร (ราย)	จำนวน (ตัว)	เกษตรกร (ราย)	จำนวน (ตัว)	เกษตรกร (ราย)	จำนวน (ตัว)	เกษตรกร (ราย)	จำนวน (ตัว)	เกษตรกร (ราย)	จำนวน (ตัว)	เกษตรกร (ราย)	จำนวน (ตัว)	เกษตรกร (ราย)	จำนวน (ตัว)
<b>ยอดรวม</b>	<b>6,059</b>	<b>344</b>	<b>19</b>	<b>5</b>	<b>29,117</b>	<b>3,503</b>	<b>210,268</b>	<b>18,310</b>	<b>541,463</b>	<b>12,719</b>	<b>89,606</b>	<b>1,062</b>	<b>7,639</b>	<b>125</b>	<b>2,589,816</b>	<b>1,552</b>	<b>28,365</b>	<b>1,611</b>	<b>122</b>	<b>12</b>	<b>1,105,493</b>	<b>97,245</b>	<b>2,589,816</b>	<b>61,402</b>	
<b>เขต 1</b>	<b>611</b>	<b>24</b>	<b>5</b>	<b>2</b>	<b>613</b>	<b>75</b>	<b>29,241</b>	<b>1,657</b>	<b>15,744</b>	<b>2,097</b>	<b>200</b>	<b>2</b>	<b>60</b>	<b>3</b>	<b>61,840</b>	<b>183</b>	<b>2,424</b>	<b>79</b>	<b>18</b>	<b>3</b>	<b>83,398</b>	<b>260</b>	<b>61,840</b>	<b>4,994</b>	
กรุงเทพมหานคร	3	2	-	-	13	3	4,766	178	1,166	45	180	1	-	-	20	1	219	5	4	1	6,984	180	20	268	
นนทบุรี	25	4	-	-	8	1	627	22	605	17	20	1	-	-	102	2	169	6	-	-	2,527	20	102	112	
ปทุมธานี	3	1	-	-	25	4	4,712	84	757	15	-	-	10	1	12,161	19	74	5	-	-	7,149	10	12,161	234	
พระนครศรีอยุธยา	7	2	3	1	65	7	4,846	159	2,536	226	-	-	50	2	13,164	27	166	14	5	1	24,400	50	13,164	696	
อ่างทอง	-	-	-	-	17	5	3,282	739	3,027	1,431	-	-	-	-	7,905	10	370	7	-	-	10,092	-	7,905	1,852	
ลพบุรี	209	9	-	-	127	23	5,223	227	3,674	85	-	-	-	-	19,222	86	83	15	-	-	13,411	-	19,222	774	
สิงห์บุรี	-	-	-	-	1	1	1,725	61	149	12	-	-	-	-	20	1	-	-	-	-	2,650	-	20	174	
ชัยนาท	8	1	-	-	94	16	2,267	140	2,884	219	-	-	-	-	7,328	26	1,219	18	-	-	8,083	-	7,328	574	
สระบุรี	356	5	2	1	263	15	1,793	47	946	47	-	-	-	-	1,918	11	124	9	9	1	8,102	-	1,918	310	
<b>เขต 2</b>	<b>527</b>	<b>24</b>	<b>-</b>	<b>-</b>	<b>1,607</b>	<b>187</b>	<b>18,084</b>	<b>895</b>	<b>8,758</b>	<b>1,073</b>	<b>143</b>	<b>4</b>	<b>350</b>	<b>11</b>	<b>165,813</b>	<b>30</b>	<b>1,240</b>	<b>63</b>	<b>44</b>	<b>1</b>	<b>48,198</b>	<b>493</b>	<b>165,813</b>	<b>3,181</b>	
สมุทรปราการ	-	-	-	-	-	-	831	100	743	111	-	-	-	-	1,225	2	44	4	-	-	7,127	-	1,225	217	
ชลบุรี	149	7	-	-	113	18	2,762	45	460	20	12	1	3	1	6,920	6	261	13	-	-	5,479	15	6,920	295	
ระยอง	40	3	-	-	68	11	675	23	595	15	-	-	327	9	1,050	1	273	9	-	-	2,181	327	1,050	129	
ฉะเชิงเทรา	66	4	-	-	106	18	1,106	71	625	201	110	2	-	-	1,115	5	140	5	-	-	2,544	110	1,115	338	
ตราด	-	-	-	-	5	3	887	231	2,200	210	-	-	20	1	-	-	-	-	-	-	3,131	20	-	439	
ฉะเชิงเทรา	28	4	-	-	231	24	7,780	326	2,247	417	21	1	-	-	420	3	202	10	-	-	13,473	21	420	959	
ปราจีนบุรี	150	1	-	-	256	24	572	21	267	19	-	-	-	-	150	1	44	7	44	1	4,406	-	150	212	
นครนายก	30	3	-	-	17	4	1,863	40	657	31	-	-	-	-	-	-	26	4	-	-	3,823	-	-	193	
สระแก้ว	64	2	-	-	811	85	1,608	38	964	49	-	-	-	-	154,933	12	250	11	-	-	6,034	-	154,933	399	
<b>เขต 3</b>	<b>560</b>	<b>37</b>	<b>2</b>	<b>1</b>	<b>9,672</b>	<b>1,410</b>	<b>16,132</b>	<b>1,687</b>	<b>63,801</b>	<b>1,284</b>	<b>303</b>	<b>9</b>	<b>13</b>	<b>1</b>	<b>356,303</b>	<b>500</b>	<b>2,960</b>	<b>443</b>	<b>27</b>	<b>4</b>	<b>144,371</b>	<b>316</b>	<b>356,303</b>	<b>11,006</b>	
นครราชสีมา	288	15	2	1	2,361	302	8,060	784	35,377	347	22	4	-	-	34,535	111	534	89	-	-	59,386	22	34,535	3,002	
บุรีรัมย์	47	4	-	-	1,791	293	3,087	410	7,414	348	61	2	-	-	60,171	119	884	71	22	2	21,225	61	60,171	1,956	
ศรีสะเกษ	11	2	-	-	1,347	227	724	63	10,869	152	-	-	13	1	128,074	44	289	68	-	-	19,000	13	128,074	1,376	
สุรินทร์	5	1	-	-	1,695	265	1,219	128	5,074	149	220	3	-	-	109,151	133	438	88	1	1	14,857	220	109,151	1,806	
อุบลราชธานี	143	6	-	-	826	121	1,284	133	2,907	105	-	-	-	-	4,163	35	441	68	4	1	13,369	-	4,163	1,255	
ยโสธร	3	1	-	-	248	37	743	43	211	25	-	-	-	-	4,353	18	74	16	-	-	3,954	-	4,353	397	
ชัยภูมิ	63	8	-	-	1,005	119	762	107	1,003	147	-	-	-	-	15,856	40	221	26	-	-	9,814	-	15,856	979	
อำนาจเจริญ	-	-	-	-	399	46	253	19	946	11	-	-	-	-	-	-	79	17	-	-	2,766	-	-	235	
<b>เขต 4</b>	<b>727</b>	<b>60</b>	<b>-</b>	<b>-</b>	<b>9,706</b>	<b>1,154</b>	<b>16,120</b>	<b>763</b>	<b>168,349</b>	<b>667</b>	<b>9,366</b>	<b>33</b>	<b>60</b>	<b>1</b>	<b>229,624</b>	<b>375</b>	<b>2,802</b>	<b>330</b>	<b>-</b>	<b>-</b>	<b>279,908</b>	<b>9,426</b>	<b>229,624</b>	<b>9,701</b>	
ร้อยเอ็ด	70	7	-	-	931	114	931	92	5,995	67	10	1	-	-	18,886	52	266	49	-	-	15,572	10	18,886	1,233	
หนองบัวลำภู	19	1	-	-	1,033	108	578	21	919	13	5,000	1	-	-	1,049	8	41	7	-	-	14,089	5,000	1,049	505	
ขอนแก่น	56	7	-	-	948	131	2,781	142	102,749	108	246	3	-	-	32,514	93	533	28	-	-	115,030	246	32,514	1,214	
อุดรธานี	77	8	-	-	1,755	222	2,922	79	1,399	123	137	1	-	-	7,552	27	100	27	-	-	14,242	137	7,552	1,214	
เลย	5	2	-	-	763	87	2,050	38	6,286	24	3,465	9	-	-	3,144	20	115	25	-	-	14,204	3,465	3,144	584	
หนองคาย	46	3	-	-	477	58	769	32	1,258	13	470	15	-	-	30,110	25	180	15	-	-	6,406	470	30,110	469	
มหาสารคาม	28	3	-	-	1,117	108	3,138	126	920	41	-	-	-	-	44,372	13	102	35	-	-	14,109	-	44,372	950	
กาฬสินธุ์	139	7	-	-	24	3	463	63	36,625	154	-	-	60	1	71,374	94	317	39	-	-	43,449	60	71,374	990	
นครพนม	159	7	-	-	807	110	1,902	101	10,455	61	20	1	-	-	17,745	26	335	48	-	-	24,243	20	17,745	1,096	

ตารางที่ 10-1 จำนวนเกษตรกรและสัตว์อื่นๆ รายจังหวัด ปี 2568

จังหวัด	นกกกรภ						ลา		ลือ		ช้าง		ม้า		ห่าน		ไก่งวง		นกกกรจอกเทศ		นกอื่น	
	นกกกรภพันธุ์เนื้อ		นกกกรภพันธุ์ไข่		รวม																	
	จำนวน (ตัว)	เกษตรกร (ราย)	จำนวน (ตัว)	เกษตรกร (ราย)	จำนวน (ตัว)	เกษตรกร (ราย)	จำนวน (ตัว)	เกษตรกร (ราย)	จำนวน (ตัว)	เกษตรกร (ราย)	จำนวน (ตัว)	เกษตรกร (ราย)	จำนวน (ตัว)	เกษตรกร (ราย)	จำนวน (ตัว)	เกษตรกร (ราย)	จำนวน (ตัว)	เกษตรกร (ราย)	จำนวน (ตัว)	เกษตรกร (ราย)	จำนวน (ตัว)	เกษตรกร (ราย)
นกกดาหาร	16	4	100	1	116	5	-	-	-	-	-	34	5	524	91	1,435	113	6	1	-	-	
ลกลนคร	16	7	3,551	7	3,567	13	-	-	-	-	-	181	46	2,086	349	4,980	296	37	5	-	-	
บึงกาฬ	36	1	4,023	8	4,059	9	-	-	-	-	-	1	1	1,416	152	2,722	144	21	3	-	-	
<b>เขต 5</b>	<b>34,899</b>	<b>35</b>	<b>104,938</b>	<b>126</b>	<b>139,837</b>	<b>145</b>	<b>35</b>	<b>6</b>	<b>8</b>	<b>4</b>	<b>641</b>	<b>130</b>	<b>1,371</b>	<b>204</b>	<b>9,021</b>	<b>1,256</b>	<b>8,112</b>	<b>447</b>	<b>56</b>	<b>18</b>	<b>5</b>	<b>1</b>
เชียงใหม่	20,157	12	59,504	55	79,661	60	21	4	6	3	527	67	604	80	1,723	177	1,256	41	18	5	-	-
ลำพูน	3,664	5	8,673	11	12,337	14	-	-	-	-	-	92	16	547	48	1,132	10	8	3	-	-	
ลำปาง	943	3	8,256	12	9,199	13	2	1	2	1	30	30	261	33	1,461	205	696	50	9	3	-	-
แพร่	160	2	1,900	4	2,060	4	-	-	-	-	-	37	9	912	102	822	36	-	-	-	-	
น่าน	9	1	1,400	4	1,409	5	-	-	-	-	6	1	93	8	1,349	233	1,237	99	12	3	-	-
พะเยา	270	2	1,186	3	1,456	5	-	-	-	-	-	34	11	671	93	511	46	2	1	-	-	
เชียงราย	9,696	10	23,164	34	32,860	41	12	1	-	-	45	14	234	41	2,117	360	2,218	139	4	2	5	1
แม่ฮ่องสอน	-	-	855	3	855	3	-	-	-	-	33	18	16	6	241	38	240	26	3	1	-	-
<b>เขต 6</b>	<b>15,226</b>	<b>38</b>	<b>192,226</b>	<b>122</b>	<b>207,452</b>	<b>149</b>	<b>74</b>	<b>5</b>	<b>-</b>	<b>-</b>	<b>83</b>	<b>50</b>	<b>1,144</b>	<b>210</b>	<b>14,177</b>	<b>2,111</b>	<b>9,083</b>	<b>527</b>	<b>413</b>	<b>29</b>	<b>42</b>	<b>2</b>
อุดรดิตร	-	-	6,765	5	6,765	5	-	-	-	-	1	1	47	12	624	118	116	21	16	2	-	-
นครสวรรค์	1,624	5	46,080	17	47,704	21	2	1	-	-	-	-	200	38	2,322	321	661	57	18	4	40	1
อุทัยธานี	101	2	2,470	6	2,571	8	1	1	-	-	2	2	23	10	1,039	191	405	25	7	1	-	-
กาฬเพชพร	1,042	3	9,130	11	10,172	13	-	-	-	-	-	-	32	12	1,424	212	558	51	48	8	-	-
ตาก	4,612	6	11,400	6	16,012	10	16	1	-	-	74	45	279	57	1,338	187	523	71	19	3	-	-
พินบุรีลก	1,180	9	36,022	29	37,202	35	5	1	-	-	5	1	97	29	2,421	354	752	73	166	3	-	-
พิจิตร	1,400	3	28,845	8	30,245	11	-	-	-	-	-	-	49	13	1,752	270	341	29	5	1	2	1
เพชรบูรณ์	3,130	4	31,014	21	34,144	23	50	1	-	-	-	-	347	32	2,563	316	5,073	164	127	6	-	-
สุโขทัย	2,137	6	20,500	19	22,637	23	-	-	-	-	1	1	70	7	694	142	654	36	7	1	-	-
<b>เขต 7</b>	<b>45,958</b>	<b>16</b>	<b>2,487,162</b>	<b>97</b>	<b>2,533,120</b>	<b>110</b>	<b>15</b>	<b>5</b>	<b>5</b>	<b>4</b>	<b>211</b>	<b>16</b>	<b>1,913</b>	<b>454</b>	<b>20,700</b>	<b>1,044</b>	<b>4,448</b>	<b>151</b>	<b>167</b>	<b>13</b>	<b>11</b>	<b>3</b>
ราชบุรี	710	2	259,322	16	260,032	16	8	2	1	1	17	1	578	101	695	105	1,885	28	41	4	-	-
กาญจนบุรี	36	3	99,379	12	99,415	15	1	1	-	-	147	11	353	100	2,992	235	807	43	109	3	6	1
นครปฐม	-	-	67,602	10	67,602	10	3	1	1	1	24	1	93	25	12,908	79	85	5	6	1	-	-
สมุทรสาคร	-	-	9,705	4	9,705	4	-	-	-	-	-	-	3	2	132	19	-	-	-	-	-	-
สมุทรสงคราม	120	3	-	-	120	3	3	1	1	1	-	-	23	3	102	30	6	3	-	-	2	1
เพชรบุรี	5,504	3	42,408	7	47,912	9	-	-	2	1	-	-	336	102	497	92	22	6	-	-	-	-
ประจวบคีรีขันธ์	8	2	53,201	7	53,209	9	-	-	-	-	23	3	309	66	1,093	173	927	33	8	4	3	1
สุพรรณบุรี	39,580	3	1,955,545	41	1,995,125	44	-	-	-	-	-	-	218	55	2,281	311	716	33	3	1	-	-
<b>เขต 8</b>	<b>13,617</b>	<b>22</b>	<b>306,335</b>	<b>167</b>	<b>319,952</b>	<b>177</b>	<b>48</b>	<b>6</b>	<b>-</b>	<b>-</b>	<b>385</b>	<b>86</b>	<b>928</b>	<b>252</b>	<b>13,357</b>	<b>2,259</b>	<b>5,004</b>	<b>373</b>	<b>84</b>	<b>16</b>	<b>17</b>	<b>3</b>
นครคีรีธรรมราช	2,620	4	75,357	41	77,977	43	11	2	-	-	10	7	156	42	3,472	595	2,290	97	3	2	-	-
กระบี่	1,550	2	9,200	5	10,750	6	-	-	-	-	1	1	55	18	1,375	236	276	38	8	3	5	1
พังงา	-	-	8,660	3	8,660	3	-	-	-	-	28	15	39	14	441	72	145	15	-	-	-	-
ภูเก็ต	350	1	4,150	3	4,500	3	-	-	-	-	276	33	61	10	199	42	49	13	-	-	-	-
สุราษฎร์ธานี	1,070	3	74,321	35	75,391	37	-	-	-	-	4	2	189	56	2,331	379	190	38	15	3	2	1
ระนอง	250	2	3,411	9	3,661	10	-	-	-	-	-	-	21	4	358	80	88	20	7	1	-	-
ชุมพร	906	4	12,838	17	13,744	18	-	-	-	-	1	1	141	37	893	140	857	50	40	4	-	-
ตรัง	1,171	3	33,803	17	34,974	19	37	4	-	-	59	22	65	20	962	138	369	29	11	3	10	1

ตารางที่ 10-1 จำนวนเกษตรกรและสัตว์อื่นๆ รายจังหวัด ปี 2568

จังหวัด	กวาง		อูฐ		หมูป่า		นก/สัตว์ปีกสวยงาม		สัตว์ปีกอื่นๆ		ฟัก		ฟักขึ้นโรง		จิ้งหรีด		กระต่าย		ม้าลาย		รวมสัตว์เลี้ยงอื่นๆ				
	จำนวน (ตัว)	เกษตรกร (ราย)	จำนวน (ตัว)	เกษตรกร (ราย)	จำนวน (ตัว)	เกษตรกร (ราย)	จำนวน (ตัว)	เกษตรกร (ราย)	จำนวน (ตัว)	เกษตรกร (ราย)	จำนวน (ตัว)	เกษตรกร (ราย)	จำนวน (ตัว)	เกษตรกร (ราย)	จำนวน (ตัว)	เกษตรกร (ราย)	จำนวน (ตัว)	เกษตรกร (ราย)	จำนวน (ตัว)	เกษตรกร (ราย)	จำนวน (ตัว)	เกษตรกร (ราย)	จำนวน (ตัว)	เกษตรกร (ราย)	จำนวน (ตัว)
นุกาหาร	23	2	-	-	89	10	53	14	88	10	-	-	-	-	500	1	324	5	-	-	2,576	-	500	226	
สกสบนคร	96	11	-	-	833	101	387	33	1,236	40	18	2	-	-	1,776	14	281	30	-	-	10,117	18	1,776	818	
บึงกาฬ	9	2	-	-	929	102	146	22	419	13	-	-	-	-	602	2	208	22	-	-	5,871	-	602	402	
<b>เขต 5</b>	<b>714</b>	<b>47</b>	<b>2</b>	<b>1</b>	<b>984</b>	<b>113</b>	<b>6,917</b>	<b>276</b>	<b>6,167</b>	<b>261</b>	<b>57,745</b>	<b>296</b>	<b>198</b>	<b>4</b>	<b>23,138</b>	<b>142</b>	<b>2,267</b>	<b>121</b>	<b>3</b>	<b>1</b>	<b>36,303</b>	<b>57,943</b>	<b>23,138</b>	<b>2,945</b>	
เชียงใหม่	65	7	-	-	50	6	2,950	85	3,958	100	25,561	104	106	2	1,618	20	483	44	-	-	11,661	25,667	1,618	652	
ลำพูน	21	3	-	-	2	1	433	11	96	7	5,575	23	-	-	-	-	112	7	-	-	2,443	5,575	-	116	
ลำปาง	83	8	-	-	102	18	1,042	28	616	17	2,910	5	-	-	3,546	20	1,203	35	-	-	5,507	2,910	3,546	391	
แพร่	25	2	-	-	404	31	374	22	183	7	3,860	14	-	-	2,966	8	16	4	-	-	2,773	3,860	2,966	208	
น่าน	127	5	-	-	344	41	253	21	293	18	2,275	21	2	1	2,194	15	41	8	-	-	3,755	2,277	2,194	412	
พะเยา	71	6	-	-	15	2	646	23	251	11	5,372	55	90	1	3,083	32	36	4	3	1	2,240	5,462	3,083	257	
เชียงราย	315	14	2	1	60	10	963	55	530	82	12,192	74	-	-	8,446	40	306	13	-	-	6,811	12,192	8,446	768	
แม่ฮ่องสอน	7	2	-	-	7	4	256	31	240	19	-	-	-	-	1,285	7	70	6	-	-	1,113	-	1,285	141	
<b>เขต 6</b>	<b>793</b>	<b>40</b>	<b>-</b>	<b>-</b>	<b>3,378</b>	<b>328</b>	<b>16,460</b>	<b>1,327</b>	<b>222,215</b>	<b>709</b>	<b>7,158</b>	<b>29</b>	<b>-</b>	<b>-</b>	<b>1,700,074</b>	<b>194</b>	<b>1,843</b>	<b>155</b>	<b>11</b>	<b>1</b>	<b>269,716</b>	<b>7,158</b>	<b>1,700,074</b>	<b>5,022</b>	
อุดรธานี	4	1	-	-	67	11	442	23	372	20	5,595	18	-	-	85	1	56	5	-	-	1,745	5,595	85	208	
นครสวรรค์	14	2	-	-	181	23	3,791	202	2,166	113	-	-	-	-	8,340	23	229	15	-	-	9,624	-	8,340	728	
อุทัยธานี	9	1	-	-	77	8	1,557	69	2,149	60	-	-	-	-	304	4	118	13	-	-	5,387	-	304	345	
กำแพงเพชร	70	6	-	-	303	34	892	111	201,305	102	-	-	-	-	11,831	74	156	15	-	-	204,788	-	11,831	560	
ตาก	154	9	-	-	253	62	902	219	370	42	-	-	-	-	31,240	10	131	17	-	-	4,059	-	31,240	566	
พินบุรี	316	8	-	-	1,343	83	3,829	204	1,608	96	1,158	8	-	-	1,629,630	28	282	37	-	-	10,824	1,158	1,629,630	821	
พิจิตร	-	-	-	-	192	13	1,853	180	580	141	200	1	-	-	86	3	24	7	-	-	4,798	200	86	619	
เพชรบูรณ์	158	10	-	-	864	81	1,610	152	2,709	93	205	2	-	-	8,698	21	811	39	-	-	14,312	205	8,698	764	
สุโขทัย	68	3	-	-	98	13	1,584	167	10,956	42	-	-	-	-	9,860	30	36	7	11	1	14,179	-	9,860	411	
<b>เขต 7</b>	<b>1,297</b>	<b>36</b>	<b>10</b>	<b>1</b>	<b>1,208</b>	<b>107</b>	<b>28,387</b>	<b>1,607</b>	<b>9,930</b>	<b>929</b>	<b>1,375</b>	<b>19</b>	<b>470</b>	<b>4</b>	<b>11,974</b>	<b>56</b>	<b>11,918</b>	<b>193</b>	<b>19</b>	<b>2</b>	<b>80,239</b>	<b>1,845</b>	<b>11,974</b>	<b>4,206</b>	
ราชบุรี	151	5	-	-	90	9	1,893	107	618	127	40	1	10	1	276	7	542	20	-	-	6,519	50	276	462	
กาญจนบุรี	159	6	-	-	591	31	4,176	282	2,539	91	400	1	-	-	1,782	16	1,193	49	13	1	13,086	400	1,782	751	
นครปฐม	7	2	-	-	-	-	2,795	68	453	39	-	-	-	-	500	2	220	9	-	-	16,595	-	500	198	
สมุทรสาคร	7	2	-	-	-	-	1,931	51	235	6	80	1	430	2	110	1	10	1	-	-	2,318	510	110	77	
สมุทรสงคราม	2	1	-	-	-	-	3,697	192	802	314	500	1	-	-	380	1	55	3	-	-	4,693	500	380	508	
เพชรบุรี	480	5	10	1	245	15	2,452	179	826	52	52	1	30	1	15	1	8,611	66	-	-	13,481	82	15	483	
ประจวบคีรีขันธ์	481	12	-	-	239	41	5,288	544	2,764	216	203	13	-	-	4,055	8	1,220	34	6	1	12,361	203	4,055	1,072	
สุพรรณบุรี	10	3	-	-	43	11	6,155	184	1,693	84	100	1	-	-	4,856	20	67	11	-	-	11,186	100	4,856	655	
<b>เขต 8</b>	<b>653</b>	<b>46</b>	<b>-</b>	<b>-</b>	<b>1,233</b>	<b>89</b>	<b>22,687</b>	<b>3,172</b>	<b>21,770</b>	<b>2,722</b>	<b>4,449</b>	<b>317</b>	<b>1,370</b>	<b>12</b>	<b>40,695</b>	<b>63</b>	<b>866</b>	<b>86</b>	<b>-</b>	<b>-</b>	<b>67,032</b>	<b>5,819</b>	<b>40,695</b>	<b>8,592</b>	
นครศรีธรรมราช	56	5	-	-	414	29	2,402	378	2,790	482	828	68	372	4	186	7	148	12	-	-	11,752	1,200	186	1,605	
กระบี่	173	5	-	-	167	9	4,912	423	2,109	178	342	29	-	-	414	6	75	14	-	-	9,156	342	414	838	
พังงา	72	5	-	-	19	2	970	147	891	161	335	17	-	-	30,224	4	107	2	-	-	2,712	335	30,224	415	
ภูเก็ต	-	-	-	-	10	1	285	43	2,683	324	3	1	25	1	-	-	11	3	-	-	3,574	28	-	450	
สุราษฎร์ธานี	132	14	-	-	98	11	4,670	738	1,567	271	603	22	-	-	5,980	26	186	13	-	-	9,384	603	5,980	1,369	
ระนอง	14	3	-	-	2	1	236	33	2,192	442	162	18	-	-	780	6	78	7	-	-	2,996	162	780	549	
ชุมพร	25	4	-	-	230	10	1,244	261	1,042	244	503	18	-	-	202	2	141	9	-	-	4,614	503	202	677	
ตรัง	45	4	-	-	185	14	3,603	568	1,816	297	637	44	600	2	530	2	44	6	-	-	7,206	1,237	530	1,060	

ตารางที่ 10-1 จำนวนเกษตรกรและสัตว์อื่นๆ รายจังหวัด ปี 2568

จังหวัด	นกรรท						ล		ลือ		ช้ง		ม้		ห่าน		ไก่จวง		นกรรจออกทศ		นกอัญ	
	นกรรทพินธุ์นือ		นกรรทพินธุ์ย		รวม																	
	จำนวน (ตัว)	เกษตรกร (ราย)	จำนวน (ตัว)	เกษตรกร (ราย)	จำนวน (ตัว)	เกษตรกร (ราย)	จำนวน (ตัว)	เกษตรกร (ราย)	จำนวน (ตัว)	เกษตรกร (ราย)	จำนวน (ตัว)	เกษตรกร (ราย)	จำนวน (ตัว)	เกษตรกร (ราย)	จำนวน (ตัว)	เกษตรกร (ราย)	จำนวน (ตัว)	เกษตรกร (ราย)	จำนวน (ตัว)	เกษตรกร (ราย)	จำนวน (ตัว)	เกษตรกร (ราย)
พิกลุง	5,700	3	84,595	37	90,295	38	-	-	-	-	6	5	201	51	3,326	577	740	73	-	-	-	-
<b>เขต 9</b>	<b>16,926</b>	<b>23</b>	<b>295,535</b>	<b>211</b>	<b>312,461</b>	<b>228</b>	<b>2</b>	<b>1</b>	<b>-</b>	<b>-</b>	<b>32</b>	<b>17</b>	<b>741</b>	<b>251</b>	<b>9,424</b>	<b>2,130</b>	<b>2,158</b>	<b>278</b>	<b>57</b>	<b>12</b>	<b>7</b>	<b>1</b>
ลนบล	4,706	4	185,400	72	190,106	75	2	1	-	-	-	-	223	79	2,736	540	809	90	19	5	-	-
ลตุล	-	-	18,971	17	18,971	17	-	-	-	-	4	1	60	27	663	158	147	23	4	1	-	-
ปิตตานิ	5,000	2	37,457	34	42,457	35	-	-	-	-	4	2	139	48	1,899	445	398	56	19	2	-	-
ยล	4,548	5	37,041	34	41,589	36	-	-	-	-	4	4	130	50	1,714	427	356	54	7	2	7	1
นราธิวาส	2,672	12	16,666	54	19,338	65	-	-	-	-	20	10	189	47	2,412	560	448	55	8	2	-	-

ตารางที่ 10-1 จำนวนเกษตรกรและสัตว์อื่นๆ รายจังหวัด ปี 2568

จังหวัด	ควาง		อูฐ		หมูป่า		นก/สัตว์ปีกสวยงาม		สัตว์ปีกอื่นๆ		แพะ		พื้ชชันโรง		จิ้งหรีด		กระต่าย		ม้าลาย		รวมสัตว์เลี้ยงอื่นๆ			
	จำนวน (ตัว)	เกษตรกร (ราย)	จำนวน (ตัว)	เกษตรกร (ราย)	จำนวน (ตัว)	เกษตรกร (ราย)	จำนวน (ตัว)	เกษตรกร (ราย)	จำนวน (ตัว)	เกษตรกร (ราย)	จำนวน (ตัว)	เกษตรกร (ราย)	จำนวน (ตัว)	เกษตรกร (ราย)	จำนวน (ตัว)	เกษตรกร (ราย)	จำนวน (ตัว)	เกษตรกร (ราย)	จำนวน (ตัว)	เกษตรกร (ราย)	จำนวน (ตัว)	จำนวน (ตัว)	จำนวน (ตัว)	เกษตรกร (ราย)
พิจิตร	136	6	-	-	108	12	4,365	581	6,680	323	1,036	100	373	5	2,379	10	76	20	-	-	15,638	1,409	2,379	1,629
<b>เขต 9</b>	<b>177</b>	<b>30</b>	<b>-</b>	<b>-</b>	<b>716</b>	<b>40</b>	<b>56,240</b>	<b>6,926</b>	<b>24,729</b>	<b>2,977</b>	<b>8,867</b>	<b>353</b>	<b>5,118</b>	<b>89</b>	<b>355</b>	<b>9</b>	<b>2,045</b>	<b>141</b>	<b>-</b>	<b>-</b>	<b>96,328</b>	<b>13,985</b>	<b>355</b>	<b>11,755</b>
สงขลา	68	11	-	-	499	29	8,453	465	6,551	375	6,887	234	2,471	31	345	8	364	17	-	-	19,724	9,358	345	1,718
สตูล	13	3	-	-	11	4	2,280	551	736	157	737	58	123	2	10	1	164	7	-	-	4,082	860	10	947
ปัตตานี	15	4	-	-	-	-	20,955	1,979	5,334	717	340	4	645	11	-	-	274	35	-	-	29,037	985	-	3,125
ยะลา	48	5	-	-	2	1	11,878	2,321	9,483	1,377	320	43	940	18	-	-	798	20	-	-	24,427	1,260	-	3,431
นราธิวาส	33	7	-	-	204	6	12,674	1,610	2,625	351	583	14	939	27	-	-	445	62	-	-	19,058	1,522	-	2,534

ที่มา : สำนักงานปศุสัตว์อำเภอ จากระบบทะเบียนเกษตรกรพิสูจน์สัตว์ (DLD e-Regist)

รวบรวมโดย : กลุ่มสารสนเทศและข้อมูลสถิติ ศูนย์เทคโนโลยีสารสนเทศและการสื่อสาร กรมปศุสัตว์

# ภาคผนวก



<https://tinyurl.com/2smdu59r>

